

SAMSUNG

EP-TG930
EP-TG935

User Manual

Table of Contents

English (UK)	Ελληνικά
Français	Slovenščina
Deutsch	Slovenčina
Italiano	Čeština
Español	Türkçe
Magyar	العربية
Polski	فارسی
Română	Русский
Български	Українська
Hrvatski	Қазақ тілі
Srpski	English (USA)
Português	Español (Castellano)
Latviešu	简体中文
Lietuvių kalba	Français (Canada)
Eesti	Português (Brasil)
Nederlands	한국어
Svenska	
Norsk	
Suomi	
Dansk	

Read me first

Please read this manual before using the device to ensure safe and proper use.

- Images may differ in appearance from the actual product. Content is subject to change without prior notice.
- Before using the backpack, make sure the mobile device you want to connect to is compatible with this backpack.

Instructional icons



Warning: situations that could cause injury to yourself or others



Caution: situations that could cause damage to your device or other equipment



Notice: notes, usage tips, or additional information

Getting started

Package contents

Check the product box for the following items:

- Backpack
- Quick start guide



- The items supplied with the device and any available accessories may vary depending on the region or service provider.
- The supplied items are designed only for this device and may not be compatible with other devices.
- Appearances and specifications are subject to change without prior notice.
- You can purchase additional accessories from your local Samsung retailer. Make sure they are compatible with the device before purchase.
- Use only Samsung-approved accessories. Using unapproved accessories may cause the performance problems and malfunctions that are not covered by the warranty.
- Availability of all accessories is subject to change depending entirely on manufacturing companies. For more information about available accessories, refer to the Samsung website.

Device layout

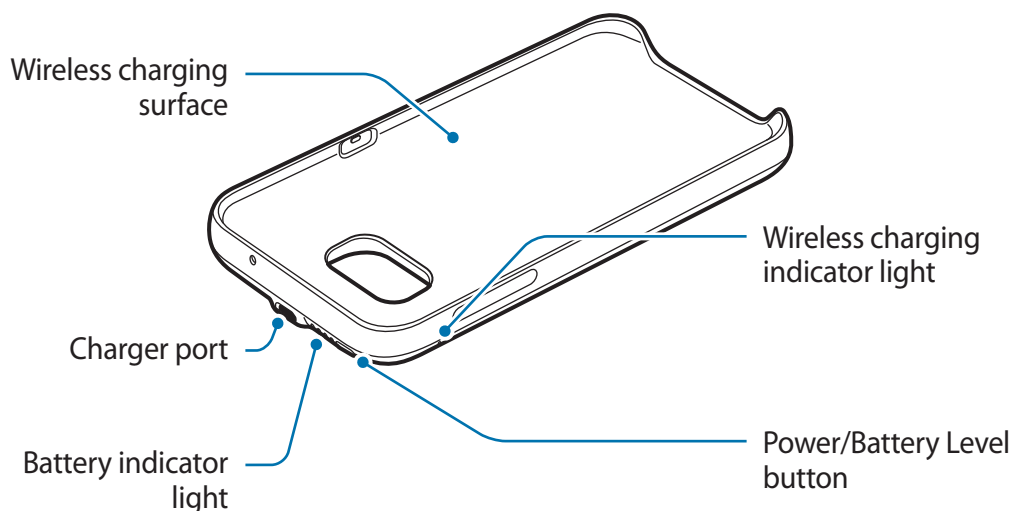

Charging the backpack

Charge the battery before using it for the first time or when it has been unused for extended periods.



Use only Samsung-approved chargers and cables. Unapproved chargers can cause the battery to explode or damage the backpack.

- 1 Connect the backpack pack to a charger.

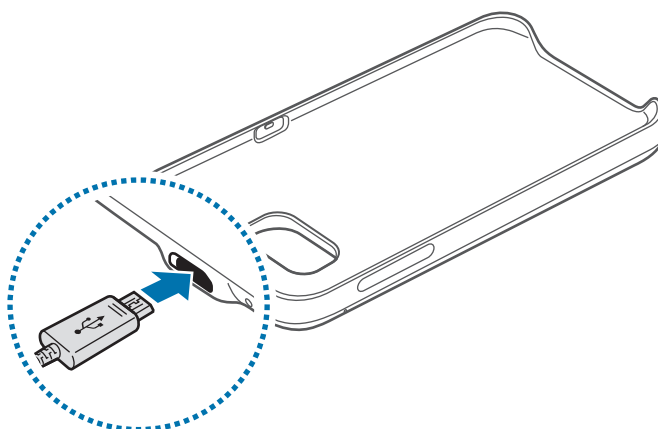

Connecting the charger improperly may cause serious damage to the backpack. Any damage caused by misuse is not covered by the warranty.

2 After fully charging, disconnect the backpack from the charger.



- To save energy, unplug the charger when not in use. The charger does not have a power switch, so you must unplug the charger from the electric socket when not in use to avoid wasting power. The charger should remain close to the electric socket and easily accessible while charging.
- The socket-outlet shall be installed near the equipment and shall be easily accessible.

Battery charging tips and precautions

- Chargers are sold separately.
- Using a power source other than the charger, such as a computer, may result in a slower charging speed due to a lower electric current.
- The charger can simultaneously charge the backpack and a mobile device when both are connected, but charging may take longer.
- If a mobile device is attached to the backpack during charging, the mobile device will be charged before the backpack.
- While charging, the backpack may heat up. This is normal and should not affect the backpack's lifespan or performance. If the battery gets hotter than usual, the charger may stop charging.
- The actual capacity (Wh) is measured based on the battery's output current and voltage. It may differ from the capacity (Wh) indicated on the device, depending on the output power condition, the connected device's circuit configuration, and the operation environment.
- If the backpack is not charging properly, take the backpack and the charger to a Samsung Service Centre.

Checking the battery status

While the backpack is charging, the battery indicator will flash according to the charging status.

Charging status	Battery indicator status
100%	Four indicator lights on
75–99%	Three indicator lights on and one indicator light blinking
50–75%	Two indicator lights on and one indicator light blinking
25–50%	One indicator lights on and one indicator light blinking
0–25%	One indicator light blinking



If the backpack is exposed to extremely hot or cold temperatures or an error occurs, the four indicator lights will blink. Disconnect the charger from the backpack, and then reconnect them.

Checking the remaining battery power

Check the remaining battery power by pressing the Battery level button.

The battery indicator will activate according to the remaining battery power.

Remaining battery power	Battery indicator status
75–100%	Four indicator lights on
50–75%	Three indicator lights on
25–50%	Two indicator lights on
5–25%	One indicator light on
less than 5%	One indicator light blinking

Using the backpack

Charging your mobile device

- 1 Insert your mobile device into the backpack.

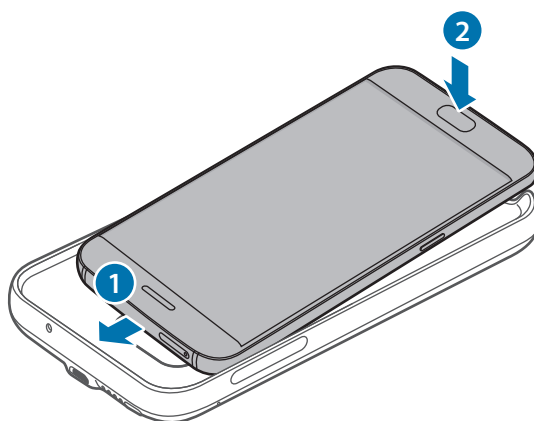

- 2 Press the backpack's Power button. Wireless charging will start.

To deactivate wireless charging, press and hold the Power button. To activate wireless charging again, press the Power button.

- 3 When the mobile device is fully charged, disconnect it from the backpack.



- The backpack and mobile device may vibrate while charging due to high power frequency.
- Do not place any objects between the mobile device and the backpack. Doing so may prevent the mobile device from charging properly.
- If you use the backpack in areas with weak network signals, your mobile device may lose network reception.
- If you connect a charger to the mobile device during wireless charging, the wireless charging feature will be unavailable.
- While using the backpack, you cannot use some mobile device features, such as Near Field Communication (NFC) and Samsung Pay. Some features that use the mobile device's back sensor may not work. To use these features, remove the backpack from your mobile device.

Checking the wireless charging status

You can check the mobile device's charging status via the wireless charging indicator.

Colour	Wireless charging status
Blue → Green	When in standby mode
Blue	When charging
Green	When fully charged
Flashing blue	When not charging properly due to a general error
Off	When the backpack is off or when the mobile device is disconnected from the backpack



- If the mobile device is not charging after being connected to the backpack, turn off the mobile device and then turn it on again.
- The backpack is an auxiliary external battery. It may not fully charge some mobile devices.
- If the backpack and the mobile device is exposed to extremely hot or cold temperatures or an error occurs, the wireless charging indicator will flash in blue. Disconnect the mobile device from the backpack, and then reconnect them.

Copyright

Copyright © 2016 Samsung Electronics

This manual is protected under international copyright laws.

No part of this manual may be reproduced, distributed, translated, or transmitted in any form or by any means, electronic or mechanical, including photocopying, recording, or storing in any information storage and retrieval system, without the prior written permission of Samsung Electronics.

Trademarks

- SAMSUNG and the SAMSUNG logo are registered trademarks of Samsung Electronics.
- All other trademarks and copyrights are the property of their respective owners.

À lire avant toute utilisation

Veuillez lire attentivement ce mode d'emploi afin de pouvoir utiliser votre appareil correctement et en toute sécurité.

- Les illustrations peuvent différer par rapport à l'aspect réel du produit. Le contenu de ce mode d'emploi peut faire l'objet de modifications sans préavis.
- Avant d'utiliser la coque batterie, assurez-vous que l'appareil mobile que vous connectez est compatible avec celle-ci.

Icônes



Avertissement : situations susceptibles de vous blesser ou de blesser autrui.



Attention : situations susceptibles d'endommager votre appareil ou d'autres équipements.



Avis : remarques, conseils d'utilisation ou informations complémentaires.

Démarrage

Contenu du coffret

Vérifiez le contenu du coffret et assurez-vous que tous les éléments suivants sont présents :

- Coque batterie
- Guide de prise en main rapide



- Les éléments fournis avec l'appareil et les accessoires disponibles peuvent varier en fonction de votre zone géographique ou de votre opérateur.
- Les accessoires fournis ont été spécialement conçus pour votre appareil et peuvent ne pas fonctionner avec d'autres appareils.
- L'apparence et les caractéristiques techniques peuvent faire l'objet de modifications sans préavis.
- Vous pouvez acheter d'autres accessoires auprès de votre revendeur Samsung. Avant tout achat, assurez-vous qu'ils sont compatibles avec votre appareil.
- Utilisez exclusivement des accessoires homologués par Samsung. L'utilisation d'accessoires non homologués peut entraîner des problèmes de performance et des dysfonctionnements qui ne sont pas couverts par la garantie.
- La disponibilité de tous les accessoires peut être variable et dépend exclusivement de leurs fabricants. Pour en savoir plus sur les accessoires disponibles, consultez le site Web Samsung.

Présentation de l'appareil

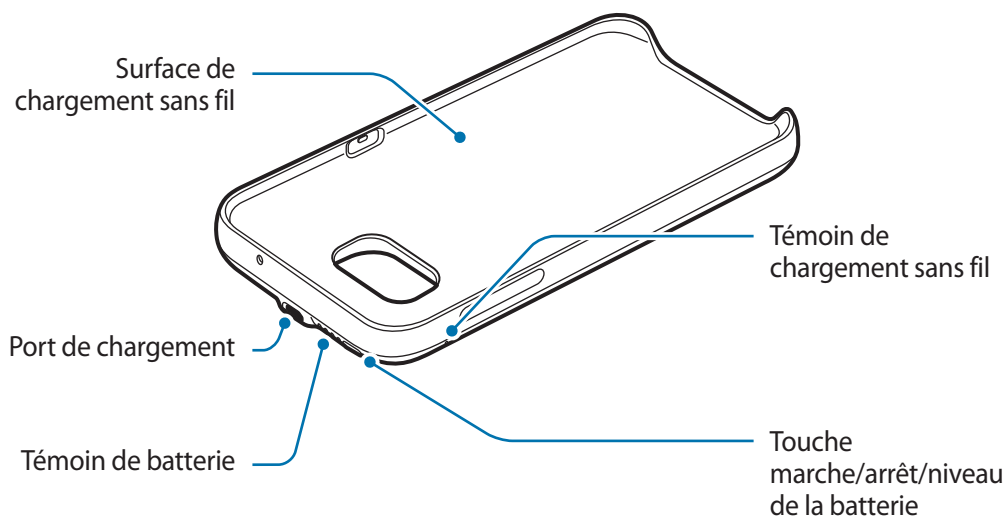

Recharger la coque batterie

Chargez la coque batterie avant de l'utiliser pour la première fois ou lorsque vous ne l'avez pas utilisée depuis un certain temps.



Utilisez uniquement des chargeurs et des câbles homologués par Samsung. L'utilisation de chargeurs non homologués peut provoquer l'explosion de la batterie ou endommager la coque batterie.

- 1 Connectez la coque batterie à un chargeur.

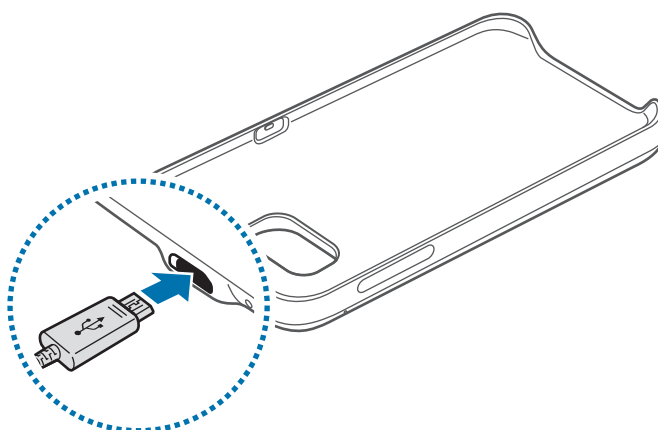

Un branchement incorrect du chargeur peut sérieusement endommager la coque batterie. Les dégâts résultant d'une mauvaise utilisation ne sont pas couverts par la garantie.

2 Lorsque la coque batterie est complètement chargée, déconnectez la coque batterie du chargeur.



- Pour économiser l'énergie, débranchez le chargeur lorsque vous ne l'utilisez pas. Le chargeur n'étant pas muni d'une touche Marche/Arrêt, vous devez le débrancher de la prise de courant pour couper l'alimentation. L'appareil doit rester à proximité de la prise en cours de chargement.
- Le socle de prise de courant doit être installé à proximité du matériel et doit être aisément accessible.

Conseils et précautions concernant la coque batterie

- Le chargeur est vendu séparément.
- Si vous utilisez une source d'alimentation autre que le chargeur, comme un ordinateur, la vitesse de chargement risque d'être ralentie.
- Le chargeur peut recharger simultanément la coque batterie et un appareil mobile si les deux sont connectés, mais le chargement prendra plus de temps.
- Si l'appareil mobile est fixé à la coque batterie lors de la mise en charge, il sera chargé avant la coque batterie.
- La coque batterie peut chauffer pendant le chargement. Ceci est normal et n'a pas d'incidence sur la durée de vie ou les performances de la coque batterie. Si la température de la batterie est supérieure à la normale, le chargeur peut interrompre le chargement.
- La capacité réelle (Wh) est mesurée en fonction de l'intensité et du courant de sortie de la batterie. Elle peut différer de la capacité (Wh) indiquée sur l'appareil, qui dépend de la puissance émise, de la configuration du circuit de l'appareil connecté et des conditions de fonctionnement.
- Si vous ne parvenez pas à recharger la coque batterie correctement, rapportez-la, accompagnée de son chargeur, dans un centre de service après-vente Samsung.

Vérifier le statut de la batterie

Lorsque la coque batterie est en cours de chargement, le témoin de la batterie clignote en fonction du statut de chargement.

Statut de chargement	Statut du témoin de batterie
100 %	Quatre témoins lumineux allumés
Entre 75 et 99 %	Trois témoins lumineux allumés et un clignotant
Entre 50 et 75 %	Deux témoins lumineux allumés et un clignotant
Entre 25 et 50 %	Un témoin lumineux allumé et un clignotant
Entre 0 et 25 %	Un témoin lumineux clignotant



Si la coque batterie est exposée à des températures extrêmes ou si une erreur survient, les quatre témoins lumineux clignotent. Déconnectez le chargeur de la coque batterie, puis reconnectez-le.

Vérifier l'autonomie de la batterie

Vérifiez l'autonomie de la batterie en appuyant sur la touche Niveau de la batterie.

Les témoins lumineux s'allument en fonction de l'autonomie.

Niveau d'autonomie de la batterie	Statut du témoin de batterie
Entre 75 et 100 %	Quatre témoins lumineux allumés
Entre 50 et 75 %	Trois témoins lumineux allumés
Entre 25 et 50 %	Deux témoins lumineux allumés
Entre 5 et 25 %	Un témoin lumineux allumé
Moins de 5 %	Un témoin lumineux clignotant

Utiliser la coque batterie

Charger votre appareil mobile

1 Insérez votre appareil mobile dans la coque batterie.

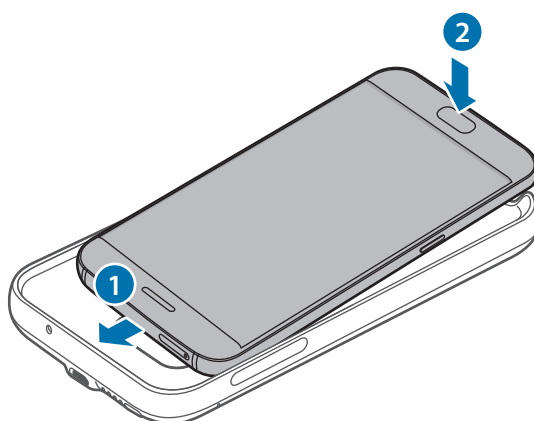

2 Appuyez sur la touche Marche/Arrêt de la coque batterie. Le chargement sans fil commence. Pour désactiver le chargement sans fil, maintenez la touche Marche/Arrêt appuyée. Pour activer de nouveau le chargement sans fil, appuyez sur la touche Marche/Arrêt.

3 Une fois l'appareil mobile entièrement chargé, déconnectez-le de la coque batterie.



- La coque batterie et l'appareil mobile peuvent se mettre à vibrer lors du chargement en raison des fréquences élevées.
- Ne placez aucun objet entre l'appareil mobile et la coque batterie. L'appareil mobile risquerait de ne pas se recharger correctement.
- Si vous utilisez la coque batterie dans une zone de mauvaise réception, l'appareil mobile risque de perdre la connexion au réseau.
- Si vous connectez un chargeur sur l'appareil mobile lorsque celui-ci est en chargement sur la station, la fonction de chargement sans fil n'est plus disponible.
- Lorsque vous utilisez la coque batterie, certaines fonctions sont indisponibles, comme la fonction NFC (Near Field Communication) et la fonction Samsung Pay. Certaines fonctions, utilisant le capteur situé à l'arrière de l'appareil mobile, peuvent ne pas fonctionner. Pour utiliser ces fonctions, retirez la coque batterie de votre appareil mobile.

Vérifier le statut du chargement sans fil

Vous pouvez vérifier le statut du chargement de l'appareil mobile à l'aide du témoin de chargement sans fil.

Temoin lumineux	Statut du chargement sans fil
Bleu → Vert	Mode veille
Bleu	Chargement en cours
Vert	Chargement complet
Clignotant bleu	Chargement incorrect en raison d'une erreur d'ordre général
Éteint	Coque batterie éteinte ou appareil mobile déconnecté de la coque batterie



- Si l'appareil mobile ne se recharge pas après avoir été connecté à la coque batterie, éteignez l'appareil mobile, puis rallumez-le.
- La coque batterie est une batterie auxiliaire externe. Elle peut ne pas être adaptée au chargement de certains appareils mobiles.
- Si la coque batterie et l'appareil mobile sont exposés à des températures extrêmes ou si une erreur survient, le témoin de chargement sans fil clignote en bleu. Déconnectez l'appareil mobile de la coque batterie, puis reconnectez-le.

Droits d'auteur

Copyright © 2016 Samsung Electronics

Ce mode d'emploi est protégé par les lois internationales sur les droits d'auteur.

Il est interdit de reproduire, distribuer, traduire ou transmettre sous quelque forme et par quelque moyen que ce soit, électronique ou mécanique, notamment par photocopie, enregistrement ou stockage dans un système de stockage et de recherche documentaire, tout ou partie de ce document, sans le consentement préalable écrit de Samsung Electronics.

Marques

- SAMSUNG et le logo SAMSUNG sont des marques déposées de Samsung Electronics.
- Toutes les autres marques et droits d'auteur demeurent la propriété de leurs propriétaires respectifs.

Vor Inbetriebnahme lesen

Lesen Sie dieses Handbuch vor der Verwendung des Geräts aufmerksam durch, um seine sichere und sachgemäße Verwendung zu gewährleisten.

- Bilder können vom Aussehen des tatsächlichen Produkts abweichen. Die Inhalte können ohne vorherige Ankündigung geändert werden.
- Stellen Sie vor Verwendung des Backpacks sicher, dass das Mobilgerät, mit dem Sie eine Verbindung herstellen möchten, mit diesem Backpack kompatibel ist.

Hinweissymbole



Warnung: Situationen, die zu Verletzungen führen könnten



Vorsicht: Situationen, die zu Schäden an Ihrem oder anderen Geräten führen könnten



Hinweis: Hinweise, Verwendungstipps oder zusätzliche Informationen

Erste Schritte

Lieferumfang

Vergewissern Sie sich, dass der Produktkarton die folgenden Artikel enthält:

- Backpack
- Kurzanleitung



- Die mit dem Gerät und anderen verfügbaren Zubehörteilen bereitgestellten Artikel können je nach Region oder Dienstanbieter variieren.
- Die mitgelieferten Artikel sind nur für die Verwendung mit diesem Gerät vorgesehen und sind möglicherweise nicht mit anderen Geräten kompatibel.
- Änderungen am Aussehen und an den technischen Daten sind ohne vorherige Ankündigung vorbehalten.
- Weitere Zubehörteile können Sie bei Ihrem örtlichen Samsung-Händler erwerben. Stellen Sie vor dem Kauf sicher, dass sie mit dem Gerät kompatibel sind.
- Verwenden Sie ausschließlich von Samsung zugelassene Zubehörteile. Bei Verwendung nicht zugelassener Zubehörteile können Leistungsbeeinträchtigungen und Fehler auftreten, die nicht von der Garantie gedeckt sind.
- Die Verfügbarkeit der Zubehörteile ist vollständig von den entsprechenden Herstellern abhängig. Weitere Informationen zu verfügbarem Zubehör finden Sie auf der Website von Samsung.

Geräteaufbau

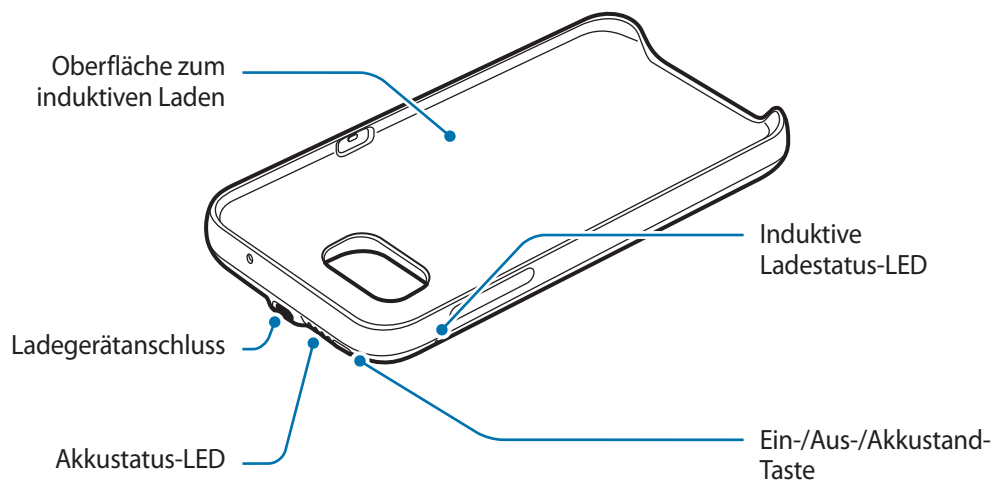

Backpack laden

Wenn Sie das Backpack zum ersten Mal verwenden oder längere Zeit nicht genutzt haben, laden Sie den Akku vor der Verwendung auf.



Verwenden Sie nur von Samsung zugelassene Ladegeräte und Kabel. Nicht zugelassene Ladegeräte können zu einer Explosion des Akkus oder zu Schäden am Backpack führen.

- 1 Schließen Sie das Backpack an ein Ladegerät an.

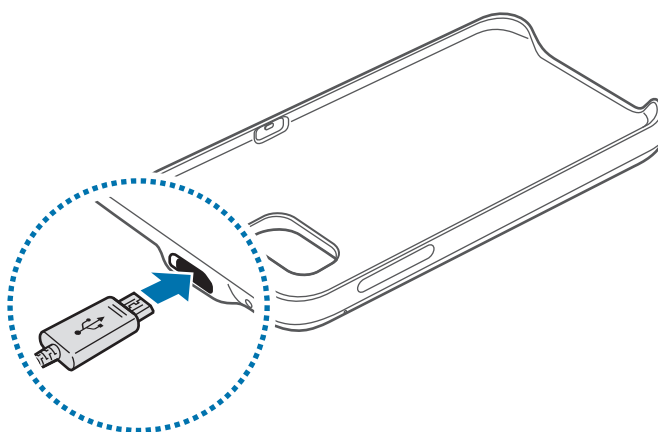

Ein falsches Anschließen des Ladegeräts kann zu schweren Schäden am Backpack führen. Schäden durch unsachgemäße Verwendung werden nicht von der Garantie abgedeckt.

2 Trennen Sie das Ladegerät vom Backpack, wenn der Akku vollständig geladen ist.



Stecken Sie das Ladegerät aus, wenn es nicht verwendet wird, um Energie zu sparen. Das Ladegerät verfügt über keinen Ein-/Ausschalter. Sie müssen also das Ladegerät vom Stromanschluss trennen, wenn es nicht verwendet wird, um zu verhindern, dass Energie verschwendet wird. Das Ladegerät sollte sich während des Aufladens in der Nähe des Stromanschlusses befinden und leicht zugänglich sein.

Tipps und Vorsichtsmaßnahmen für das Laden des Akkus

- Ladegeräte sind separat erhältlich.
- Wenn Sie das Gerät nicht über das Ladegerät, sondern beispielsweise über einen Computer laden, kann dies aufgrund einer eingeschränkten elektrischen Stromzufuhr zu einer geringeren Ladegeschwindigkeit führen.
- Das Ladegerät kann das Backpack und ein Mobilgerät gleichzeitig laden, sofern beide angeschlossen sind, der Ladevorgang kann allerdings länger dauern.
- Falls während des Ladens ein Mobilgerät mit dem Backpack verbunden ist, wird zuerst das Mobilgerät aufgeladen.
- Während des Ladevorgangs erwärmt sich das Backpack unter Umständen. Dies ist normal und wirkt sich nicht auf die Lebensdauer oder die Leistung des Backpacks aus. Steigt die Temperatur des Akkus ungewöhnlich an, wird der Ladevorgang angehalten.
- Die Ist-Kapazität (Wh) wird basierend auf dem Ausgangsstrom und der Ausgangsspannung des Akkus gemessen. Je nach Ausgangsleistungsbedingung, Schaltungsaufbau des verbundenen Geräts und Betriebsumgebung weicht sie möglicherweise von der auf dem Gerät angegebenen Kapazität (Wh) ab.
- Kann das Backpack nicht ordnungsgemäß geladen werden, bringen Sie das Backpack und das Ladegerät zu einem Servicezentrum von Samsung.

Akkustatus überprüfen

Während das Backpack geladen wird, blinkt die Akkuanzeige dem Ladestatus entsprechend.

Ladestatus	Status der Akkuanzeige
100 %	Vier Status-LEDs leuchten
75–99 %	Drei Status-LEDs leuchten und eine Status-LED blinkt
50–75 %	Zwei Status-LEDs leuchten und eine Status-LED blinkt
25–50 %	Eine Status-LED leuchtet und eine Status-LED blinkt
0–25 %	Eine Status-LED blinkt



Falls das Backpack sehr hohen oder niedrigen Temperaturen ausgesetzt wird oder ein Fehler auftritt, blinken die vier Status-LEDs. Trennen Sie die Verbindung zwischen Ladegerät und Backpack und stellen Sie sie dann erneut her.

Verbleibende Akkuladung ermitteln

Zeigen Sie die verbleibende Akkuladung an, indem Sie die Akkustand-Taste drücken.

Die Akkuanzeige leuchtet je nach verbleibender Akkuladung.

Verbleibende Akkuladung	Status der Akkuanzeige
75–100 %	Vier Status-LEDs leuchten
50–75 %	Drei Status-LED leuchten
25–50 %	Zwei Status-LED leuchten
5–25 %	Eine Status-LED leuchtet
unter 5 %	Eine Status-LED blinkt

Verwendung des Backpacks

Mobilgerät laden

- 1 Legen Sie Ihr Mobilgerät in das Backpack.

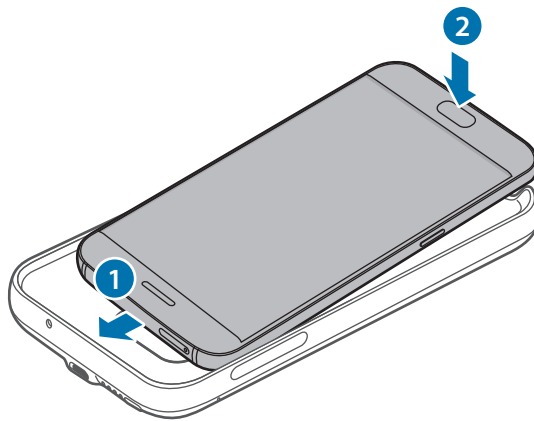

- 2 Drücken Sie die Ein-/Aus-Taste des Backpacks. Der induktive Ladevorgang beginnt.
Halten Sie zum Deaktivieren des induktiven Ladens die Ein-/Aus-Taste gedrückt. Drücken Sie zum Aktivieren des induktiven Ladens erneut die Ein-/Aus-Taste.

- 3 Wenn das Mobilgerät vollständig geladen ist, trennen Sie es vom Backpack.



- Das Backpack und das Mobilgerät vibrieren aufgrund der hohen Netzfrequenz möglicherweise während des Ladens.
- Legen Sie keine Gegenstände zwischen das Mobilgerät und das Backpack. Andernfalls lädt das Mobilgerät möglicherweise nicht ordnungsgemäß.
- Wenn Sie das Backpack an Orten mit schwachem Netzsignal verwenden, hat Ihr Mobilgerät möglicherweise keinen Netzempfang mehr.
- Falls Sie während des induktiven Ladens ein Ladegerät an das Mobilgerät anschließen, steht die Funktion für das induktive Laden nicht zur Verfügung.
- Während Sie das Backpack verwenden, können Sie einige Funktionen des Mobilgeräts nicht nutzen, z. B. Near Field Communication (NFC) und Samsung Pay. Einige Funktionen, für die der Sensor auf der Rückseite des Geräts verwendet wird, funktionieren möglicherweise nicht. Entfernen Sie zum Nutzen dieser Funktionen das Backpack vom Mobilgerät.

Induktiven Ladestatus überprüfen

Den Ladestatus des Mobilgeräts können Sie an der induktiven Ladeanzeige ablesen.

Farbe	Induktiver Ladestatus
Blau → grün	Im Standby-Modus
Blau	Beim Laden
Grün	Wenn vollständig geladen
Blinkt blau	Bei fehlerhaftem Laden aufgrund eines allgemeinen Fehlers
Aus	Wenn das Backpack ausgeschaltet oder das Mobilgerät vom Backpack getrennt ist



- Falls das Mobilgerät nicht lädt, nachdem es mit dem Backpack verbunden wurde, schalten Sie das Mobilgerät aus und dann wieder ein.
- Das Backpack ist ein zusätzlicher externer Akku. Er kann einige Mobilgeräte möglicherweise nicht vollständig laden.
- Falls das Backpack und das Mobilgerät extrem hohen oder niedrigen Temperaturen ausgesetzt sind oder ein Fehler auftritt, blinkt die induktive Ladeanzeige blau. Trennen Sie die Verbindung zwischen Mobilgerät und Backpack und stellen Sie sie dann erneut her.

Copyright

Copyright © 2016 Samsung Electronics

Diese Anleitung ist durch internationale Urheberrechtsgesetze geschützt.

Diese Anleitung darf weder als Ganzes noch in Teilen ohne vorherige schriftliche Genehmigung von Samsung Electronics reproduziert, vertrieben, übersetzt oder in anderer Form oder mit anderen Mitteln elektronischer oder mechanischer Art übertragen werden. Dazu zählt auch das Fotokopieren, Aufzeichnen oder Speichern in jeglicher Art von Informationsspeicher- und -abrufsystem.

Marken

- SAMSUNG und das SAMSUNG-Logo sind eingetragene Marken von Samsung Electronics.
- Alle weiteren Marken und Copyrights sind Eigentum ihrer jeweiligen Besitzer.

Leggere prima dell'utilizzo

Leggete il presente manuale prima di utilizzare il dispositivo per garantirne un uso sicuro e corretto.

- Le immagini potrebbero variare nell'aspetto dal prodotto reale. Il contenuto è soggetto a modifiche senza preavviso.
- Prima di utilizzare il backpack, assicuratevi che il dispositivo mobile da collegare sia compatibile con il backpack.

Icone informative



Avvertenza: indica situazioni che potrebbero causare lesioni alle persone



Attenzione: indica situazioni che potrebbero causare danni al vostro dispositivo o ad altri apparecchi



Nota: indica note, suggerimenti per l'uso o informazioni aggiuntive

Operazioni preliminari

Contenuto della confezione

Accertatevi che nella confezione siano presenti i seguenti elementi:

- Backpack
- Guida di riferimento rapido



- Gli elementi forniti con il dispositivo e gli accessori disponibili potrebbero variare in base al Paese o al gestore telefonico.
- Gli elementi forniti sono stati creati soltanto per il presente dispositivo e potrebbero non essere compatibili con altri dispositivi.
- L'aspetto e le specifiche sono soggette a modifiche senza preavviso.
- Potrete acquistare accessori aggiuntivi dal rivenditore Samsung di zona. Accertatevi che siano compatibili con il dispositivo prima di acquistarli.
- Utilizzate solo accessori approvati da Samsung. L'utilizzo di accessori non approvati potrebbe causare problemi di prestazione e malfunzionamenti non coperti dalla garanzia.
- La disponibilità di tutti gli accessori potrebbe variare in base alle aziende produttrici. Per maggiori informazioni sugli accessori disponibili, fate riferimento al sito Web di Samsung.

Componenti del dispositivo

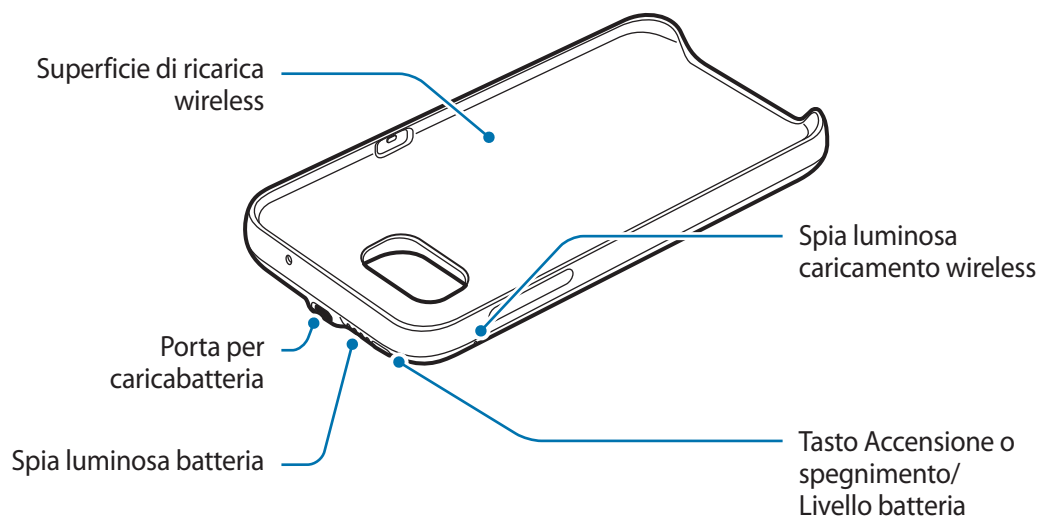

Ricarica del backpack

Caricate la batteria prima di utilizzarlo per la prima volta o se è rimasto inutilizzato per lunghi periodi di tempo.



Utilizzate solo caricabatteria e cavi approvati da Samsung. Caricabatteria non approvati potrebbero provocare l'esplosione della batteria o danneggiare il backpack.

- 1 Collegate il backpack ad un caricabatteria.

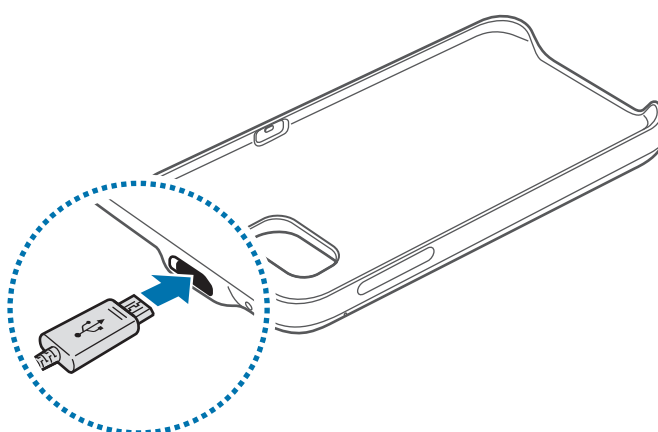

Il collegamento errato del caricabatteria potrebbe causare gravi danni al backpack. I danni causati da un uso improprio non sono coperti dalla garanzia.

2 Quando la batteria è carica, scollegate il backpack dal caricabatteria.



Quando la batteria è carica, scollegate il caricabatteria dalla presa della corrente. Il caricabatteria non è dotato di interruttore Accensione o spegnimento, pertanto dovete scollegarlo dalla presa di corrente quando non è in uso per evitare di consumare energia. Durante la carica, il caricabatteria dovrebbe rimanere vicino alla presa di corrente appropriata ed essere facilmente accessibile.

Consigli e precauzioni per la ricarica della batteria

- I caricabatteria vengono venduti separatamente.
- Utilizzando fonti di alimentazione diverse dal caricabatteria, come un computer, la velocità di ricarica potrebbe diminuire a causa di una corrente elettrica inferiore.
- Il caricabatteria è in grado di caricare contemporaneamente il backpack ed un dispositivo mobile quando sono collegati entrambi, ma la ricarica potrebbe durare più a lungo.
- Se al backpack è collegato un dispositivo mobile durante la ricarica, il dispositivo mobile sarà ricaricato prima del backpack.
- Durante la ricarica, il backpack potrebbe surriscaldarsi. Ciò è normale e non dovrebbe influire sulla durata o sulle prestazioni del backpack. Se la batteria dovesse scaldarsi più del solito, il caricabatteria potrebbe interrompere il caricamento.
- La capacità effettiva (Wh) è misurata in base alla corrente in uscita e alla tensione della batteria. Essa potrebbe variare dalla capacità (Wh) indicata sul dispositivo, in base alle condizioni di potenza in uscita, alla configurazione del circuito del dispositivo connesso e all'ambiente operativo.
- Se il backpack non si ricarica correttamente, portate il backpack e il caricabatteria presso un centro assistenza Samsung.

Verifica dello stato della batteria

Durante la ricarica del backpack, la spia batteria lampeggerà in base allo stato di ricarica.

Stato di ricarica	Stato spia batteria
100%	Quattro spie luminose accese
75 – 99%	Tre spie luminose accese ed una spia luminosa lampeggiante
50 – 75%	Due spie luminose accese ed una spia luminosa lampeggiante
25 – 50%	Una spia luminosa accesa ed una spia luminosa lampeggiante
0 – 25%	Una spia luminosa lampeggiante



Se il backpack viene esposto a temperature troppo calde o fredde, o in caso di errore, le quattro spie luminose lampeggeranno. Scollegate il caricabatteria dal backpack, quindi ricollegateli.

Verifica della carica residua della batteria

Verificate la carica residua della batteria premendo il tasto Livello batteria.

La spia batteria si attiverà in base alla carica residua della batteria.

Carica residua della batteria	Stato spia batteria
75 – 100%	Quattro spie luminose accese
50 – 75%	Tre spie luminose accese
25 – 50%	Due spie luminose accese
5 – 25%	Una spia luminosa accesa
meno del 5%	Una spia luminosa lampeggiante

Utilizzo del backpack

Ricarica del dispositivo mobile

- 1 Inserite il dispositivo mobile nel backpack.

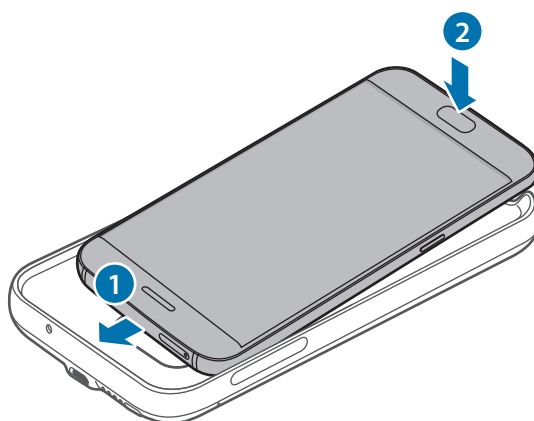

- 2 Premete il tasto Accensione o spegnimento del backpack. Verrà avviata la ricarica wireless. Per disattivare la ricarica wireless, tenete premuto il tasto Accensione o spegnimento. Per attivare nuovamente la ricarica wireless, premete il tasto Accensione o spegnimento.

- 3 Quando il dispositivo mobile è completamente carico, scollegatelo dal backpack.



- Durante la ricarica, il backpack e il dispositivo mobile potrebbero vibrare a causa dell'alta frequenza di rete.
- Non posizionate oggetti tra il dispositivo mobile e il backpack. Ciò potrebbe impedire al dispositivo mobile di ricaricarsi correttamente.
- Se utilizzate il backpack in zone con segnali di rete deboli, la ricezione di rete da parte del dispositivo mobile potrebbe essere interrotta.
- Se collegate un caricabatteria al dispositivo mobile durante la ricarica wireless, la funzionalità di ricarica wireless non sarà disponibile.
- Durante l'uso del backpack, non potete utilizzare alcune funzionalità del dispositivo mobile, come Comunicazione in prossimità (NFC). Alcune funzionalità che utilizzano il sensore posteriore del backpack potrebbero non funzionare. Per utilizzare queste funzionalità, rimuovete il backpack dal dispositivo mobile.

Verifica dello stato di ricarica wireless

Potete verificare lo stato di ricarica del dispositivo mobile tramite la spia caricamento wireless.

Colore	Stato di ricarica wireless
Blu → Verde	Nella modalità di standby
Blu	In carica
Verde	Ricarica completa
Lampeggia in blu	Ricarica non corretta a causa di un errore generale
Spento	Quando il backpack è spento o quando il dispositivo mobile è scollegato dal backpack



- Se il dispositivo mobile non si ricarica dopo averlo collegato al backpack, spegnete il dispositivo mobile e accendetelo nuovamente.
- Il backpack è una batteria ausiliaria esterna. Potrebbe non ricaricare correttamente alcuni dispositivi mobili.
- Se il backpack e il dispositivo mobile sono esposti a temperature troppo calde o fredde, oppure in caso di errori, la spia caricamento wireless lampeggerà in blu. Scollegate il dispositivo mobile dal backpack, quindi ricollegateli.

Il dispositivo e gli accessori illustrati in questo manuale potrebbero variare in base al Paese nel quale i prodotti vengono distribuiti.

Copyright

Copyright © 2016 Samsung Electronics

Questo manuale è protetto dalle leggi internazionali sul copyright.

Nessuna parte di questo manuale può essere riprodotta, distribuita, tradotta o trasmessa in alcuna forma o tramite alcun mezzo, elettronico o meccanico, compresi fotocopie, registrazione o salvataggio in qualsiasi archivio di informazioni o sistema di recupero, senza previa autorizzazione scritta da parte di Samsung Electronics.

Marchi commerciali

- SAMSUNG e il logo SAMSUNG sono marchi commerciali registrati di Samsung Electronics.
- Tutti gli altri marchi commerciali e copyright sono proprietà dei rispettivi proprietari.

Antes de empezar

Lea este manual antes de usar el dispositivo para garantizar un uso correcto y seguro.

- Es posible que las imágenes no sean exactamente iguales al producto real. El contenido se encuentra sujeto a cambios sin previo aviso.
- Antes de usar la backpack, asegúrese de que el dispositivo móvil al que quiere conectarla es compatible.

Iconos instructivos



Advertencia: situaciones que podrían causarle lesiones a usted o a otras personas.



Precaución: situaciones que podrían causar daños a su dispositivo o a otros equipos.



Aviso: notas, consejos de uso o información adicional.

Primeros pasos

Contenido de la caja

Compruebe que la caja del producto contiene los siguientes artículos:

- Backpack
- Guía de inicio rápido



- Es posible que los artículos incluidos con el dispositivo y los accesorios disponibles varíen en función de la región o el proveedor de servicios.
- Los artículos suministrados están diseñados sólo para este dispositivo y es posible que no sean compatibles con otros dispositivos.
- La apariencia y las especificaciones están sujetas a cambios sin previo aviso.
- Puede adquirir accesorios adicionales en su distribuidor local de Samsung. Asegúrese de que sean compatibles con el dispositivo antes de la compra.
- Utilice únicamente accesorios aprobados por Samsung. Usar accesorios no aprobados podría causar problemas de rendimiento y fallos de funcionamiento que no se encuentren cubiertos por la garantía.
- La disponibilidad de todos los accesorios se encuentra sujeta a cambios y depende enteramente de las empresas de fabricación. Para obtener más información sobre los accesorios disponibles, consulte el sitio web de Samsung.

Diseño del dispositivo

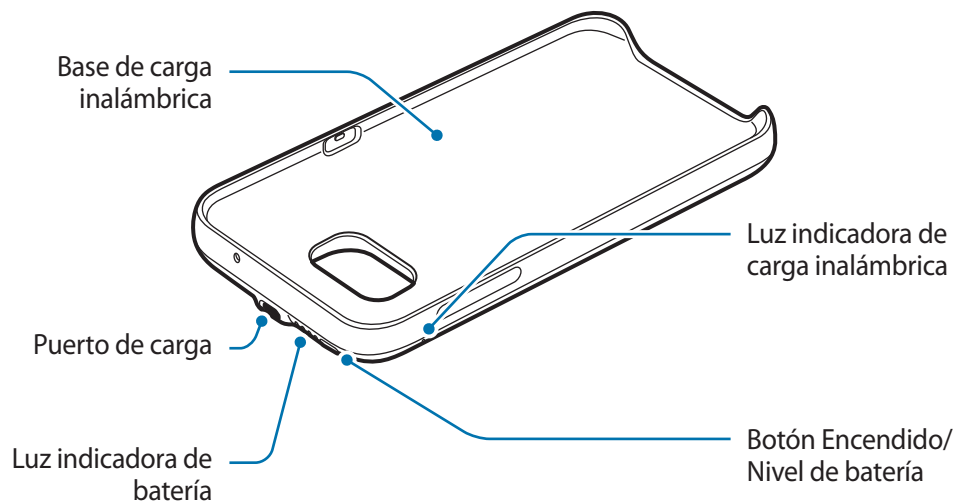

Cargar la backpack

Cargue la batería antes de utilizarla por primera vez o cuando no se haya utilizado durante un periodo de tiempo prolongado.



Utilice solo cargadores y cables aprobados por Samsung. Los cargadores no aprobados pueden provocar que la batería explote o dañe la backpack.

- 1 Conecte la backpack a un cargador.

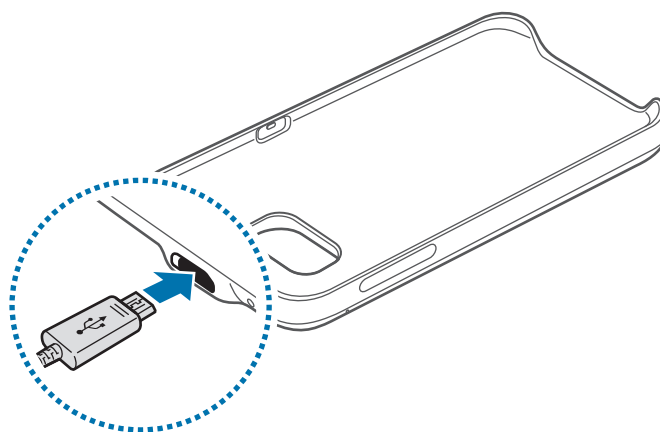

Conectar el cargador de forma inadecuada puede causar daños graves en la backpack. Los daños causados por mal uso no están cubiertos por la garantía.

2 Después de cargar la backpack por completo, desconéctela del cargador.



El cargador no tiene interruptor de encendido y apagado, por tanto, para detener la entrada de corriente eléctrica, el usuario debe desenchufar el cargador de la red. Además, cuando esté conectado debe permanecer cerca del enchufe. Para ahorrar energía, desenchufe el cargador cuando no esté en uso.

Consejos y precauciones relacionados con la carga de la batería

- Los cargadores se venden por separado.
- Si utiliza una fuente de alimentación distinta al cargador, como por ejemplo, un ordenador, la velocidad de carga podría reducirse debido a la disminución de la corriente eléctrica.
- El cargador puede cargar de forma simultánea la backpack y un dispositivo móvil si ambos están conectados, aunque la carga podría tardar más.
- Si se conecta un dispositivo móvil al backpack durante la carga, el dispositivo móvil se cargará antes que el backpack.
- La backpack puede calentarse durante la carga. Esto es normal y no debería afectar a la duración ni al rendimiento de la backpack. Si la batería se calentara más de lo normal, el cargador podría detener la carga.
- La capacidad (Wh) real se calcula según el voltaje y la corriente de salida de la batería. Podría ser diferente a la capacidad (Wh) indicada en el dispositivo en función del estado de la potencia de salida, la configuración del circuito del dispositivo conectado y el entorno de funcionamiento.
- Si la backpack no se carga correctamente, llévela junto con el cargador a un Servicio de Atención Técnica (SAT) de Samsung.

Comprobar el estado de la batería

Cuando la backpack se está cargando, el indicador de batería parpadea según el estado de carga.

Estado de carga	Estado del indicador de batería
100%	Cuatro luces indicadoras encendidas
75-99%	Tres luces indicadoras encendidas y una luz indicadora parpadeando
50-75%	Dos luces indicadoras encendidas y una luz indicadora parpadeando
25-50%	Una luz indicadora encendida y una luz indicadora parpadeando
0-25%	Una luz indicadora parpadeando



Si la backpack se expone a temperaturas extremadamente altas o bajas o se produce un error, parpadearán las cuatro luces indicadoras. Desconecte el cargador de la backpack y, a continuación, vuelva a conectarlo.

Comprobar la batería restante

Compruebe la carga de batería restante pulsando el botón Nivel de batería.

El indicador de batería se activa según la carga de batería restante.

Carga de batería restante	Estado del indicador de batería
75-100%	Cuatro luces indicadoras encendidas
50-75%	Tres luces indicadoras encendidas
25-50%	Dos luces indicadoras encendidas
5-25%	Una luz indicadora encendida
menos del 5%	Una luz indicadora parpadeando

Utilizar la backpack

Cargar el dispositivo móvil

- 1 Inserte su dispositivo móvil en la backpack.

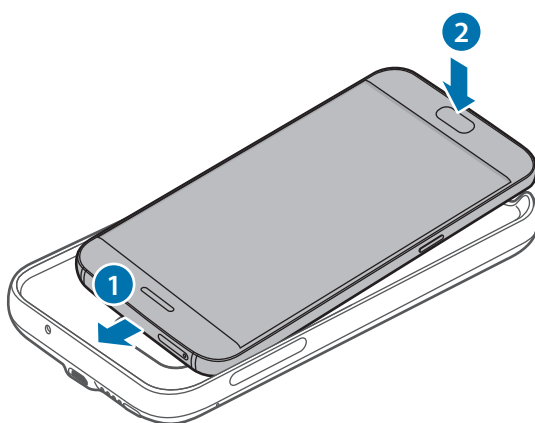

- 2 Pulse el botón Encendido de la backpack. Comenzará la carga inalámbrica.

Para desactivar la carga inalámbrica, mantenga pulsado el botón Encendido. Para activar la carga inalámbrica de nuevo, mantenga pulsado el botón Encendido.

- 3 Cuando el dispositivo móvil esté totalmente cargado, desconéctelo de la backpack.



- La backpack y el dispositivo móvil podrían vibrar durante la carga debido a la frecuencia de alta potencia.
- No coloque ningún objeto entre el dispositivo móvil y la backpack. De lo contrario, es posible que el dispositivo móvil no se cargue correctamente.
- Si utiliza la backpack en zonas en las que la señal de red es débil, su dispositivo móvil podría perder la recepción de red.
- Si conecta un cargador al dispositivo móvil durante la carga inalámbrica, esta función no estará disponible.
- Al usar la backpack, no podrá utilizar algunas funciones del dispositivo móvil, como Comunicación de campo cercano (NFC) o Samsung Pay. Algunas funciones que utilizan el sensor trasero del dispositivo móvil pueden que no funcionen. Para usar estas funciones, quite la backpack del dispositivo móvil.

Comprobar el estado de la carga inalámbrica

Puede comprobar el estado de carga del dispositivo móvil mediante el indicador de carga inalámbrica.

Color	Estado de la carga inalámbrica
Azul → Verde	Cuando está en modo en espera
Azul	Cuando está cargando
Verde	Cuando la carga está completa
Destello azul	Cuando no está cargando correctamente debido a un error general
Apagado	Cuando la backpack está apagada o cuando el dispositivo móvil está desconectado de la backpack



- Si el dispositivo móvil no se carga después de conectarse a la backpack, apáguelo y, a continuación, vuelva a encenderlo.
- La backpack es una batería externa auxiliar. Es posible que no cargue por completo algunos dispositivos móviles.
- Si la backpack y el dispositivo móvil se exponen a temperaturas extremadamente altas o bajas, o si se produce un error, el indicador de carga inalámbrica parpadeará en color azul. Desconecte el dispositivo móvil de la backpack y, a continuación, vuelva a conectarlo.

Resumen Declaración de Conformidad

SAMSUNG declara, bajo su responsabilidad, que este aparato cumple con lo dispuesto en la Directiva 99/05/CE del Parlamento Europeo y del Consejo de 9 de Marzo de 1999, trasladada a la legislación española mediante el Real Decreto 1890/2000, de 20 de Noviembre.

Copyright

Copyright © 2016 Samsung Electronics

Este manual se encuentra protegido por las leyes internacionales de derechos de autor.

No está permitido reproducir, distribuir, traducir o transmitir ninguna parte de este manual de ningún modo o por ningún medio, ya sea electrónico o mecánico, incluidas fotocopias, grabaciones o almacenamiento en cualquier sistema de almacenamiento y recuperación de información, sin el previo consentimiento por escrito de Samsung Electronics.

Marcas comerciales

- SAMSUNG y el logotipo de SAMSUNG son marcas comerciales registradas de Samsung Electronics.
- Las demás marcas comerciales y derechos de autor son propiedad de sus respectivos dueños.

Fontos tudnivalók

Kérjük, hogy a biztonságos és helyes használat érdekében a készülék használatbavétele előtt figyelmesen olvassa el ezt a kézikönyvet.

- A képek az adott termék esetében eltérhetnek. A tartalom előzetes értesítés nélkül változhat.
- A backpack használata előtt győződjön meg róla, hogy a mobilkészülék, amelyhez használni kívánja kompatibilis vele.

Az utasításban szereplő jelölések



Figyelmeztetés: olyan helyzetekre hívja fel a figyelmet, amelyek az Ön vagy mások sérülését okozhatják



Vigyázat: olyan helyzetek, amelyek a készülék vagy más eszközök károsodását okozhatják



Megjegyzés: jegyzetek, használati tanácsok és kiegészítő információk

Kezdeti lépések

Az értékesítési doboz tartalma

Ellenőrizze, hogy a termék doboza tartalmazza-e a következő elemeket:

- Backpack
- Rövid kezelési útmutató



- A készülékhez kapott kiegészítők és a rendelkezésre álló tartozékok régióként és szolgáltatótól függően eltérőek lehetnek.
- A mellékelt tartozékok kifejezetten a készülékhez lettek tervezve, és más készülékekkel nem kompatibilisek.
- A megjelenés és a műszaki adatok előzetes értesítés nélkül változhatnak.
- További tartozékokat a Samsung helyi forgalmazójától vásárolhat. Vásárlás előtt győződjön meg róla, hogy azok kompatibilisek a készülékkel.
- Kizárólag a Samsung által jóváhagyott kiegészítőket használjon. A jóvá nem hagyott tartozékok használata során olyan teljesítmény romlás és meghibásodások történhetnek, amelyekre nem vonatkozik a garancia.
- Az elérhető kiegészítők listája változhat, és teljes mértékben a gyártó cégektől függ. Az elérhető kiegészítőkkal kapcsolatos további információkért tekintse meg a Samsung honlapját.

A készülék elrendezése

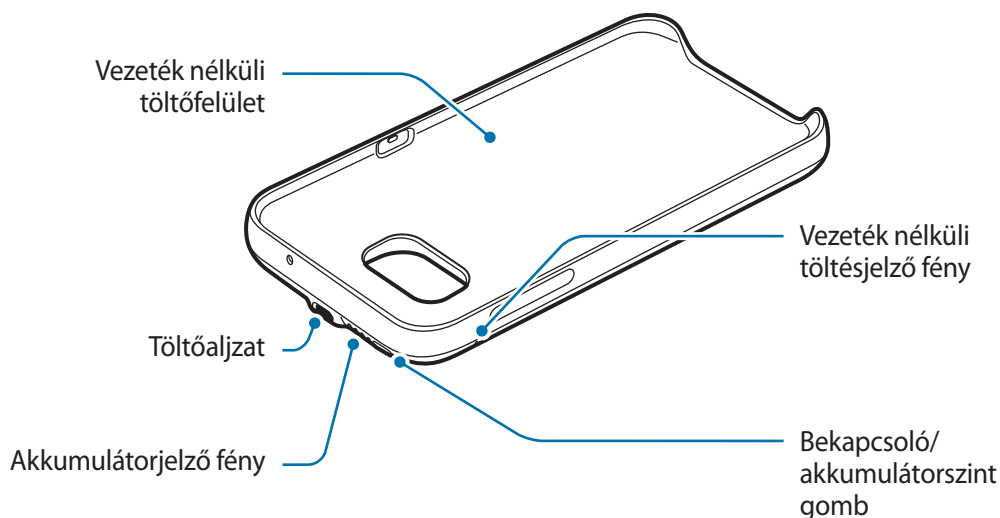

A backpack feltöltése

Az első használatbavételt megelőzően, vagy ha a készülék hosszabb időn keresztül használaton kívül volt, az akkumulátort fel kell tölteni.



A készülékhez kizárólag a Samsung által jóváhagyott töltőket és kábeleket használjon. A nem megfelelő töltők használata az akkumulátor robbanását vagy a backpack sérülését okozhatja.

- 1 Csatlakoztassa a backpacket egy töltőhöz.

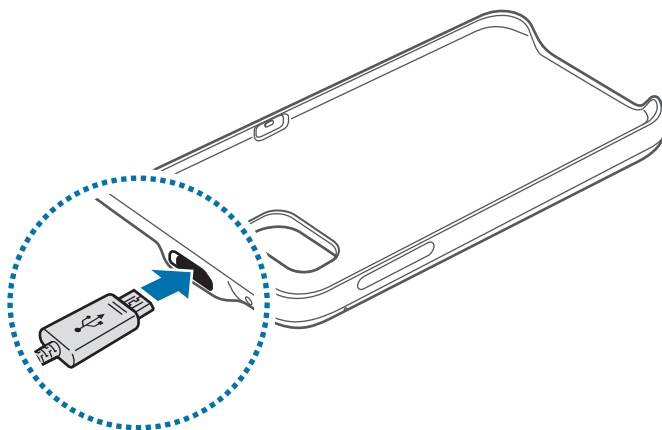

A töltő helytelen csatlakoztatása a backpack súlyos sérülését okozhatja. A helytelen használatból eredő károkra a garancia nem terjed ki.

2 Amikor teljesen feltöltődött, csatlakoztassa le a backpacket a töltőről.



Energiatakarékossági okokból használaton kívül húzza ki a töltőt. A töltőnek nincs bekapcsológombja, ezért energiatakarékossági okokból az áramellátás megszüntetéséhez ki kell húzni az elektromos csatlakozóból. Használat során a töltőnek a fali aljzat közelében és könnyen elérhetőnek kell lennie.

Töltési tippek és elővigyázatossági intézkedések az akkumulátorral kapcsolatban

- Töltőt külön lehet beszerezni.
- Ha töltő helyett más energiaforrást, például számítógépet használ, az alacsonyabb áramerősség miatt a töltés hosszabb ideig tarthat.
- A töltő a backpacket és egy mobilkészüléket egyszerre is képes feltölteni, ha mindkettő csatlakoztatva van, de ekkor a töltés tovább tarthat.
- Ha a backpackhez mobilkészülék kapcsolódik töltés közben, akkor a mobilkészülék fog először töltődni.
- Töltés közben a backpack felforrósodhat. Ez normális jelenség, és nincs hatással a backpack élettartamára vagy teljesítményére. Amennyiben az akkumulátor a szokásosnál jobban felmelegszik, a töltő megszakíthatja a töltési műveletet.
- A tényleges kapacitás (Wh) mérése az akkumulátor által leadott áramerősség és feszültség alapján történik. Ez az áramleadás körülményeitől, a kapcsolódó készülék áramköreinek konfigurációjától és a működtetés környezetétől függően eltérhet a készüléken jelzett kapacitástól (Wh).
- Ha a backpack nem töltődik megfelelően, vigye el a backpacket és a töltőt egy Samsung-márkaszervizbe.

Az akkumulátor állapotának ellenőrzése

A backpack töltése közben az akkumulátorjelző a töltés állapotának megfelelően villog.

Töltési állapot	Akkumulátorjelző állapota
100%	Négy jelzőfény világít
75-99%	Három jelzőfény világít, egy jelzőfény villog
50-75%	Két jelzőfény világít, egy jelzőfény villog
25-50%	Egy jelzőfény világít, egy jelzőfény villog
0-25%	Egy jelzőfény villog



Ha a backpack rendkívüli melegnek vagy hidegnek van kitéve, vagy hiba történik, a négy jelzőfény villogni kezd. Válassza le a töltőt a backpackról, majd csatlakoztassa újra őket.

Az akkumulátor töltöttségi szintjének ellenőrzése

Az akkumulátor fennmaradó töltöttségi szintjének ellenőrzéséhez nyomja meg az Akkumulátorszint gombot.

Az akkumulátorjelző állapota jelzi a fennmaradó akkumulátortöltöttséget.

Fennmaradó akkumulátortöltöttség	Akkumulátorjelző állapota
75-100%	Négy jelzőfény világít
50-75%	Három jelzőfény világít
25-50%	Két jelzőfény világít
5-25%	Egy jelzőfény világít
5%-nál kevesebb	Egy jelzőfény villog

A backpack használata

A mobilkészülék töltése

1 Helyezze a mobilkészüléket a backpackbe.

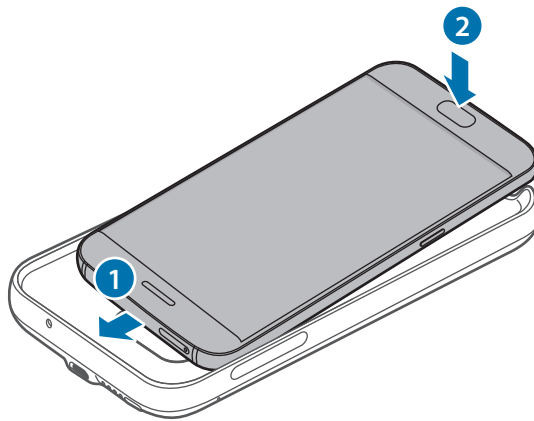

2 Nyomja meg a backpack Bekapcsológombját. Megkezdődik a vezeték nélküli töltés.

A vezeték nélküli töltés kikapcsolásához nyomja meg hosszan a Bekapcsológombot. A vezeték nélküli töltés újbóli bekapcsolásához nyomja meg a Bekapcsológombot.

3 Amikor a mobilkészülék teljesen feltöltött, válassza le a backpackról.



- A backpack és a mobilkészülék töltés közben a nagy energiateljesítmény miatt rezeghetnek.
- Ne helyezzen semmit a mobilkészülék és a backpack közé. Ha mégis így tesz, az megakadályozhatja a mobilkészülék megfelelő töltését.
- Ha olyan helyen használja a backpacket, ahol gyenge a térerő, előfordulhat, hogy a mobilkészülék lekapcsolódik a hálózatról.
- A vezeték nélküli töltés funkció nem használható, ha töltőt csatlakoztat a mobilkészülékhez vezeték nélküli töltés közben.
- A backpack használata közben a mobilkészülék bizonyos funkciói, például a Near Field Communication (NFC) és a Samsung Pay nem használhatók. Elképzelhető, hogy a mobilkészülék hátoldali érzékelőit használó funkciók némelyike nem működik. E funkciók használatához távolítsa el a backpacket a mobilkészülékről.

A vezeték nélküli töltés állapotának ellenőrzése

A mobilkészülék töltésének állapota megállapítható a vezeték nélküli töltésjelző alapján.

Szín	Vezeték nélküli töltés állapota
Kék → zöld	Készenléti módban
Kék	Töltés közben
Zöld	Teljesen feltöltött állapotban
Villogó kék	Ha a töltés nem megfelelően történik, általános hiba miatt
Ki	Ha a backpack ki van kapcsolva, vagy ha a mobilkészülék nem csatlakozik a backpackhez



- Ha a mobilkészülék nem töltődik a backpackhez való csatlakoztatást követően, kapcsolja ki a mobilkészüléket, majd kapcsolja be újra.
- A backpack egy kiegészítő külső akkumulátor. Lehetséges, hogy egyes mobilkészülékeket nem tud teljesen feltölteni.
- Ha a backpack és a mobilkészülék rendkívüli melegnek vagy hidegnek van kitéve, vagy hiba történik, a vezeték nélküli töltésjelző kéken villogni kezd. Válassza le a mobilkészüléket a backpackról, majd csatlakoztassa őket újra.

Szerzői jog

Copyright © 2016 Samsung Electronics

Ezt az útmutatót nemzetközi szerzői jogi törvények védik.

A Samsung Electronics előzetes írásbeli engedélye nélkül a használati útmutató egyetlen része sem reprodukálható, terjeszthető, fordítható le vagy küldhető el semmilyen formában és semmilyen elektronikus vagy mechanikus eszközzel, beleértve a fénymásolást, a hangfelvételt, a különféle adattároló eszközökön való tárolást és az azokról történő lekérést.

Védjegyek

- A SAMSUNG név és a SAMSUNG embléma a Samsung Electronics bejegyzett védjegye.
- Az összes többi védjegy és szerzői jog a megfelelő tulajdonosok tulajdona.

Przeczytaj najpierw

Aby bezpiecznie i prawidłowo korzystać z tego urządzenia, należy uważnie przeczytać tę instrukcję.

- Ilustracje użyte w niniejszej instrukcji mogą się różnić od rzeczywistego produktu. Treść może ulec zmianie bez powiadomienia.
- Przed użyciem modułu backpack należy upewnić się, że urządzenie przenośne, do którego moduł backpack ma być podłączony, jest z nim zgodny.

Ikony pomocnicze



Ostrzeżenie: sytuacje, które mogą doprowadzić do obrażeń ciała użytkownika lub innych osób.



Przestroga: sytuacje, które mogą doprowadzić do uszkodzeń urządzenia lub innego sprzętu.



Uwaga: uwagi, wskazówki użycia lub dodatkowe informacje.

Wprowadzenie

Zawartość opakowania

Należy sprawdzić, czy pudełko z produktem zawiera następujące elementy:

- Etui backpack
- Instrukcja obsługi



- Elementy dostarczane wraz z urządzeniem i wszelkie dostępne akcesoria mogą się różnić w zależności od kraju lub operatora sieci.
- Dostarczane elementy są przeznaczone do użytku wyłącznie z tym urządzeniem i nie są zgodne z innymi urządzeniami.
- Wygląd i dane techniczne urządzenia mogą ulec zmianie bez uprzedniego powiadomienia.
- Można kupić dodatkowe akcesoria od lokalnego sprzedawcy firmy Samsung. Przed zakupem upewnij się, że są zgodne z danym urządzeniem.
- Używaj wyłącznie akcesoriów dopuszczonych do użytku przez firmę Samsung. Korzystanie z niezatwierdzonych akcesoriów może spowodować nieprawidłowe działanie i uszkodzenia nieobjęte gwarancją.
- Dostępność wszystkich akcesoriów może się zmienić, co zależy całkowicie od firm je produkujących. Więcej informacji o dostępnych akcesoriach można znaleźć w witrynie firmy Samsung.

Wygląd urządzenia

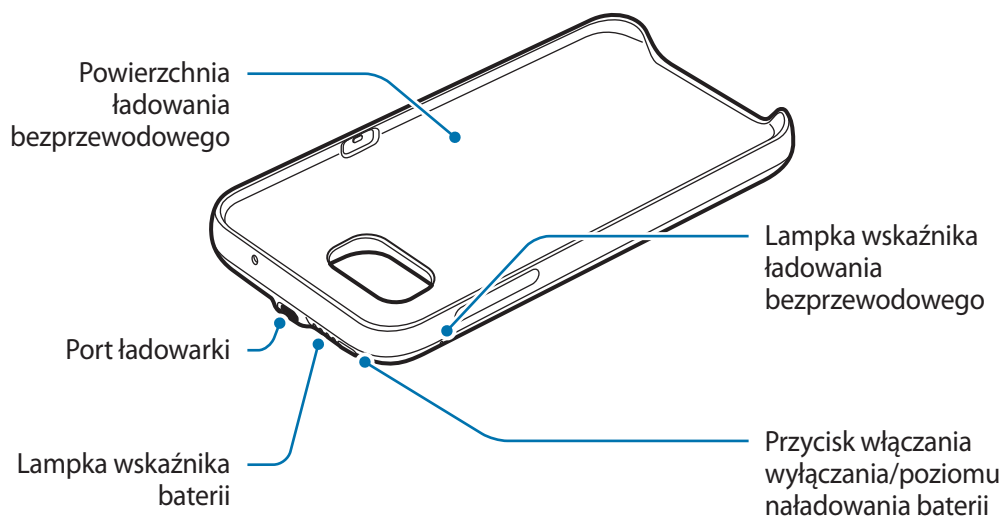

Ładowanie etui backpack

Baterię należy naładować przed pierwszym użyciem lub jeśli nie była używana przez dłuższy czas.



Należy korzystać wyłącznie z ładowarek i kabli zatwierdzonych przez firmę Samsung.

Używanie niezatwierdzonych ładowarek lub kabli może spowodować eksplozję baterii bądź uszkodzenie etui backpack.

- 1 Podłącz etui backpack do ładowarki.

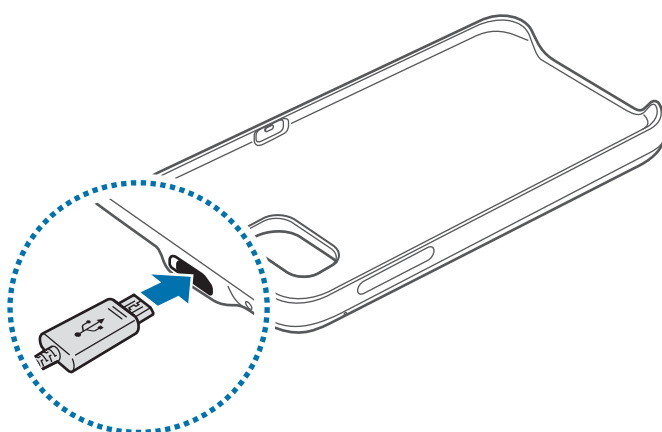

Nieprawidłowe podłączenie ładowarki może spowodować poważne uszkodzenie etui backpack. Żadne uszkodzenia wynikające z nieprawidłowej obsługi nie są objęte gwarancją.

2 Po naładowaniu baterii do pełna odłącz etui backpack od ładowarki.



Aby oszczędzać energię, ładowarka powinna być odłączona od zasilania, kiedy nie jest używana. Ładowarka nie ma przełącznika włączania/wyłączania, dlatego dla oszczędności energii też należy odłączać ładowarkę od gniazdka elektrycznego, gdy nie jest używana. Podczas ładowania ładowarka powinna znajdować się w pobliżu gniazdka elektrycznego i być łatwo dostępna.

Porady i środki ostrożności dotyczące ładowania baterii

- Ładowarki są sprzedawane oddzielnie.
- Korzystanie ze źródła zasilania innego niż ładowarka, np. komputera, może spowodować wolniejsze ładowanie z powodu niższego natężenia prądu.
- Jeśli oba urządzenia są podłączone, za pomocą ładowarki można jednocześnie ładować etui backpack i urządzenie przenośne, ale ładowanie może zająć więcej czasu.
- Jeśli podczas ładowania urządzenie przenośne jest połączone z etui backpack, urządzenie przenośne zostanie naładowane przed etui backpack.
- Podczas ładowania etui backpack może się nagrzewać. Jest to normalne i nie powinno wpływać na okres eksploatacji etui backpack ani na jego sprawność. Jeśli bateria nagrzeje się mocniej niż zwykle, ładowarka może przestać ładować.
- Rzeczywista pojemność (Wh) jest mierzona na podstawie prądu i napięcia wyjściowego baterii. Może być ona różna od pojemności (Wh) określonej na urządzeniu w zależności od warunku mocy wyjściowej, konfiguracji obwodów podłączonego urządzenia oraz środowiska uruchomienia.
- Jeśli ładowanie etui backpack nie przebiega prawidłowo, oddaj etui backpack i ładowarkę do naprawy w centrum serwisowym firmy Samsung.

Sprawdzanie stanu baterii

Podczas ładowania etui backpack wskaźnik baterii będzie migać stosownie do stanu ładowania.

Stan ładowania	Stan wskaźnika baterii
100%	Włączone cztery lampki wskaźnika
75–99%	Włączone trzy lampki wskaźnika i jedna lampka wskaźnika miga
50–75%	Włączone dwie lampki wskaźnika i jedna lampka wskaźnika miga
25–50%	Włączona jedna lampka wskaźnika i jedna lampka wskaźnika miga
0–25%	Jedna lampka wskaźnika miga



Jeśli etui backpack zostanie wystawione na działanie wyjątkowo wysokiej lub niskiej temperatury lub gdy wystąpi błąd, cztery lampki wskaźnika zaczną migać. Odłącz ładowarkę od etui backpack, a następnie podłącz je ponownie.

Sprawdzanie poziomu naładowania baterii

Sprawdź poziom naładowania baterii, naciskając przycisk poziomu naładowania baterii.

Wskaźnik baterii włączy się, wskazując aktualny poziom naładowania baterii.

Poziom naładowania baterii	Stan wskaźnika baterii
75-100%	Włączone cztery lampki wskaźnika
50-75%	Włączone trzy lampki wskaźnika
25-50%	Włączone dwie lampki wskaźnika
5-25%	Włączona jedna lampka wskaźnika
poniżej 5%	Jedna lampka wskaźnika miga

Korzystanie z modułu backpack

Ładowanie urządzenia przenośnego

- 1 Włóż urządzenie przenośne do modułu backpack.

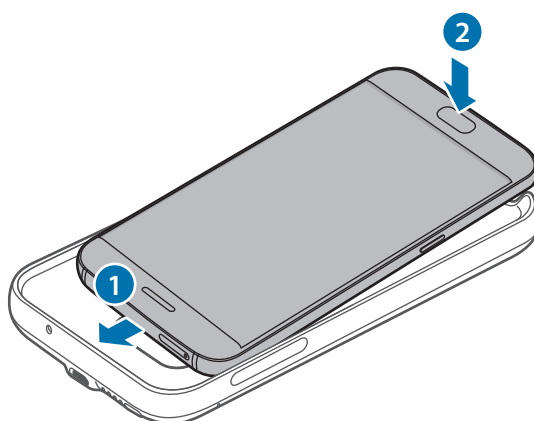

- 2 Naciśnij przycisk włączania/wyłączania modułu backpack. Rozpocznie się ładowanie bezprzewodowe.

Aby wyłączyć ładowanie bezprzewodowe, naciśnij i przytrzymaj przycisk włączania/wyłączana.
Aby ponownie włączyć ładowanie bezprzewodowe, naciśnij przycisk włączania/wyłączana.

- 3 Gdy urządzenie przenośne jest w pełni naładowane, odłącz je od modułu backpack.



- Etui backpack i urządzenie przenośne mogą wibrować podczas ładowania ze względu na wysoką moc pola elektromagnetycznego.
- Nie umieszczaj żadnych przedmiotów między urządzeniem przenośnym a etui backpack. Niezastosowanie się do tego zalecenia może uniemożliwić prawidłowe ładowanie urządzenia.
- W przypadku korzystania z etui backpack w obszarach ze słabym sygnałem sieciowym urządzenie bezprzewodowe może stracić połączenie z siecią.
- Funkcja ładowania bezprzewodowego będzie niedostępna, jeśli ładowarka zostanie podłączona do urządzenia przenośnego w trakcie ładowania bezprzewodowego.
- Podczas korzystania z etui backpack nie można używać niektórych funkcji urządzenia przenośnego, takich jak komunikacja bliskiego zasięgu (NFC — Near Field Communication) czy Samsung Pay. Niektóre funkcje wykorzystujące tylny czujnik urządzenia mogą nie działać. Aby używać tych funkcji, zdejmij etui backpack z urządzenia przenośnego.

Sprawdzanie stanu ładowania bezprzewodowego

Stan ładowania urządzenia przenośnego można sprawdzić za pomocą wskaźnika ładowania bezprzewodowego.

Kolor	Stan ładowania bezprzewodowego
Niebieski → zielony	W trybie gotowości
Niebieski	Podczas ładowania
Zielony	Gdy urządzenie jest w pełni naładowane
Miga na niebiesko	Gdy ładowanie nie przebiega prawidłowo z powodu ogólnego błędu
Wył.	Gdy etui backpack jest wyłączone lub urządzenie przenośne nie jest połączone z etui backpack



- Jeśli urządzenie przenośne nie jest ładowane po połączeniu z etui backpack, wyłącz urządzenie przenośne i włącz je ponownie.
- Etui backpack pełni funkcję pomocniczej baterii zewnętrznej. Może ono nie być w stanie w pełni naładować niektórych urządzeń przenośnych.
- Jeśli etui backpack i urządzenie zostaną wystawione na działanie wyjątkowo wysokiej lub niskiej temperatury bądź gdy wystąpi błąd, wskaźnik ładowania bezprzewodowego będzie migać na niebiesko. Odłącz urządzenie przenośne od etui backpack, a następnie podłącz je ponownie.

W zależności od kraju i operatora, karty SIM, urządzenie i akcesoria mogą wyglądać inaczej niż na ilustracjach zamieszczonych w niniejszej instrukcji.

Prawa autorskie

Copyright © 2016 Samsung Electronics

Niniejsza instrukcja jest chroniona na mocy międzynarodowych praw autorskich.

Żadna część niniejszej instrukcji nie może być reprodukowana, dystrybuowana, tłumaczona ani przesyłana w jakiegokolwiek formie ani za pomocą jakichkolwiek środków elektronicznych lub mechanicznych, w tym kopiowana, nagrywana lub przechowywana w jakimkolwiek systemie archiwizacyjnym bez uprzedniej pisemnej zgody firmy Samsung Electronics.

Znaki towarowe

- SAMSUNG i logo SAMSUNG są zarejestrowanymi znakami towarowymi firmy Samsung Electronics.
- Wszystkie inne znaki towarowe i prawa autorskie należą do ich właścicieli.

Citiți mai întâi aceste informații

Vă rugăm să citiți acest manual cu atenție înainte de a utiliza dispozitivul pentru a asigura folosirea corectă și în siguranță a acestuia.

- Imaginile pot diferi, ca aspect, față de produsul efectiv. Conținutul poate fi modificat fără notificare prealabilă.
- Înainte de a utiliza backpack-ul, asigurați-vă că dispozitivul mobil la care doriți să îl conectați este compatibil cu acesta.

Pictograme pentru instrucțiuni



Avertisment: Situații care pot cauza vătămări dvs. sau altor persoane



Atenție: Situații care v-ar putea deteriora dispozitivul sau alte echipamente



Aviz: Note, sfaturi de utilizare și informații suplimentare

Noțiuni de bază

Conținut pachet

Verificați dacă în cutia produsului există următoarele articole:

- Backpack
- Ghid de pornire rapidă



- Articolele furnizate împreună cu dispozitivul și accesoriile disponibile pot varia în funcție de regiune sau de furnizorul de servicii.
- Articolele furnizate sunt proiectate numai pentru acest dispozitiv și pot să nu fie compatibile cu alte dispozitive.
- Aspectul și specificațiile se pot modifica fără notificare prealabilă.
- Puteți achiziționa accesorii suplimentare de la distribuitorul Samsung local. Asigurați-vă că acestea sunt compatibile cu dispozitivul înainte de achiziționare.
- Utilizați doar accesorii aprobate de Samsung. Utilizarea accesoriilor neaprobate poate provoca probleme de performanță și funcționări defectuoase care nu sunt acoperite de garanție.
- Disponibilitatea tuturor accesoriilor este supusă modificării în funcție de companiile producătoare. Pentru mai multe informații despre accesorii disponibile, consultați site-ul web Samsung.

Aspectul dispozitivului

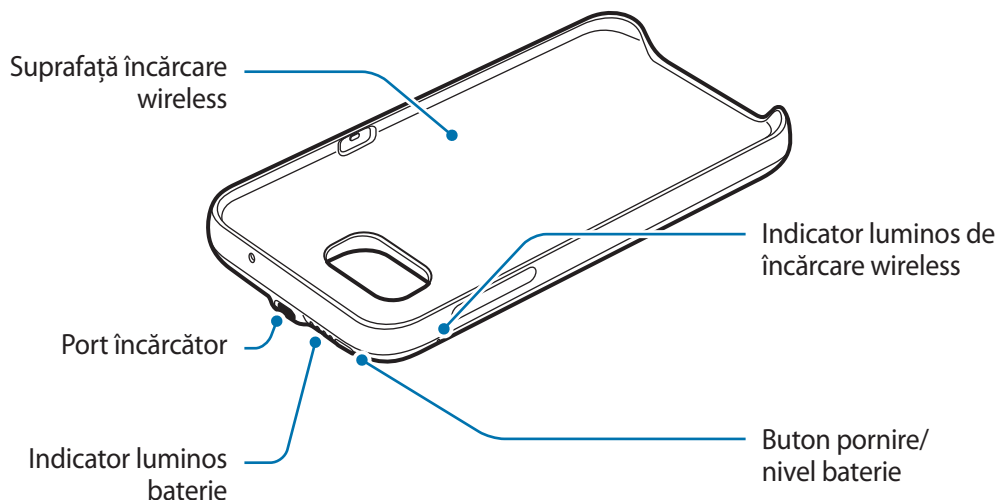

Încărcarea backpack-ului

Încărcați bateria înainte de a-l folosi pentru prima dată sau atunci când nu a fost folosit perioade lungi de timp.



Utilizați numai încărcătoare și cabluri aprobate de Samsung. Încărcătoarele sau cablurile neomologate pot cauza explozia bateriei sau deteriorarea backpack-ului.

1 Conectați backpack-ul la un încărcător.

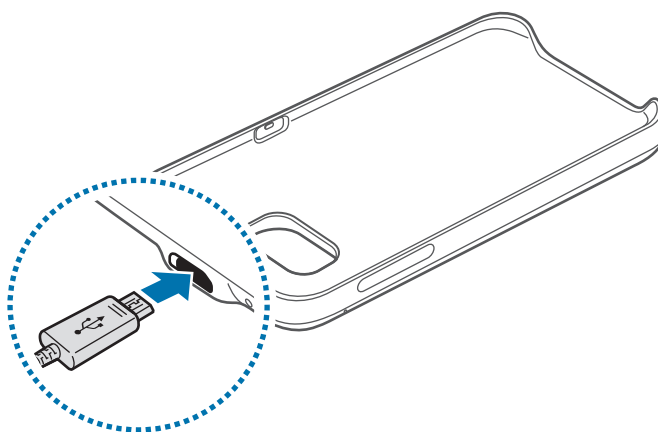

Conectarea necorespunzătoare a încărcătorului poate cauza deteriorarea gravă a backpack-ului. Deteriorările cauzate de utilizarea incorectă nu sunt acoperite de garanție.

2 După încărcarea completă, deconectați backpack-ul de la încărcător.



Pentru a economisi energie scoateți din priză încărcătorul atunci când nu este folosit. Încărcătorul nu are un comutator de Pornire, astfel încât trebuie să-l deconectați de la priza electrică atunci când nu este utilizat, pentru a evita consumul de energie electrică. Încărcătorul trebuie să rămână aproape de priza electrică și să fie accesibil cu ușurință în timpul încărcării.

Sfaturi și precauții privind încărcarea bateriei

- Încărcătoarele se vând separat.
- Folosirea unei alte surse de alimentare decât încărcătorul, cum ar fi un calculator, poate cauza încărcarea mai lentă din cauza curentului electric mai mic.
- Încărcătorul poate încărca simultan backpack-ul și un dispozitiv mobil atunci când ambele sunt conectate, dar încărcarea poate dura mai mult.
- Dacă un dispozitiv mobil este conectat la backpack, acesta se va încărca înaintea backpack-ului.
- În timpul încărcării, backpack-ul se poate încălzi. Acest lucru este normal și n-ar trebui să afecteze durata de viață sau performanța backpack-ului. Dacă bateria se încălzește mai mult decât în mod normal, este posibil ca încărcătorul să se oprească din încărcat.
- Capacitatea actuală (Wh) este măsurată în funcție de curentul și tensiunea de ieșire a bateriei. Aceasta poate fi diferită de capacitatea (Wh) indicată pe dispozitiv, depinzând de puterea furnizată, de configurația circuitului dispozitivului conectat, și de mediul în care funcționează.
- În cazul în care backpack-ul nu se încarcă corespunzător, duceți backpack-ul și încărcătorul la un Centru de service Samsung.

Verificarea stării bateriei

În timp ce backpack-ul se încarcă, indicatorul bateriei va licări în funcție de starea de încărcare.

Stare de încărcare	Stare indicator baterie
100%	Se aprind patru indicatoare luminoase
75–99%	Se aprind trei indicatoare luminoase și un al patrulea clipește
50–75%	Se aprind două indicatoare luminoase și un al treilea clipește
25–50%	Se aprinde un singur indicator luminos și un al doilea clipește
0–25%	Un indicator luminos clipește



Dacă backpack-ul este expus la temperaturi pozitive sau negative extreme sau dacă apare o eroare, cele patru indicatoare luminoase vor clipi. Deconectați încărcătorul de la backpack și apoi reconectați-le.

Verificarea nivelului bateriei rămase

Verificați energia rămasă a bateriei apăsând pe butonul Nivel baterie.

Indicatorul bateriei se activează în funcție de energia rămasă a bateriei.

Energie rămasă în baterie	Stare indicator baterie
75-100%	Se aprind patru indicatoare luminoase
50-75%	Se aprind trei indicatoare luminoase
25-50%	Se aprind două indicatoare luminoase
5-25%	Se aprinde un singur indicator luminos
mai puțin de 5%	Un indicator luminos clipește

Utilizarea backpack-ului

Încărcarea dispozitivului mobil

- 1 Introduceți dispozitivul mobil în backpack.

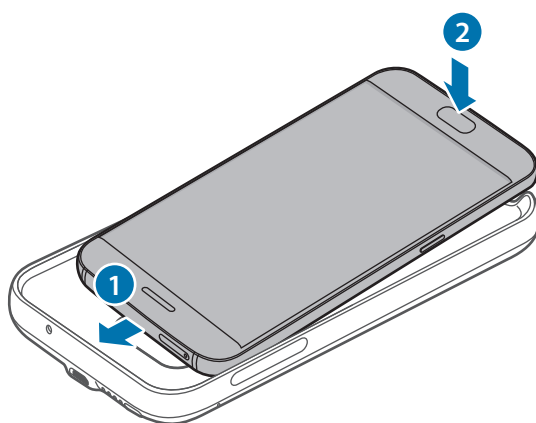

- 2 Apăsați pe butonul Pornire al acestuia. Va începe încărcarea wireless.

Pentru a dezactiva încărcarea wireless, țineți apăsat butonul Pornire. Pentru a activa din nou încărcarea wireless, apăsați butonul Pornire.

- 3 Când dispozitivul mobil s-a încărcat complet, deconectați-l de la backpack.



- Backpack-ul și dispozitivul mobil pot vibra în timpul încărcării din cauza frecvenței de înaltă putere.
- Nu așezați obiecte între dispozitivul mobil și backpack. Acționând astfel, dispozitivul mobil nu se poate încărca corespunzător.
- Dacă folosiți backpack-ul în zone cu semnal de rețea slab, dispozitivul dvs. mobil poate pierde recepția rețelei.
- Dacă conectați un încărcător la dispozitivul mobil în timpul încărcării wireless, caracteristica de încărcare wireless va deveni indisponibilă.
- În timp ce folosiți backpack-ul, nu puteți folosi unele caracteristici ale acestuia, ca de exemplu Near Field Communication (NFC) și Samsung Pay. Este posibil să nu funcționeze unele caracteristici care folosesc senzorii din spate ai dispozitivului mobil. Pentru a folosi aceste caracteristici, dezinstalați backpack-ul de pe dispozitivul mobil.

Verificarea stării de încărcare wireless

Puteți verifica starea de încărcare a dispozitivului mobil prin intermediul indicatorului de încărcare wireless.

Culoare	Stare de încărcare wireless
Albastru → Verde	Atunci când este în modul Standby
Albastru	Atunci când încarcă
Verde	Atunci când este încărcat complet
Clipire în albastru	Atunci când nu se încarcă corespunzător din cauza unei erori generale
Oprit	Atunci când backpack-ul este oprit sau atunci când dispozitivul mobil este deconectat de la backpack



- Dacă dispozitivul mobil nu se încarcă după ce a fost conectat la backpack, opriți dispozitivul mobil și apoi porniți-l din nou.
- Backpack-ul este o baterie externă auxiliară. Este posibil să nu încarce complet anumite dispozitive mobile.
- Dacă backpack-ul și dispozitivul mobil sunt expuse la temperaturi pozitive sau negative extreme sau dacă apare o eroare, indicatorul de încărcare wireless va clipi în albastru. Deconectați dispozitivul mobil de la backpack, și apoi reconectați-le.

Drepturi de autor

Drepturi de autor © 2016 Samsung Electronics

Acest manual este protejat în virtutea legislației internaționale privind drepturile de autor.

Nicio parte a acestui manual nu poate fi reprodusă, distribuită, tradusă sau transmisă, sub nicio formă și prin niciun mijloc, electronic sau mecanic, inclusiv prin fotocopiere, înregistrare sau stocare în niciun sistem de stocare și recuperare a informațiilor, fără permisiunea prealabilă scrisă a Samsung Electronics.

Mărci comerciale

- SAMSUNG și logo-ul SAMSUNG sunt mărci comerciale înregistrate ale Samsung Electronics.
- Toate celelalte mărci comerciale și drepturi de autor sunt proprietatea deținătorilor respectivi.

Първо прочетете

Моля, прочетете това ръководство внимателно преди да използвате устройството си, за да осигурите безопасна и правилна употреба.

- Изображенията може да се различават от действителния продукт. Съдържанието подлежи на промяна без предизвестие.
- Преди да използвате backpack, се уверете, че мобилното устройство, с което искате да го свържете, е съвместимо с този backpack.

Икони за указания



Предупреждение: Ситуации, които могат да причинят наранявания на вас или на други



Внимание: Ситуации, които могат да причинят повреди на устройството ви или на друго оборудване



Бележка: Бележки, съвети за използване или допълнителна информация

Начално запознаване

Съдържание на опаковката

Проверете кутията на продукта за следните елементи:

- Backpack
- Кратко ръководство



- Елементите и наличните принадлежности, доставени с устройството, може да се различават в зависимост от региона или доставчика на услуги.
- Доставените елементи са предназначени само за това устройство и може да не са съвместими с други устройства.
- Външният вид и спецификациите са предмет на промяна без предизвестие.
- Можете да закупите допълнителни аксесоари от вашия местен продавач на Samsung. Преди закупуване се уверете, че те са съвместими с устройството.
- Използвайте само одобрени от Samsung аксесоари. Използването на неодобрени аксесоари може да причини проблеми с производителността и неизправности, които не се покриват от гаранцията.
- Наличността на всички аксесоари подлежи на промяна изцяло в зависимост от производителите. За повече информация за наличните аксесоари се обърнете към уеб сайта на Samsung.

Оформление на устройството

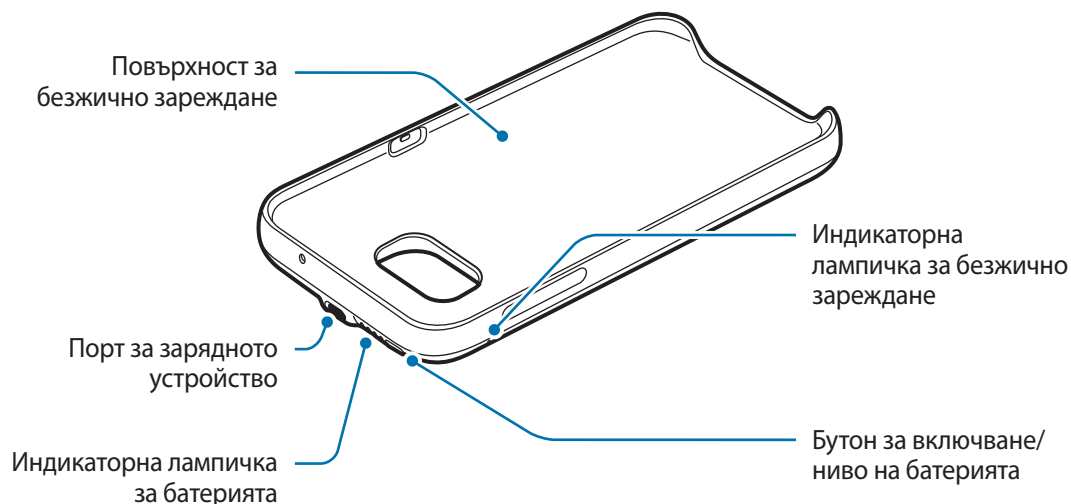

Зареждане на backrack

Заредете батерията, преди да го използвате за пръв път или когато не сте го използвали продължително време.



Използвайте само одобрени от Samsung зарядни устройства и кабели. Неодобрените зарядни устройства може да причинят експлодиране на батерията или повреда на backrack.

1

Свържете backrack към зарядно устройство.

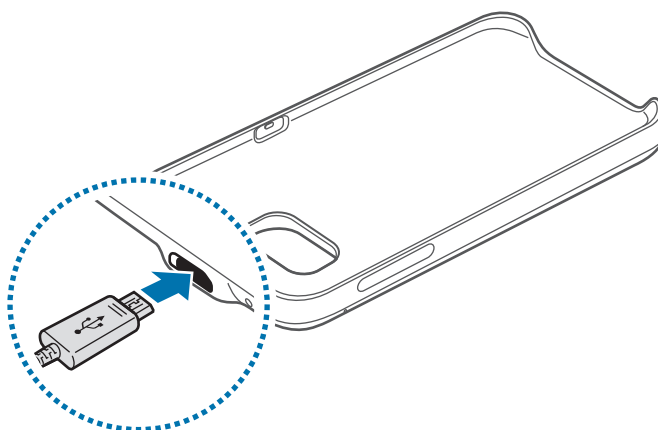

Неправилното свързване към зарядното устройство може да причини сериозна повреда на backrack. Всякакви повреди, причинени от неправилна употреба, не се покриват от гаранцията.

2 След като се зареди напълно, разкачете backpack от зарядното устройство.



За да спестите енергия, извадете зарядното устройство от електрическия контакт, когато не го използвате. Зарядното устройство няма превключвател Вкл./Изкл., затова трябва да го извадите от електрическия контакт, когато не го използвате, за да не изразходвате енергия. Зарядното устройство трябва да остане близо до електрическия контакт и лесно достъпно, докато зарежда.

Съвети и предпазни мерки при зареждане на батерията

- Зарядните устройства се продават отделно.
- Използването на различен от зарядното устройство източник на захранване, например компютър, може да причини по-бавно зареждане поради по-слабия електрически поток, протичащ там.
- Зарядното устройство може едновременно да зарежда backpack и мобилното устройство, когато и двете са свързани, но зареждането може да отнеме по-дълго време.
- Ако по време на зареждане мобилното устройство е закачено за backpack, мобилното устройство ще се зареди преди backpack.
- По време на зареждане backpack може да загрее. Това е нормално и не би трябвало да засегне продължителността на живота или производителността на backpack. Ако батерията се нагрее повече от обичайното, зарядното устройство може да спре да зарежда.
- Действителният капацитет (Wh) е измерен въз основа на изходния ток и напрежение на батерията. Той може да се различава от капацитета (Wh), указан върху устройството в зависимост от условията на изходна мощност, конфигурацията на веригата на свързаното устройство и работната среда.
- Ако backpack не се зарежда правилно, занесете него и зарядното устройство в сервизен център на Samsung.

Проверка на състоянието на батерията

Докато backpack се зарежда, индикаторът за батерията ще премигва според състоянието на зареждане.

Състояние на зареждане	Състояние на индикатора за батерията
100%	Четири светещи индикаторни лампички
75 - 99%	Три светещи индикаторни лампички и една премигваща индикаторна лампичка
50 - 75%	Две светещи индикаторни лампички и една премигваща индикаторна лампичка
25 - 50%	Една светеща индикаторна лампичка и една премигваща индикаторна лампичка
0 - 25%	Една премигваща индикаторна лампичка



Ако backpack бъде изложен на крайно високи или ниски температури или възникне грешка, ще премигват четири индикаторни лампички. Прекъснете връзката на зарядното устройство с backpack, след което ги свържете отново.

Проверка на оставащия заряд на батерията

Проверете оставащия заряд на батерията, като натиснете бутона за ниво на батерията.

Индикаторът за батерията ще светва според оставащия заряд на батерията.

Оставащ заряд на батерията	Състояние на индикатора за батерията
75 - 100%	Четири светещи индикаторни лампички
50 - 75%	Три светещи индикаторни лампички
25 - 50%	Две светещи индикаторни лампички
5 - 25%	Една светеща индикаторна лампичка
по-малко от 5%	Една премигваща индикаторна лампичка

Използване на backrack

Зареждане на вашето мобилно устройство

- 1 Поставете мобилното устройство в backrack.

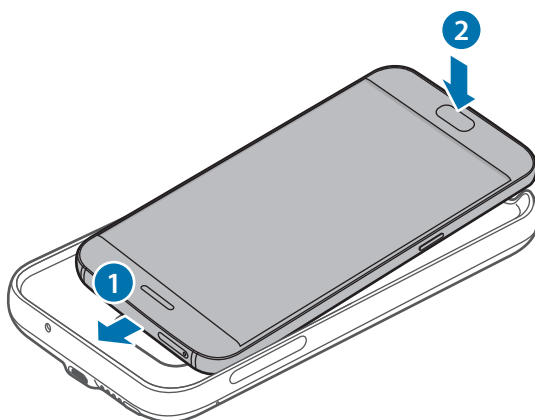

- 2 Натиснете бутона за включване на backrack. Безжичното зареждане ще започне.
За да деактивирате безжичното зареждане, натиснете и задръжте бутона за включване. За да активирате безжичното зареждане отново, натиснете бутона за включване.
- 3 Когато мобилното устройство се зареди напълно, го разкачете от backrack.



- Backrack и мобилното устройство може да вибрират по време на зареждане поради високоенергийна честота.
- Не поставяйте други предмети между мобилното устройство и backrack. Това може да не позволи на мобилното устройство да се зареди правилно.
- Ако използвате backrack на места със слаби мрежови сигнали, вашето мобилно устройство може да изгуби мрежовото покритие.
- Ако свържете зарядно устройство към мобилното устройство по време на безжично зареждане, функцията за безжично зареждане няма да е налична.
- Докато използвате backrack, не можете да използвате някои функции на мобилното устройство, като например комуникация в близкото поле (NFC) и Samsung Pay. Някои функции, използващи задния сензор на мобилното устройство, може да не работят. За да използвате тези функции, отстранете backrack от мобилното устройство.

Проверка на състоянието на безжично зареждане

Можете да проверите състоянието на зареждане на мобилното устройство чрез индикатора за безжично зареждане.

Цвят	Състояние на безжично зареждане
Син → Зелен	Когато е в режим на готовност
Син	При зареждане
Зелен	Когато е напълно заредено
Премигва в синьо	Когато не се зарежда правилно поради обща грешка
Изкл.	Когато вашият backrack е изключен или когато мобилното устройство не е свързано с backrack.



- Ако мобилното устройство не се зарежда след свързване към backrack, изключете мобилното устройство, след което го включете отново.
- Backrack е спомагателна външна батерия. То може да не зареди напълно някои мобилни устройства.
- Ако backrack и мобилното устройство бъдат изложени на крайно високи или ниски температури или възникне грешка, индикаторът за безжично зареждане ще премигва в синьо. Прекъснете връзката на мобилното устройство с backrack, след което ги свържете отново.

Авторски права

Copyright © 2016 Samsung Electronics

Това ръководство е защитено от международни закони за авторски права.

Никоя част от ръководството не може да бъде възпроизвеждана, разпространявана, превеждана или прехвърляна под каквато и да е форма или по какъвто и да е начин, електронен или механичен, в това число фотокопиране, запис или съхранение в каквато и да е система за информационно съхранение и извличане, без предварителното разрешение на Samsung Electronics.

Търговски марки

- SAMSUNG и логото на SAMSUNG са регистрирани търговски марки на Samsung Electronics.
- Всички други търговски марки и авторски права са собственост на съответните им собственици.

Najprije pročitajte

Prije uporabe uređaja pažljivo pročitajte ovaj priručnik kako biste osigurali sigurnu i pravilnu uporabu.

- Slike se mogu razlikovati od stvarnog proizvoda. Sadržaj je podložen promjeni bez prethodne obavijesti.
- Prije upotrebe backpacka provjerite je li mobilni uređaj koji želite spojiti kompatibilan s tim backpackom.

Korišteni simboli



Upozorenje: situacije u kojima se vi ili druge osobe možete ozlijediti



Oprez: situacije u kojima se mogu oštetiti vaš uređaj ili druga oprema



Napomena: napomene, praktični savjeti ili dodatne informacije

Kako započeti

Sadržaj pakiranja

Provjerite nalaze li se u kutiji proizvoda sljedeće stavke:

- Backpack
- Kratke upute



- Stavke isporučene s uređajem i sav dostupan dodatni pribor mogu se razlikovati ovisno o regiji i pružatelju usluga.
- Isporučene stavke namijenjene su isključivo ovom uređaju i ne moraju nužno biti kompatibilne s drugim uređajima.
- Izgled i specifikacije podložni su promjeni bez prethodne obavijesti.
- Dodatni pribor možete nabaviti u lokalnim trgovinama Samsungovim proizvodima. Prije kupnje provjerite je li pribor kompatibilan s uređajem.
- Koristite samo pribor koji je odobrila tvrtka Samsung. Korištenje neodobrenog pribora može izazvati probleme i greške u radu koji nisu pokriveni jamstvom.
- Dostupnost cjelokupnog pribora podliježe promjenama i u potpunosti ovisi o proizvođačima. Za više informacija o dostupnom priboru pogledajte Samsungovu web-stranicu.

Prikaz uređaja

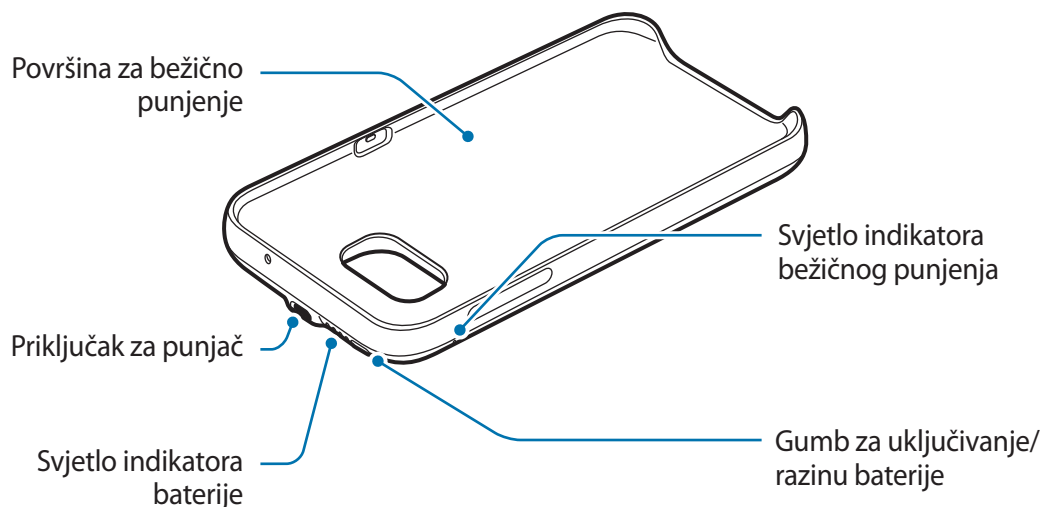

Punjenje backpacka

Prije prvog korištenja baterije ili nakon što nije bila korištena dulje vrijeme, napunite bateriju.



Koristite samo punjače i kabele koje je odobrila tvrtka Samsung. Neodobreni punjači mogu izazvati eksploziju baterije ili oštećenje backpacka.

1 Spojite paket backpack na punjač.

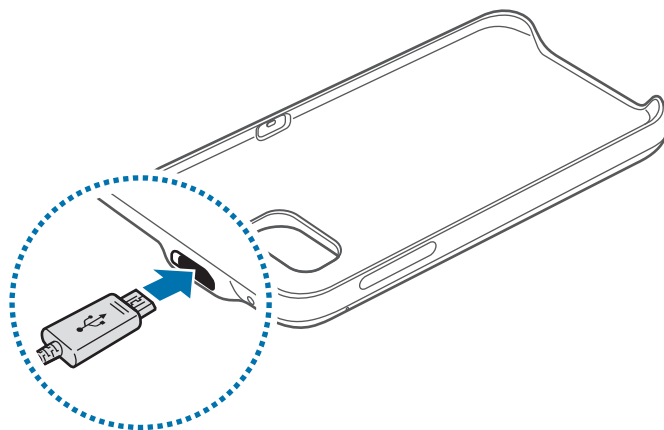

Neispravno priključivanje punjača može izazvati ozbiljna oštećenja na backpacku. Oštećenja izazvana pogrešnim rukovanjem nisu pokrivena jamstvom.

2 Nakon što se baterija u potpunosti napunila, isključite backpack s punjača.



Za uštedu energije, isključite punjač iz strujne utičnice kad se ne koristi. Punjač nema tipku za uključivanje, stoga kad se punjač duže vrijeme ne koristi isključite ga iz strujne utičnice kako bi se izbjeglo nepotrebno trošenje struje. Tijekom punjenja punjač treba biti blizu strujne utičnice i lako dostupan.

Savjeti i mjere opreza pri punjenju baterije

- Punjači se prodaju zasebno.
- Korištenjem drugih izvora energije, kao što je računalo, može doći do sporije brzine punjenja zbog manje količine električne struje.
- Punjač može istovremeno puniti backpack i mobilni uređaj kad su povezani, ali bi punjenje moglo dulje trajati.
- Ako je mobilni uređaj tijekom punjenja pričvršćen s backpackom, mobilni uređaj napunit će se prije backpacka.
- Tijekom punjenja backpack se može zagrijati. To je normalno i ne bi trebalo utjecati na vijek trajanja backpacka ili na njegovo funkcioniranje. Ako se baterija ugrije više nego što je uobičajeno, punjač može prestati puniti.
- Stvarni kapacitet (Wh) mjeri se na temelju izlazne struje i napona baterije. Može se razlikovati od kapaciteta (Wh) označenoga na uređaju, ovisno o stanju izlazne snage, konfiguraciji strujnog kruga priključenoga uređaja te radnom okruženju.
- Ako se backpack ne puni ispravno, odnesite backpack i punjač u Samsungov servis.

Provjera stanja baterije

Dok se backpack puni, indikator baterije svijetlit će u skladu sa stanjem punjenja.

Stanje punjenja	Status indikatora baterije
100%	Četiri uključena svjetlosna indikatora
75-99%	Tri svjetlosna indikatora uključena i jedan svjetlosni indikator treperi
50-75%	Dva svjetlosna indikatora uključena i jedan svjetlosni indikator treperi
25-50%	Jedan svjetlosni indikator uključen i jedan svjetlosni indikator treperi
0-25%	Jedan svjetlosni indikator treperi.



Ako je backpack izložen ekstremno visokim ili niskim temperaturama ili dođe do pogreške, treperit će četiri svjetlosna indikatora. Odspojite punjač s backpacka i zatim ih ponovno spojite.

Provjera preostalog punjenja baterije

Provjerite stanje baterije pritiskom na gumb za stanje baterije.

Indikatori baterije aktivirat će se ovisno o stanju baterije.

Stanje baterije	Status indikatora baterije
75-100%	Četiri uključena svjetlosna indikatora
50-75%	Tri uključena svjetlosna indikatora
25-50%	Dva uključena svjetlosna indikatora
5-25%	Jedan uključeni svjetlosni indikator
manje od 5%	Jedan svjetlosni indikator treperi.

Uporaba backpacka

Punjenje mobilnog uređaja

1 Umetnite mobilni uređaj u backpack.

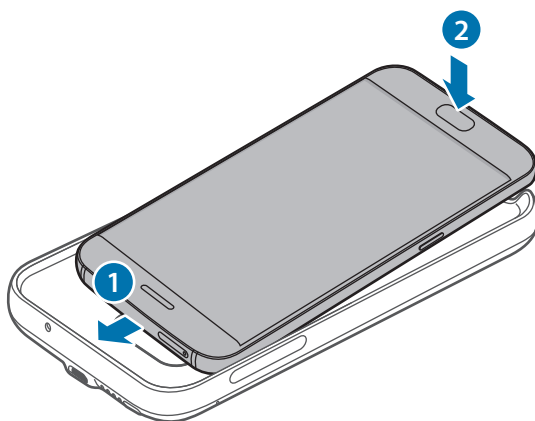

2 Pritisnite gumb za uključivanje na backpacku. Započet će bežično punjenje.

Za onemogućivanje bežičnog punjenja pritisnite i držite gumb za uključivanje. Za ponovnu aktivaciju bežičnog punjenja pritisnite gumb za uključivanje.

3 Kad se mobilni uređaj potpuno napuni, skinite ga s backpacka.



- Backpack i mobilni uređaj mogu vibrirati za vrijeme punjenja zbog visoke frekvencije.
- Između mobilnog uređaja i backpacka nemojte stavljati nikakve predmete. Time biste mogli onemogućiti pravilno punjenje mobilnog uređaja.
- Ako upotrebljavate backpack na područjima sa slabim mrežnim signalima, vaš mobilni uređaj mogao bi izgubiti prijam mreže.
- Ako spojite punjač na mobilni uređaj tijekom bežičnog punjenja, funkcija bežičnog punjenja bit će nedostupna.
- Tijekom upotrebe backpacka ne možete upotrebljavati neke funkcije mobilnog uređaja kao što je komunikacija bliskog polja (NFC) i Samsung Pay. Neke funkcije koje upotrebljavaju stražnji mobilnog uređaja možda neće raditi. Za upotrebu ovih funkcija uklonite backpack sa mobilnog uređaja.

Provjera statusa bežičnog punjenja

Status punjenja svojeg mobilnog uređaja možete provjeriti s pomoću indikatora bežičnog punjenja.

Boja	Status bežičnog punjenja
Plavo → Zeleno	Kada je uređaj u načinu mirovanja
Plava	Tijekom punjenja
Zelena	Kad je uređaj potpuno napunjen
Treperenje plavo	Kada se uređaj ne puni zbog greške
Isključeno	Kada je backpack isključen ili kad je mobilni uređaj odspojen s backpacka



- Ako se mobilni uređaj ne puni nakon spajanja na backpack, isključite mobilni uređaj i zatim ga ponovno uključite.
- Backpack je pomoćna vanjska baterija. Neke mobilne uređaje možda neće u potpunosti napuniti.
- Ako su backpack i mobilni uređaj izloženi ekstremno visokim ili niskim temperaturama ili dođe do pogreške, indikator bežičnog punjenja svijetlit će plavo. Odspojite mobilni uređaj s backpacka i zatim ih ponovno spojite.

Autorsko pravo

Copyright © 2016 Samsung Electronics

Ovaj je priručnik zaštićen međunarodnim zakonima o zaštiti autorskih prava.

Niti jedan dio ovog priručnika ne smije se reproducirati, distribuirati, prevoditi ili prenositi u bilo kojem obliku, ni na koji način, elektronički ili mehanički, uključujući fotokopiranje, snimanje ili pohranjivanje na bilo kojem mediju za pohranu informacije i sustavu dohvata podataka, bez prethodnog pisanog dopuštenja Samsung Electronicsa.

Zaštitni znakovi

- SAMSUNG i SAMSUNG logotip su registrirani zaštitni znakovi tvrtke Samsung Electronics.
- Svi su ostali zaštitni znakovi i autorska prava vlasništvo svojih odgovarajućih vlasnika.

Prvo pročitajte

Pre nego što počnete da koristite uređaj pročitajte ovo uputstvo kako biste bili sigurni da ga koristite na bezbedan i ispravan način.

- Slike mogu odstupati od stvarnog proizvoda. Sadržaj je podložen promenama bez prethodnog obaveštenja.
- Pre korišćenja backpack-a, uverite se da je mobilni uređaj na koji želite da se povežete kompatibilan sa ovim backpack-om.

Ikonice sa uputstvima



Upozorenje: Situacije koje mogu kod vas ili drugih da izazovu telesne povrede



Oprez: Situacije koje mogu da izazovu oštećenja na vašem uređaju ili drugoj opremi



Obaveštenje: Napomene, saveti za korišćenje ili dodatne informacije

Prvi koraci

Sadržaj pakovanja

Proverite da li se u kutiji proizvoda nalaze sledeće stavke:

- Backpack
- Kratko uputstvo za upotrebu



- Stavke koje se isporučuju sa uređajem i dostupni dodatni proibor se mogu razlikovati u zavisnosti od regiona ili dobavljača usluge.
- Priložene stavke su dizajnirane isključivo za ovaj uređaj i možda neće biti kompatibilne sa drugim uređajima.
- Izgledi i specifikacije su podložne promenama bez prethodnog obaveštenja.
- Možete da kupite dodatnu prateću opremu od lokalnog prodavca Samsung opreme. Pre kupovine se uverite da je kompatibilna sa uređajem.
- Koristite isključivo prateću opremu koju je odobrila kompanija Samsung. Korišćenje neodobrene prateće opreme može da izazove probleme u radu i kvarove koje ne pokriva garancija.
- Dostupnost prateće opreme je podložna promenama, što u potpunosti zavisi od kompanija koje je proizvode. Za više informacija o dostupnoj pratećoj opremu, idite na veb-sajt kompanije Samsung.

Raspored uređaja

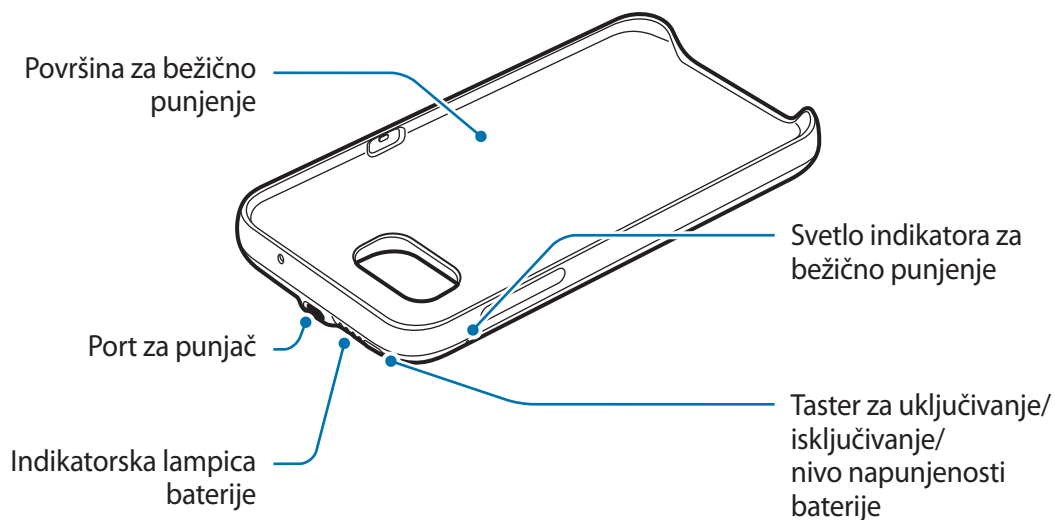

Punjenje backpack-a

Napunite bateriju pre prvog korišćenja ili kada nije duže vreme korišćen.



Koristite samo punjače i kablove koje je odobrila kompanija Samsung. Neodobreni punjači ili kablovi mogu dovesti do eksplozije baterije ili oštećenja backpack-a.

1 Povežite backpack-a pakovanje na punjač.

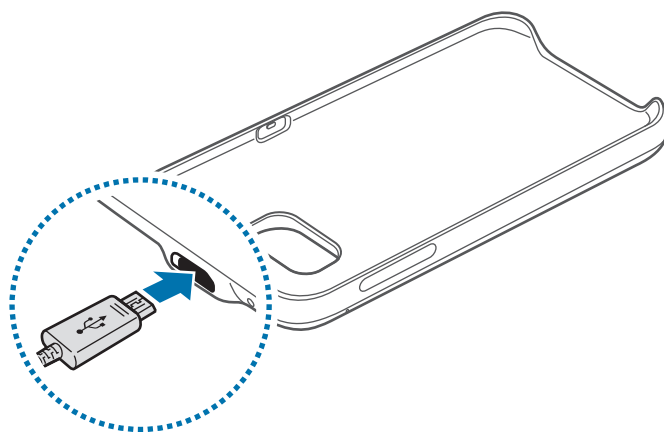

Nepravilno priključivanje punjača može da dovede do ozbiljnih oštećenja na backpack-u. Sva šteta nastala nepravilnim korišćenjem nije pokrivena garancijom.

2 Nakon što se u potpunosti napuni, isključite backpack sa punjača.



Da biste uštedeli energiju, isključite punjač kada ga ne koristite. Punjač nema prekidač za uključivanje, tako da ga morate isključiti iz električne utičnice kada nije u upotrebi da biste izbegli potrošnju energije. Tokom punjenja, punjač treba držati u blizini električne utičnice kako bi bio lako dostupan.

Saveti i mere opreza pri punjenju baterije

- Punjači se posebno prodaju.
- Korišćenje drugog izvora napajanja a ne punjača, kao što je računar, može da dovede do sporijeg punjenja usled slabije struje.
- Punjač može da istovremeno puni backpack i mobilni uređaj kada su oba priključena, ali punjenje može da bude sporije.
- Ako je mobilni uređaj priključen na „backpack“ tokom punjenja, mobilni uređaj će se puniti pre „backpack“-a.
- Dok ga puniti, backpack može da se zagreje. Ovo je uobičajeno i ne bi trebalo da utiče na životni vek ili rad backpack-a. Ukoliko se baterija zagreje više od uobičajenog, punjač može da prekine punjenje.
- Stvarni kapacitet (Wh) se meri na osnovu izlazne struje i napona baterije. Može da se razlikuje od kapaciteta (Wh) navedenog na uređaju, u zavisnosti od uslova izlaza struje, konfiguracije strujnog kola povezanog uređaja i radnog okruženja.
- Ako se backpack ne puni na odgovarajući način, odnesite backpack u servisni centar kompanije Samsung.

Provera statusa baterije

Dok se backpack puni, indikator baterije će biti upaljen u skladu sa statusom punjenja.

Status punjenja	Status indikatora baterije
100%	Četiri indikatorske lampice na
75 – 99%	Tri indikatorske lampice i jedna indikatorska lampica trepere
50 – 75%	Dve indikatorske lampice i jedna indikatorska lampica trepere
25 – 50%	Jedna indikatorska lampica i jedna indikatorska lampica trepere
0 – 25%	Jedna indikatorska lampica treperi



Ako se backpack izloži izuzetno visokim ili niskim temperaturama ili dođe do greške, treperiće četiri indikatorske lampice. Isključite punjač iz backpack-a, a zatim ga ponovo uključite.

Provera napunjenosti baterije

Proverite preostalu napunjenost baterije tako što ćete pritisnuti taster Nivo napunjenosti baterije. Indikator baterije će se aktivirati u skladu sa preostalom napunjenosti baterije.

Preostala napunjenost baterije	Status indikatora baterije
75 – 100%	Četiri indikatorske lampice na
50 – 75%	Tri indikatorske lampice na
25 – 50%	Dve indikatorske lampice na
5 – 25%	Jedna indikatorska lampica na
manje od 5%	Jedna indikatorska lampica treperi

Korišćenje backpack-a

Punjenje vašeg mobilnog uređaja

1 Stavite svoj mobilni uređaj u backpack.

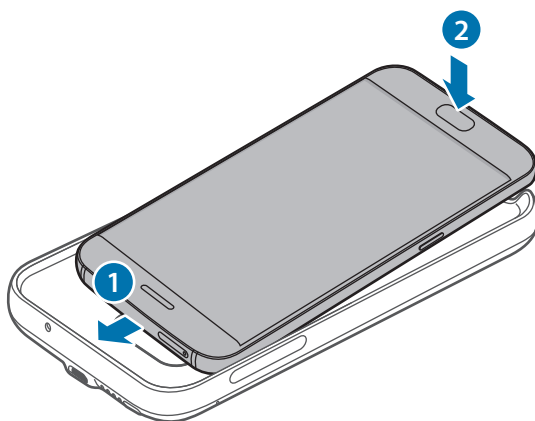

2 Pritisnite taster za uključivanje/isključivanje backpack-a. Počće bežično punjenje.

Da biste deaktivirali bežično punjenje, pritisnite i zadržite taster za uključivanje/isključivanje.
Da biste aktivirali bežično punjenje, pritisnite taster za uključivanje/isključivanje.

3 Kada se mobilni uređaj napuni do kraja, isključite ga iz backpack-a.



- Backpack i mobilni uređaj mogu vibrirati prilikom punjenja zbog visoke frekvencije energije.
- Ne stavljajte nikakve druge prepreke između mobilnog uređaja i backpack-a. To bi moglo da spreči da se mobilni uređaj pravilno puni.
- Ako koristite backpack tamo gde su slabi signali mreže, vaš mobilni uređaj će možda izgubiti prijem mreže.
- Ako povežete punjač na mobilni uređaj tokom bežičnog punjenja, biće nedostupna funkcija bežičnog punjenja.
- Dok koristite backpack, ne možete da koristite određene funkcije mobilnog uređaja, kao što su Komunikacija bliskog polja (NFC) i Samsung Pay. Neke funkcije koje koriste senzor sa zadnje strane mobilnog uređaja možda neće raditi. Da biste koristili ove funkcije, uklonite backpack sa mobilnog uređaja.

Provera statusa bežičnog punjenja

Možete da proverite status punjenja mobilnog uređaja preko indikatora za bežično punjenje.

Boja	Status bežičnog punjenja
Plava → Zelena	Kada je u režimu mirovanja
Plava	Prilikom punjenja
Zelena	Kada je napunjena do kraja
Treperenje plave	Kada se ne puni pravilno zbog opšte greške
Isključen	Kada je backpack isključen ili kada je mobilni uređaj isključen iz backpack-a



- Ako mobilni uređaj ne puni nakon što se poveže na backpack, isključite mobilni uređaj i zatim ga uključite ponovo.
- Backpack je pomoćna spoljna baterija. Možda neće u potpunosti puniti neke mobilne uređaje.
- Ako se backpack i mobilni uređaj izlože izuzetno visokim ili niskim temperaturama ili dođe do greške, indikator za bežično punjenje će treperiti plavom bojom. Isključite mobilni uređaj iz backpack-a, a zatim ih ponovo povežite.

Autorska prava

Copyright © 2016 Samsung Electronics

Ovaj priručnik je zaštićen međunarodnim zakonima o autorskim pravima.

Nijedan deo ovog priručnika se ne sme reprodukovati, distribuirati, prevoditi niti prenositi ni u jednom obliku niti bilo kojim putem, elektronskim niti mehaničkim, što podrazumeva fotokopiranje, snimanje i skladištenje u okviru bilo kog skladišta informacija i sistema za preuzimanje, bez prethodne dozvole kompanije Samsung Electronics u pisanom obliku.

Trgovačke marke

- SAMSUNG i SAMSUNG logotip su registrovane trgovačke marke kompanije Samsung Electronics.
- Sve ostale trgovačke marke i autorska prava su vlasništvo njihovih vlasnika.

Leia primeiro

Leia atentamente o presente manual antes de utilizar o dispositivo para assegurar uma utilização segura e correcta.

- As imagens poderão ter um aspecto diferente em relação ao próprio produto. O conteúdo está sujeito a alterações sem qualquer aviso prévio.
- Antes de utilizar a backpack, certifique-se de que o dispositivo móvel que pretende ligar é compatível com a backpack.

Ícones indicadores



Atenção: situações possíveis de causar ferimentos em si ou noutras pessoas



Cuidado: situações possíveis de causar danos no seu dispositivo ou noutro equipamento



Informação: notas, dicas de utilização ou informação adicional

Começar

Conteúdo da embalagem

Verifique se na embalagem estão todos estes itens:

- Backpack
- Manual de consulta rápida



- Os itens fornecidos com o dispositivo e quaisquer acessórios disponíveis podem variar dependendo da sua região ou operadora.
- Os itens fornecidos foram criados apenas para o seu dispositivo pelo que poderão ser incompatíveis com outros dispositivos.
- A aparência e as especificações podem ser alteradas sem qualquer aviso prévio.
- Poderá adquirir acessórios adicionais para o seu dispositivo num distribuidor oficial Samsung. Certifique-se de que são compatíveis com o seu dispositivo antes de os adquirir.
- Utilize apenas acessórios recomendados pela Samsung. O mau funcionamento causado pelo uso de acessórios não aprovados não é coberto pelo serviço de garantia.
- A disponibilidade de todos os acessórios está sujeita a alteração dependendo inteiramente das empresas que os fabricam. Para mais informação sobre a disponibilidade dos acessórios, consulte a página web da Samsung.

Descrição do dispositivo

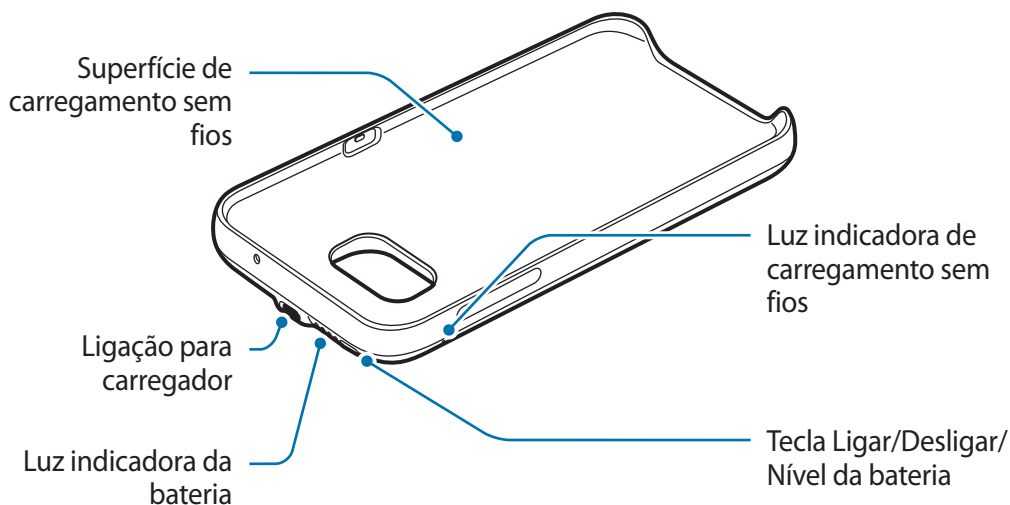

Carregar a backpack

Carregue a bateria antes de a usar pela primeira vez ou quando não for usada por longos períodos.



Utilize apenas carregadores e cabos aprovados pela Samsung. Carregadores ou cabos não recomendados podem fazer com que a bateria expluda ou danificar a backpack.

- 1 Ligue a backpack a um carregador.

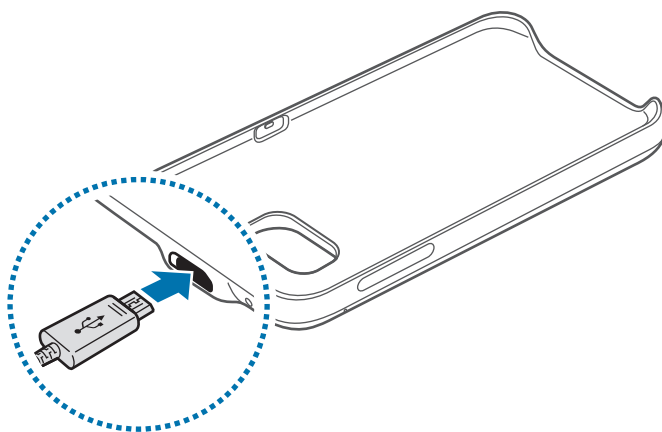

A ligação incorrecta do carregador pode causar danos graves na backpack. Todo o dano causado por utilização incorrecta não está coberto pela garantia.

2 Depois de totalmente carregada, desligue a backpack do carregador.



Para economizar energia, desligue o carregador da tomada quando não estiver em uso. O carregador não possui um interruptor Ligar/Desligar, pelo que deve desligá-lo da tomada eléctrica quando não estiver em uso, de maneira a poupar energia. O carregador deve ficar próximo da tomada eléctrica e com fácil acesso quando está a carregar.

Sugestões e precauções de carregamento da bateria

- Os carregadores são vendidos em separado.
- Utilizar outra fonte de energia que não o carregador, tal como um computador, poderá aumentar o tempo de carregamento uma vez que a corrente eléctrica é mais fraca.
- O carregador pode carregar a backpack e um dispositivo móvel ao mesmo tempo, se estiverem ambos ligados, mas o carregamento poderá demorar mais tempo.
- Se um dispositivo móvel estiver colocado na backpack durante o carregamento, o dispositivo móvel irá carregar antes da backpack.
- Enquanto carrega, a backpack poderá aquecer. Isso é normal e não deverá afectar a vida nem o desempenho da backpack. Se a bateria aquecer mais do que é normal, o carregador poderá parar de carregar.
- A capacidade real (Wh) é medida com base na corrente de saída e voltagem da bateria. Poderá ser diferente da capacidade (Wh) indicada no dispositivo, dependendo da condição de saída da energia, da configuração do circuito do dispositivo ligado e do ambiente de operação.
- Se a backpack não estiver a carregar correctamente, leve-a e ao carregador a um Centro de Assistência Samsung.

Verificar o estado da bateria

Enquanto a backpack carrega, o indicador de bateria irá piscar de acordo com o estado do carregamento.

Estado de carregamento	Indicador de estado da bateria
100%	Quatro luzes indicadoras acessas
75 – 99%	Três luzes indicadoras acesas e uma luz indicadora a piscar
50 – 75%	Duas luzes indicadoras acesas e uma luz indicadora a piscar
25 – 50%	Uma luz indicadora acesa e uma luz indicadora a piscar
0 – 25%	Uma luz indicadora a piscar



Se a backpack for exposta a temperaturas extremamente quentes ou frias ou se ocorrerem erros, quatro indicadores luminosos irão piscar. Desligue o carregador da backpack e depois volte a ligá-la.

Verificar a energia restante da bateria

Verifique a energia restante da bateria premindo o botão de nível da bateria.

O indicador de bateria activa-se de acordo com a energia restante da bateria.

Energia restante da bateria	Indicador de estado da bateria
75 – 100%	Quatro luzes indicadoras acessas
50 – 75%	Três luzes indicadoras acessas
25 – 50%	Duas luzes indicadoras acessas
5 – 25%	Uma luz indicadora acesa
menos de 5%	Uma luz indicadora a piscar

Utilizar a backpack

Carregar o seu dispositivo móvel

- 1 Insira o seu dispositivo móvel na backpack.

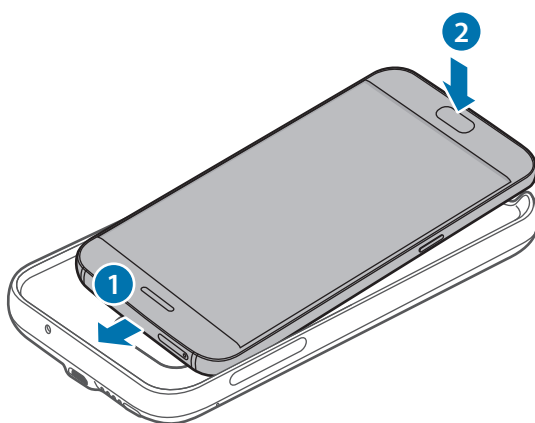

- 2 Prima a tecla Ligar/Desligar da capa traseira. O carregamento sem fios irá iniciar.
Para desactivar o carregamento sem fios, prima sem soltar a tecla Ligar/Desligar. Para voltar a activar o carregamento sem fios, prima novamente a tecla Ligar/Desligar.

- 3 Quando o dispositivo móvel estiver totalmente carregado, desligue-o da backpack.



- A backpack e o dispositivo móvel podem vibrar enquanto carregam devido aos picos de energia.
- Não coloque nenhuns objectos entre o dispositivo móvel e a backpack. Ao fazê-lo poderá fazer com que o dispositivo móvel não seja carregado correctamente.
- Se utilizar uma backpack em áreas com sinal de rede fraco, o seu dispositivo móvel poderá perder a recepção de rede.
- Se ligar um carregador no dispositivo móvel durante o carregamento sem fios, a funcionalidade de carregamento sem fios ficará indisponível.
- Enquanto utilizar a backpack, não poderá utilizar algumas funcionalidades do dispositivo móvel, tais como Near Field Communication (NFC) e o Samsung Pay. Algumas funcionalidades que utilizam o sensor traseiro do dispositivo móvel poderão não funcionar. Para utilizar estas funcionalidades, remova a backpack do dispositivo móvel.

Verificar o estado do carregamento sem fios

Pode verificar o estado do carregamento do dispositivo móvel através do indicador de carregamento sem fios.

Cor	Estado de carregamento sem fios
Azul → Verde	Quando no modo em espera
Azul	A carregar
Verde	Totalmente carregado
Pisca em azul	Quando não estiver a carregar adequadamente devido a um erro geral
Desligado	Quando a backpack está desligada ou quando o dispositivo móvel está desligado da backpack



- Se o dispositivo móvel não estiver a carregar depois de ligado na backpack, desligue e volte a ligar o dispositivo móvel.
- A backpack é uma bateria externa auxiliar. Poderá não carregar alguns dispositivos móveis na totalidade.
- Se a backpack e o dispositivo móvel forem expostos a temperaturas extremamente quentes ou frias ou se ocorrerem erros, o indicador de carregamento sem fios irá piscar em azul. Desligue o dispositivo móvel da backpack e volte a ligá-los.

Copyright

Copyright © 2016 Samsung Electronics

Este manual está protegido pelas leis internacionais de copyright.

Nenhuma parte deste manual pode ser reproduzida, traduzida ou transmitida de maneira alguma, nem por nenhum meio, electrónico ou mecânico, incluindo fotocópia, gravação ou armazenado em armazenamento de informação ou sistema de obtenção, sem obter primeiro o consentimento escrito da Samsung Electronics.

Marcas Registadas

- SAMSUNG e o logotipo SAMSUNG são marcas registadas da Samsung Electronics.
- Todas as outras marcas registadas e copyrights são propriedade dos seus respectivos proprietários.

Izlasiet mani vispirms

Pirms ierīces ekspluatācijas uzsākšanas izlasiet šo rokasgrāmatu, lai nodrošinātu pareizu un drošu ierīces lietošanu.

- Attēli vizuāli var atšķirties no faktiskā izstrādājuma. Saturs var tikt mainīts bez iepriekšēja brīdinājuma.
- Pirms backpack lietošanas pārlicinieties, vai mobilā ierīce, ko vēlaties savienot, ir saderīga ar šo backpack.

Norādījumu ikonas



Brīdinājums: situācijas, kuru rezultātā var nodarīt kaitējumu sev vai citiem



Uzmanību: situācijas, kuru rezultātā var nodarīt kaitējumu jūsu ierīcei vai citām iekārtām



Paziņojums: piezīmes, lietošanas padomi vai papildu informācija

Darba sākšana

Pakas saturs

Pārbaudiet, vai ierīces komplektācijā ir šādi priekšmeti:

- Backpack korpuss
- Īsā lietošanas pamācība



- Ar ierīci pievienotie vienumi un jebkādi citi aksesuāri var atšķirties atkarībā no reģiona vai pakalpojumu sniedzēja.
- Piegādātie piederumi ir paredzēti tikai šai ierīcei un var nebūt saderīgi ar citām ierīcēm.
- Izstrādājuma dizains un specifikācijas var tikt mainīti bez iepriekšēja brīdinājuma.
- Jūs varat iegādāties papildu piederumus pie vietējā Samsung mazumtirgotāja. Pirms iegādes pārliedzinieties, vai tie ir saderīgi ar šo ierīci.
- Izmantojiet tikai Samsung apstiprinātos piederumus. Neapstiprinātu piederumu lietošana var izraisīt darbības problēmas un darbības traucējumus, kurus nesedz garantija.
- Visu palīgierīču pieejamība var mainīties, un tas ir pilnībā atkarīgs no ražošanas uzņēmumiem. Lai iegūtu plašāku informāciju par pieejamajiem piederumiem, skatiet Samsung tīmekļa vietni.

Ierīces izkārtojums

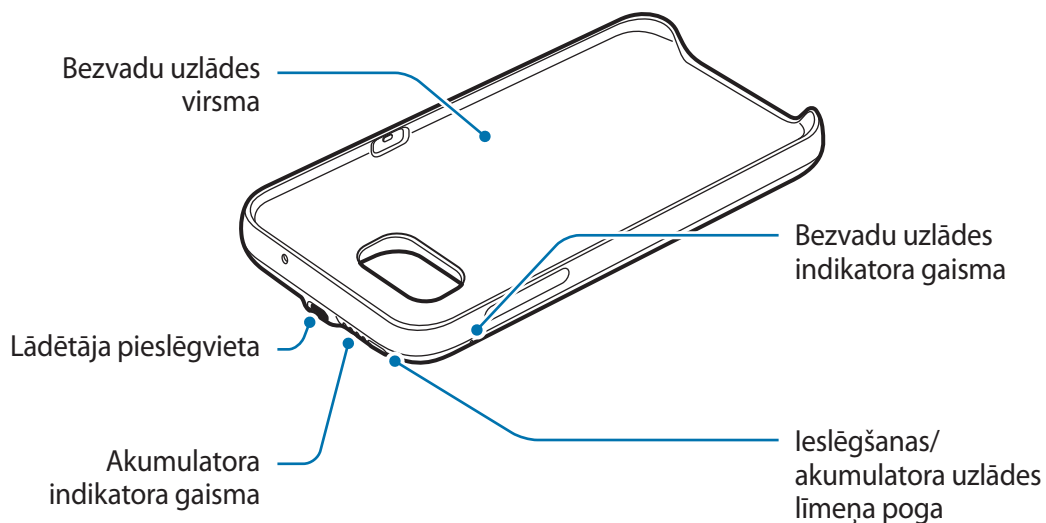

Backpack korpasa uzlāde

Uzlādējiet akumulatoru pirms tā pirmās lietošanas reizes vai, ja tas ilgstoši nav lietots.



Izmantojiet tikai Samsung apstiprinātus lādētājus un kabeļus. Neapstiprināti lādētāji var izraisīt akumulatora eksploziju vai sabojāt backpack korpusu.

1

Pievienojiet backpack korpusu lādētājam.

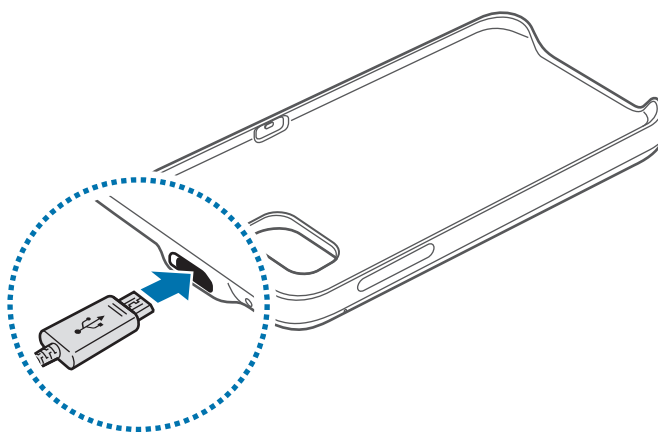

Nepareiza lādētāja pievienošana var izraisīt nopietnus backpack korpasa bojājumus. Garantija nesedz nepareizas ierīces lietošanas rezultātā radušos bojājumus.

2 Kad backpack korpuss ir pilnībā uzlādēts, atvienojiet to no lādētāja.



Lai taupītu enerģiju, atvienojiet lādētāju no elektrotīkla, kad tas netiek izmantots. Lādētājam nav ieslēgšanas/izslēgšanas slēdža, tādēļ laikā, kad lādētājs netiek izmantots, tas jāatvieno no kontaktligzdas, lai novērstu nelietderīgu elektroenerģijas patēriņu. Uzlādes laikā lādētājam ir jāatrodas elektriskās kontaktligzdas tuvumā un jābūt viegli pieejamam.

Padomi un piesardzības pasākumi, veicot akumulatora uzlādi

- Lādētājus iespējams iegādāties atsevišķi.
- Izmantojot lādētāja vietā citu strāvas avotu, piemēram, datoru, uzlādes ātrums var samazināties mazākas elektriskās strāvas dēļ.
- Lādētājs var vienlaikus uzlādēt backpack korpusu un mobilo ierīci, kad abas ierīces ir savienotas, bet uzlāde var aizņemt vairāk laika.
- Ja mobilā ierīce lādēšanas laikā ir pievienota backpack, tā tiks uzlādēta pirms backpack.
- Uzlādes laikā backpack korpuss var sakarst. Tas ir normāli, un tam nevajadzētu ietekmēt backpack korpusa kalpošanas laiku vai veiktspēju. Ja akumulators uzkarst vairāk nekā parasti, lādētājs var pārstāt veikt uzlādi.
- Faktiskā ietilpība (Wh) tiek mērīta, pamatojoties uz akumulatora izejas strāvu un spriegumu. Tā var atšķirties no ietilpības (Wh), kas norādīta uz ierīces, atkarībā no izejas strāvas stāvokļa, savienotās ierīces shēmas konfigurācijas un darbības vides.
- Ja backpack korpuss pareizi neuzlādējas, nogādājiet to un lādētāju Samsung servisa centrā.

Akumulatora statusa pārbaude

Backpack korpusa uzlādes laikā akumulatora indikators mirgos atbilstoši uzlādes statusam.

Uzlādes statuss	Akumulatora indikatora statuss
100%	Deg četras indikatora gaismas
75–99%	Deg trīs indikatora gaismas un mirgo viena indikatora gaisma
50–75%	Deg divas indikatora gaismas un mirgo viena indikatora gaisma
25–50%	Deg viena indikatora gaisma un mirgo viena indikatora gaisma
0–25%	Mirgo viena indikatora gaisma



Ja backpack korpus ir pakļauts ārkārtīgi augstai vai zema temperatūrai vai rodas kļūda, mirgo četras indikatora gaismas. Atvienojiet lādētāju no backpack korpusa un pēc tam savienojiet tos no jauna.

Atlikušās akumulatora enerģijas pārbaudīšana

Pārbaudiet atlikušo akumulatora enerģiju, nospiežot akumulatora uzlādes līmeņa pogu.

Akumulatora indikators būs aktīvs atbilstoši atlikušajai akumulatora enerģijai.

Atlikusī akumulatora enerģija	Akumulatora indikatora statuss
75–100%	Deg četras indikatora gaismas
50–75%	Deg trīs indikatora gaismas
25–50%	Deg divas indikatora gaismas
5–25%	Deg viena indikatora gaisma
mazāk par 5%	Mirgo viena indikatora gaisma

Backpack izmantošana

Mobilās ierīces uzlāde

1 Ievietojiet savu mobilo ierīci backpack korpusā.

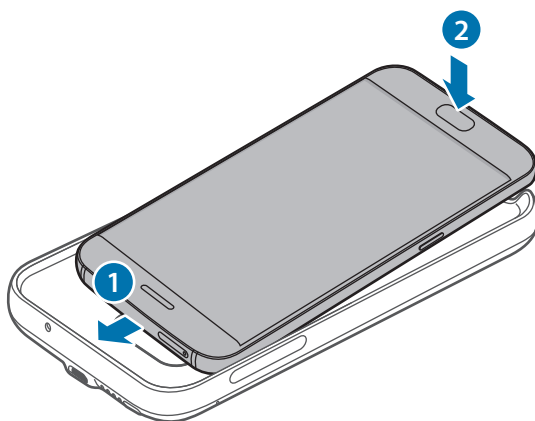

2 Nospiediet backpack ieslēgšanas pogu. Sāksies bezvadu uzlāde.

Lai deaktivizētu bezvadu uzlādi, nospiediet un turiet ieslēgšanas pogu. Lai no jauna aktivizētu bezvadu uzlādi, nospiediet ieslēgšanas pogu.

3 Kad mobilā ierīce ir pilnībā uzlādēta, atvienojiet to no backpack.



- Backpack korpusa un mobilā ierīce uzlādes laikā var vibrēt augstas tīkla frekvences dēļ.
- Nenovietojiet starp mobilo ierīci un backpack korpusu nekādus priekšmetus. Tā rīkojoties, mobilās ierīces uzlāde var nenotikt pareizi.
- Ja jūs izmantojat backpack korpusu vietās ar vāju tīkla signālu, jūsu mobilā ierīce var neuztvert tīklu.
- Ja bezvadu uzlādes laikā jūs mobilajai ierīcei pievienosiet lādētāju, bezvadu uzlādes funkcija nebūs pieejama.
- Izmantojot backpack, dažas mobilās ierīces funkcijas nav pieejamas, piemēram, tuva darbības lauka sakari (NFC) un Samsung Play. Var nedarboties dažas funkcijas, kuras izmanto mobilās ierīces aizmugurējo sensoru. Lai izmantotu šīs funkcijas, noņemiet backpack no jūsu mobilās ierīces.

Bezvadu uzlādes statusa pārbaude

Mobilās ierīces uzlādes statusu varat noteikt pēc bezvadu uzlādes indikatora.

Krāsa	Bezvadu uzlādes statuss
Zila → Zaļa	Gaidīšanas režīmā
Zila	Uzlādes laikā
Zaļa	Kad ierīce ir pilnībā uzlādēta
Mirgo zilā krāsā	Kad uzlāde vispārīgas kļūdas dēļ nenotiek pareizi
Izslēgta	Kad backpack korpuss ir izslēgts vai mobilā ierīce ir atvienota no backpack korpusa



- Ja mobilā ierīce netiek uzlādēta pēc pievienošanas backpack korpusam, izslēdziet mobilo ierīci un pēc tam vēlreiz ieslēdziet to.
- Backpack korpuss ir ārējs akumulators. Tas var pilnībā neuzlādēt dažas mobilās ierīces.
- Ja backpack korpuss un mobilā ierīce tiek lietoti pārmērīgi augstas vai zemas temperatūras apstākļos vai arī rodas to darbības kļūda, bezvadu uzlādes indikators mirgos zilā krāsā. Atvienojiet mobilo ierīci no backpack korpusa un pēc tam savienojiet tās no jauna.

Autortiesības

Autortiesības © 2016 Samsung Electronics

Šī rokasgrāmata ir aizsargāta saskaņā ar starptautiskiem autortiesību likumiem.

Nevienu no šīs rokasgrāmatas daļām nedrīkst pavairot, izplatīt, tulkot vai nodot tālāk jebkādā formā vai veidā, elektroniskā vai mehāniskā, ieskaitot fotokopiju vai ierakstu izveidi un uzglabāšanu jebkādā informācijas glabāšanas un izgūšanas sistēmā, ja iepriekš nav saņemta rakstiska atļauja no Samsung Electronics.

Preču zīmes

- SAMSUNG un SAMSUNG logotips ir Samsung Electronics reģistrētas preču zīmes.
- Visas preču zīmes un autortiesības ir to attiecīgo īpašnieku īpašums.

Pirmiausia perskaitykite

Kad saugiai ir tinkamai naudotumėtės prietaisu, pirmiausia perskaitykite šį vadovą.

- Paveikslėlių išvaizda gali skirtis nuo tikrojo gaminio. Turinys gali keistis be išankstinio įspėjimo.
- Prieš naudodami „backpack“ įsitikinkite, kad mobilusis prietaisas, kurį norite prijungti, yra suderinamas su šiuo „backpack“.

Instrukcijų piktogramos



Įspėjimas: atvejai, kai galite susižaloti ar sužaloti kitus



Perspėjimas: atvejai, kai galite sugadinti savo prietaisą ar kitą įrangą



Atkreipkite dėmesį į: pastabas, naudojimo patarimus ar papildomą informaciją

Pradžia

Pakuotės turinys

Patikrinkite, ar produkto dėžėje yra šie daiktai:

- „Backpack“
- Trumpasis darbo pradžios vadovas



- Daiktai, pateikiami su prietaisu, ir galimi priedai gali skirtis, priklausomai nuo regiono ar paslaugų tiekėjo.
- Kartu teikiami elementai skirti tik šiam prietaisui ir gali būti nesuderinami su kitais prietaisais.
- Išvaizda ir specifikacijos gali keistis be išankstinio įspėjimo.
- Papildomų priedų galite įsigyti iš vietinio „Samsung“ mažmeninės prekybos atstovo. Prieš įsigydami įsitikinkite, kad jie suderinami su prietaisu.
- Naudokite tik „Samsung“ patvirtintus priedus. Nepatvirtintų priedų naudojimas gali sukelti veikimo sutrikimus, kuriems garantija negalioja.
- Tai, ar bet kuris iš priedų yra galimas, priklauso tik nuo juos gaminančių įmonių. Norėdami daugiau informacijos apie galimus priedus, žr. „Samsung“ svetainėje.

Prietaiso išvaizda

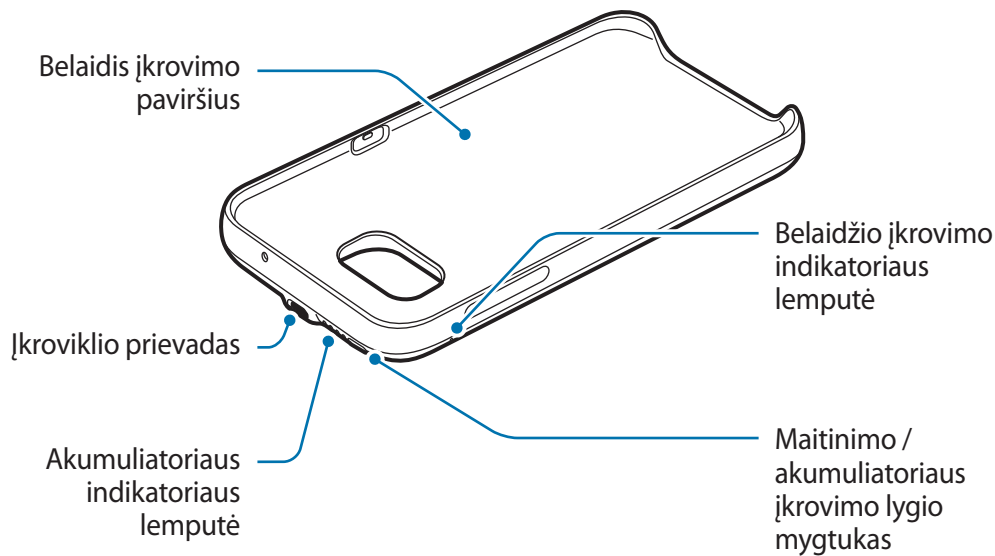

„Backpack“ įkrovimas

Prieš naudodami pirmą kartą arba tuomet, kai ilgą laiką nebuvo naudojamas, įkraukite akumuliatorių.



Naudokite tik „Samsung“ patvirtintus įkroviklius ir laidus. Naudojantis nepatvirtintais įkrovikliais gali susprogti akumuliatorius arba sugesti „backpack“.

1 Prijunkite „backpack“ bloką prie įkroviklio.

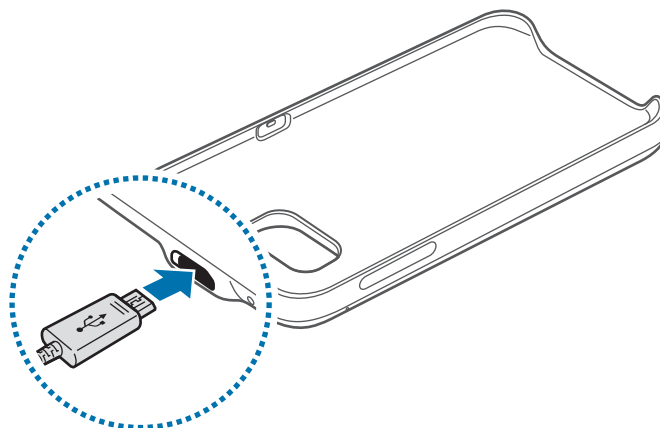

Neteisingai prijungdami įkroviklį galite smarkiai sugadinti „backpack“. Bet kokiems dėl neteisingo naudojimo kilusiems pažeidimams nėra teikiama garantija.

2 Visiškai įsikrovus, atjunkite „backpack“ nuo įkroviklio.



Norėdami tausoti energiją atjunkite įkroviklį, kai jo nenaudojate. Įkroviklis neturi įjungimo jungiklio, todėl turite atjungti jį nuo elektros lizdo, kai juo nesinaudojate, taip neieikvodami veltui elektros. Įkraunant, įkroviklį reikėtų laikyti netoliese elektros lizdo ir lengvai pasiekiamą.

Akumulatoriaus įkrovimo patarimai ir atsargumo priemonės

- Įkrovikliai parduodami atskirai.
- Naudojant kitokį nei įkroviklis maitinimo šaltinį, pvz.: kompiuterį, įkrovimas gali būti lėtesnis dėl silpnesnės elektros srovės.
- Įkroviklis vienu metu gali krauti „backpack“ ir mobiliųjį prietaisą, kai abu yra prijungti, tačiau įkrovimas gali užtrukti ilgiau.
- Jei mobilusis prietaisas krovimosi metu yra pritvirtintas prie „backpack“, pirma bus kraunamas mobilusis prietaisas, po to – „backpack“.
- Kraunamas „backpack“ gali įkaisti. Tai įprastas reiškinys ir jis neturėtų trumpinti „backpack“ naudojimo ar veikimo laiko. Jei akumulatorius įkaista labiau nei įprastai, įkroviklis gali nustoti krauti.
- Faktinė talpa (Wh) matuojama remiantis akumulatoriaus išėjimo srove ir įtampa. Ji gali skirtis nuo ant prietaiso nurodytos talpos (Wh), priklausomai nuo atiduodamosios galios būsenos, prijungto prietaiso grandinės konfigūracijos ir darbo aplinkos.
- Jeigu „backpack“ tinkamai nesikrauna, nuneškite „backpack“ ir įkroviklį į „Samsung“ techninio aptarnavimo centrą.

Akumulatoriaus būsenos tikrinimas

„Backpack“ kraunantis, akumulatoriaus indikatorius švies pagal įkrovimo būseną.

Įkrovimo būsena	Akumulatoriaus indikatoriaus būsena
100 %	Šviečia keturios indikatoriaus lemputės
75–99 %	Šviečia trys indikatoriaus lemputės, viena indikatoriaus lemputė mirksi
50–75 %	Šviečia dvi indikatoriaus lemputės, viena indikatoriaus lemputė mirksi
25–50 %	Šviečia viena indikatoriaus lemputė, viena indikatoriaus lemputė mirksi
0–25 %	Mirksi viena indikatoriaus lemputė



Jei „backpack“ veikiamas itin aukštos arba žemos temperatūros arba įvyksta klaida, mirksės keturios indikatoriaus lemputės. Atjunkite įkroviklį nuo „backpack“ ir prijunkite iš naujo.

Akumulatoriaus likutinės įkrovos tikrinimas

Patikrinkite akumulatoriaus likutinę įkrovą paspausdami akumulatoriaus lygio mygtuką.

Akumulatoriaus indikatorius įsijungs priklausomai nuo likusios akumulatoriaus energijos.

Akumulatoriaus likutinė įkrova	Akumulatoriaus indikatoriaus būsena
75–100 %	Šviečia keturios indikatoriaus lemputės
50–75 %	Šviečia trys indikatoriaus lemputės
25–50 %	Šviečia dvi indikatoriaus lemputės
5–25 %	Šviečia viena indikatoriaus lemputė
mažiau nei 5 %	Mirksi viena indikatoriaus lemputė

„Backpack“ naudojimas

Mobiliojo prietaiso įkrovimas

1 Įdėkite mobilųjį prietaisą į „backpack“.

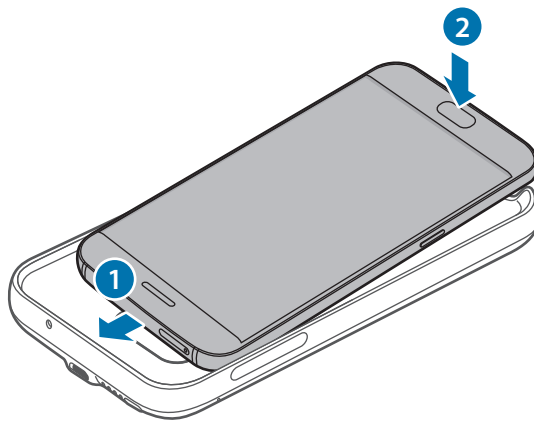

2 Paspauskite „backpack“ maitinimo mygtuką. Prasidės belaidis įkrovimas.

Norėdami išjungti belaidį įkrovimą, paspauskite ir palaikykite maitinimo mygtuką. Norėdami vėl įjungti belaidį įkrovimą, paspauskite maitinimo mygtuką.

3 Kai mobilusis prietaisas yra visiškai įkrautas, atjunkite jį nuo „backpack“.



- „Backpack“ ir mobilusis prietaisas gali vibruoti įkrovimo metu dėl didelės galios dažnio.
- Tarp mobiliojo prietaiso ir „backpack“ nedėkite jokių objektų. Dėl to gali sutrikti mobiliojo prietaiso įkrovimas.
- Jeigu naudojate „backpack“ vietose, kuriose yra silpni tinklo signalai, gali nutrūkti tinklo signalų gavimas į mobilųjį prietaisą.
- Jeigu prijungsite įkroviklį prie mobiliojo prietaiso belaidžio įkrovimo metu, belaidžio įkrovimo funkcija neveiks.
- Naudodami „backpack“, negalite naudotis kai kuriomis mobiliojo prietaiso funkcijomis, tokiomis kaip netolimas ryšys (NFC) ir „Samsung Pay“. Kai kurios funkcijos, naudojančios mobiliojo prietaiso galinį jutiklį, gali neveikti. Norėdami naudoti šias funkcijas, nuimkite „backpack“ nuo mobiliojo prietaiso.

Belaidžio įkrovimo būsenos tikrinimas

Galite patikrinti mobiliojo prietaiso įkrovimo būseną belaidžio įkrovimo indikatoriuje.

Spalva	Belaidžio įkrovimo būsena
Mėlyna → žalia	Kai veikia budėjimo režimu
Mėlyna	Kai kraunasi
Žalia	Kai pilnai įkrautas
Mirksi mėlyna	Kai tinkamai nekraunamas dėl bendrosios klaidos
Išjungta	Kai „backpack“ išjungtas arba kai mobilusis prietaisas atjungtas nuo „backpack“



- Jeigu mobilusis prietaisas, prijungtas prie „backpack“, nesikrauna, išjunkite mobilųjį prietaisą ir vėl įjunkite.
- „Backpack“ yra atsarginis išorinis akumuliatorius. Jis gali nepilnai įkrauti kai kuriuos mobiliuosius prietaisus.
- Jeigu „backpack“ ir mobilųjį prietaisą paveikia labai aukšta arba žema temperatūra arba atsiranda klaida, belaidžio įkrovimo indikatorius užsidega mėlynai. Atjunkite mobilųjį prietaisą nuo „backpack“ ir prijunkite iš naujo.

Autoriaus teisės

© Autoriaus teisės „Samsung Electronics“, 2016

Šis vadovas saugomas pagal tarptautinius autoriaus teisių įstatymus.

Jokios šio vadovo dalies negalima perkurti, platinti, versti arba persiųsti bet kokia forma ir bet koku būdu: elektroniniu ar mechaniniu, įskaitant fotokopijavimą, įrašymą arba saugojimą bet kokuose informaciniuose puslapiuose ir gavimo sistemose be išankstinio „Samsung Electronics“ leidimo.

Prekių ženklai

- SAMSUNG ir SAMSUNG logotipas yra registruoti „Samsung Electronics“ prekės ženklai.
- Visi kiti prekių ženklai ir autorių teisės priklauso jų savininkams.

Loe enne kasutamist

Seadme ohutu ja sihipärase kasutamise tagamiseks lugege palun see kasutusjuhend enne seadme kasutamist läbi.

- Pildid võivad välimuselt tegelikust tootest erineda. Sisu võib eelnevalt teavitamata muuta.
- Enne backpacki kasutamist veenduge, et mobiiliseade, millega seda ühendada soovite, ühildub akukomplektiga.

Juhendavad ikoonid



Hoiatus: olukorrad, mis võivad vigastada kasutajat või teisi isikuid



Ettevaatust: olukorrad, mis võivad kahjustada teie seadet või muud varustust



Teade: märkused, kasutamise juhtnöörid või täiendav teave

Alustamine

Pakendi sisu

Kontrollige tootepakendist järgnevaid üksusi:

- Backpack
- Kiirjuhend



- Seadmega kaasas olevad üksused ja mistahes saadaval olevad lisatarvikud võivad regioonist või teenusepakkujust sõltuvalt erineda.
- Tootega tarnitud üksused on disainitud ainult teie seadme jaoks ning ei pruugi teiste seadmetega ühilduda.
- Spetsifikatsioone ja väljanägemist võib eelnevalt teavitamata muuta.
- Tarvikuid saate osta kohalikult Samsungi edasimüüjalt. Enne ostmist kontrollige, et need sobivad teie seadmele.
- Kasutage üksnes Samsungi poolt heakskiidetud tarvikuid. Heaks kiitmata tarvikute kasutamine võib tekitada garantii poolt katmata talitusprobleeme ja tõrkeid.
- Kõigi tarvikute saadaval olek võib muutuda, sõltudes täielikult tootjatest. Tarvikute kohta leiate lisateavet Samsungi veebilehelt.

Seadme osad

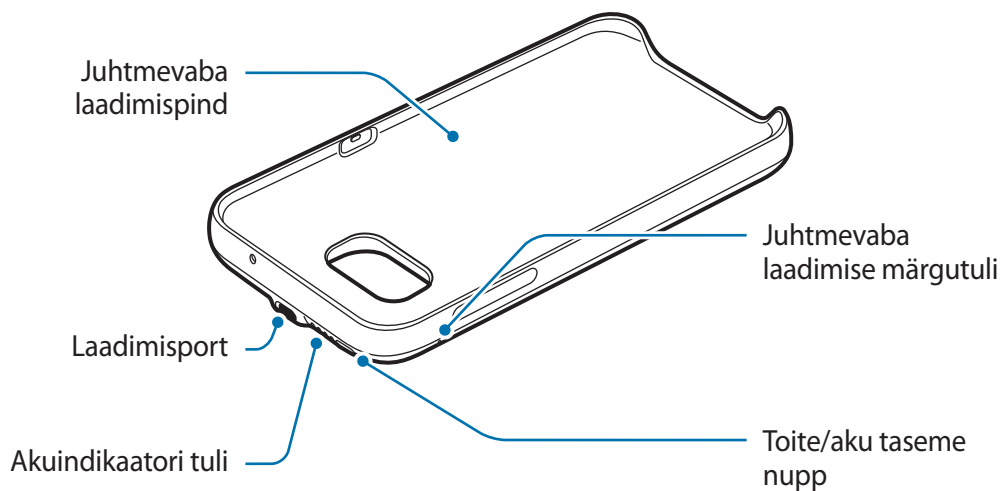

Backpacki laadimine

Laadige aku enne selle esmakordset kasutamist või kui seda ei ole pikalt kasutatud.



Kasutage ainult Samsungi poolt lubatud laadijaid ja kaableid. Teiste laadurite kasutamine võib põhjustada aku plahvatuse või backpacki kahjustada.

1 Ühendage backpack laaduriga.

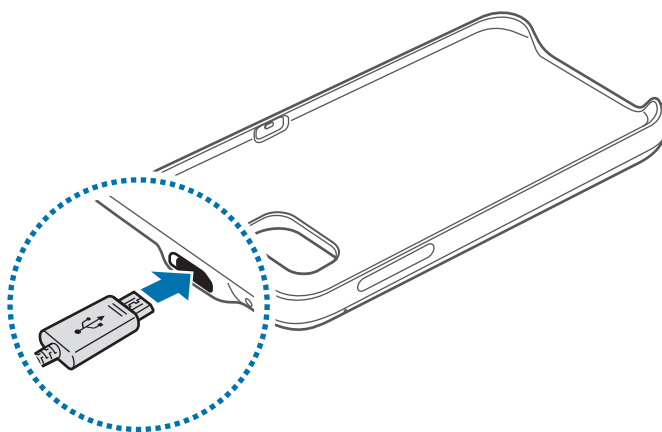

Laaduri valesti ühendamise võib backpackile tõsiseid kahjustusi põhjustada. Väärkasutusest tingitud kahjustusi garantii ei kata.

2 Pärast aku täielikku laadimist eemaldage backpack laadurist.



Energia säästmiseks lülitage võtke laadija, kui te seda ei kasuta, pistikust välja. Laadijal ei ole toitelülitit, seega peate selle võtma kui te seda ei kasuta energia säästmiseks elektrikontaksits välja. Laadur peab laadimise ajal olema elektrikontakti läheduses ja lihtsalt ligipääsetav.

Nõuandeid ja hoiatusi aku laadimise kohta

- Laadureid müüakse eraldi.
- Teise toiteallika peale laaduri, näiteks arvuti kasutamine, võib tuua kaasa aeglasema laadimise, mida põhjustab madalam elektrivool.
- Laadur saab korraga laadida backpacki ja mobiilseadet kui mõlemad on ühendatud, ent laadimine võib kauem aega võtta.
- Kui mobiiliseade on laadimise ajal Backpacki külge kinnitatud, laetakse mobiiliseade enne Backpacki.
- Laadimise ajal võib backpack kuumeneda. See on normaalne ega tohiks backpacki kasutusiga või toimimist mõjutada. Kui aku kuumeneb tavapärasest rohkem, võib laadimine katkeda.
- Tegelikku võimsust (Wh) mõõdetakse aku väljundvoolu ja pinge põhjal. See võib erineda seadmele märgitud võimsusest (Wh) sõltuvalt väljundvõimsuse seisundist, ühendatud seadme konfiguratsioonist ja töökeskkonnast.
- Kui backpack ei lae õigesti, tooge backpack ja laadur Samsungi teeninduskeskusesse.

Aku oleku kontrollimine

Backpacki laadimisel vilgub akuindikaator vastavalt laadimisolekule.

Laadimisolek	Akuindikaatori olek
100%	Neli indikaatori tuld põlevad
75–99%	Kolm indikaatori tuld põlevad ja üks vilgub
50–75%	Kaks indikaatori tuld põlevad ja üks vilgub
25–50%	Üks indikaatori tuli põleb ja üks vilgub
0–25%	Üks indikaatori tuli vilgub



Kui backpack puutub kokku väga kuumade või külmade temperatuuridega või ilmneb viga, hakkavad neli indikaatori tuld vilkuma. Ühendage laadur backpackist lahti ja seejärel ühendage need uuesti.

Olemasoleva akutoite kontrollimine

Kontrollige aku järelejäänud laetust, vajutades aku taseme nupule.

Akuindikaator süttib vastavalt aku järelejäänud laetusele.

Allesolev aku tase	Akuindikaatori olek
75-100%	Neli indikaatori tuld põlevad
50-75%	Kolm indikaatori tuld põlevad
25-50%	Kaks indikaatori tuld põlevad
5-25%	Üks indikaatori tuli põleb
alla 5%	Üks indikaatori tuli vilgub

Backpacki kasutamine

Oma mobiilseadme laadimine

1 Sisestage oma mobiilne seade backpacki.

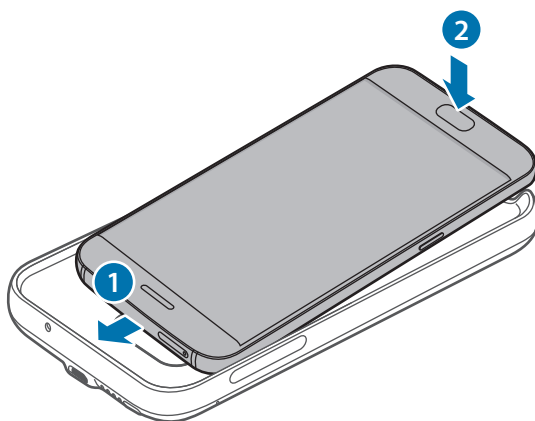

2 Vajutage backpacki toitenuppu. Algab juhtmevaba laadimine.

Juhtmevaba laadimise deaktiveerimiseks vajutage toitenuppu ja hoidke seda all.
Juhtmevaba laadimise uuesti aktiveerimiseks vajutage toitenuppu.

3 Kui mobiilseade on täielikult laetud, eemaldage see backpacki küljest.



- Backpack ja mobiilseade võivad laadimise ajal kõrge pingesageduse tõttu väriseda.
- Ärge pange mobiilseadme ja backpacki vahele mingeid esemeid. See võib takistada mobiilseadme korralikku laadimist.
- Kui kasutate backpacki piirkonnas, kus võrgusignaal on nõrk, võib teie mobiilseadmel võrguside ära kaduda.
- Kui ühendate juhtmevaba laadimise ajal mobiilseadmega laaduri, ei ole juhtmevaba laadimise funktsioon enam saadaval.
- Backpacki kasutamisel ei saa te kasutada mõningaid mobiilseadme funktsioone, näiteks lähiväljasidet (NFC) ja Samsung Pay rakendust. Mõned funktsioonid, mis kasutavad mobiilse seadme tagumist sensorit, ei pruugi töötada. Nende funktsioonide kasutamiseks, eemaldage oma mobiilselt seadmelt backpack.

Juhtmevaba laadimise oleku kontrollimine

Mobiilseadme laadimisolekut saate kontrollida juhtmevaba laadimise märgutuli abil.

Värvus	Juhtmevaba laadimise olek
Sinine → Roheline	Ooterežiimil olles
Sinine	Laadimise ajal
Roheline	Täislaetuna
Vilkuv sinine	Kui laadimine ei toimu üldise rikke tõttu korralikult
Väljas	Kui mobiilseade on backpacki küljest lahti ühendatud ja backpack on välja lülitatud



- Kui mobiilseadet pärast backpackiga ühendamist ei laeta, lülitage mobiilseade välja ja seejärel uuesti sisse.
- Backpack on täiendav väline aku. See ei pruugi mõndasid mobiilseadmeid täielikult laadida.
- Kui backpack ja mobiilseade puutuvad kokku väga kuumade või külmade temperatuuridega või ilmneb viga, hakkab juhtmevaba laadimise märgutuli siniselt vilkuma. Ühendage mobiilseade backpacki küljest lahti ning ühendage need uuesti.

Copyright

Copyright © 2016 Samsung Electronics

Antud kasutusjuhend on kaitstud rahvusvaheliste autoriõigustega.

Kasutusjuhendi ühtki osa ei tohi ilma Samsung Electronicsi eelneva kirjaliku loata reprodutseerida, levitada, tõlkida või edastada mitte mingil kujul ega mingite vahendite abil, olgu need siis elektroonilised või mehaanilised, sealhulgas kopeerimine, salvestamine või talletamine mis tahes andmete salvestamise ja esitamise süsteemis.

Kaubamärgid

- SAMSUNG ja SAMSUNG logo on Samsung Electronics registreeritud kaubamärgid.
- Kõik muud kaubamärgid ja autoriõigused kuuluvad nende omanikele.

Lees dit eerst

Lees deze snelstartgids door zodat u verzekerd bent van veilig en correct gebruik voordat u het apparaat in gebruik neemt.

- Afbeeldingen kunnen er anders uitzien dan het daadwerkelijke product. De inhoud kan zonder voorafgaande kennisgeving worden gewijzigd.
- Voordat u de backpack gebruikt, moet u controleren of het mobiele apparaat waarop u het wilt aansluiten, compatibel is met deze backpack.

Symbolen in deze gebruiksaanwijzing



Waarschuwing: situaties die kunnen leiden tot letsel voor uzelf of anderen



Let op: situaties die kunnen leiden tot schade aan uw apparaat of andere apparatuur



Kennisgeving: opmerkingen, gebruikstips of aanvullende informatie

Aan de slag

Inhoud van de verpakking

Controleer of de doos de volgende onderdelen bevat:

- Backpack
- Snelstartgids



- De bijgeleverde onderdelen bij uw apparaat en de beschikbare accessoires kunnen verschillen, afhankelijk van uw regio of serviceprovider.
- De bijgeleverde onderdelen zijn alleen bedoeld voor dit apparaat en zijn mogelijk niet compatibel met andere apparaten.
- Vormgeving en specificaties zijn onderhevig aan wijzigingen zonder voorafgaande kennisgeving.
- U kunt extra accessoires kopen bij uw lokale Samsung-dealer. Controleer of ze compatibel zijn met het apparaat voordat u ze koopt.
- Gebruik alleen door Samsung goedgekeurde accessoires. Als u niet-goedgekeurde accessoires gebruikt, kunnen er prestatieproblemen en storingen optreden die niet onder de garantie vallen.
- De beschikbaarheid van alle accessoires is onderhevig aan wijzigingen die volledig afhankelijk zijn van de fabrikanten. Ga naar de website van Samsung voor meer informatie over de beschikbare accessoires.

Indeling van het apparaat

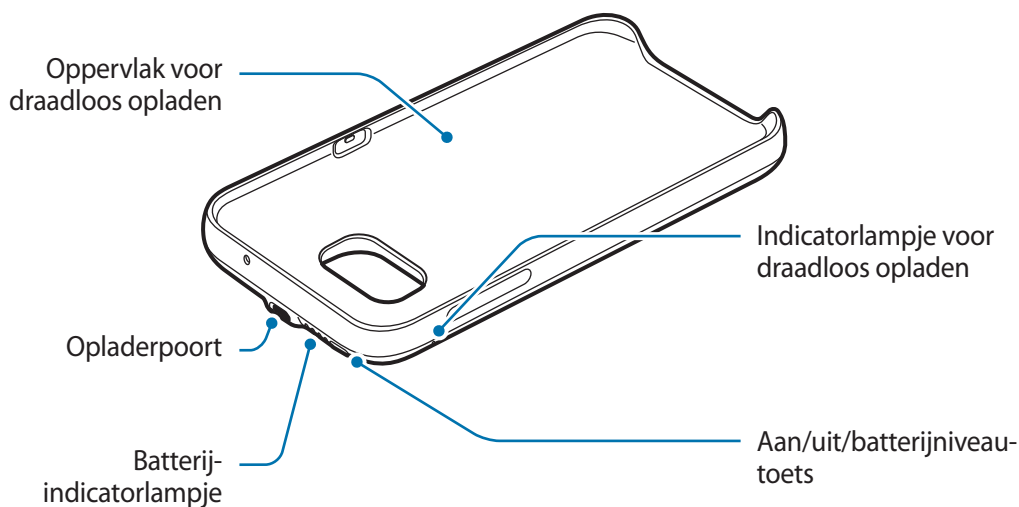

De backpack opladen

Laad de backpack op voordat u deze voor het eerst gebruikt of als u deze langere tijd niet hebt gebruikt.



Gebruik alleen opladers en kabels die zijn goedgekeurd door Samsung. Bij gebruik van niet-goedgekeurde opladers bestaat het risico dat de batterij ontploft of dat de backpack schade oploopt.

- 1 Sluit de backpack aan op een oplader.

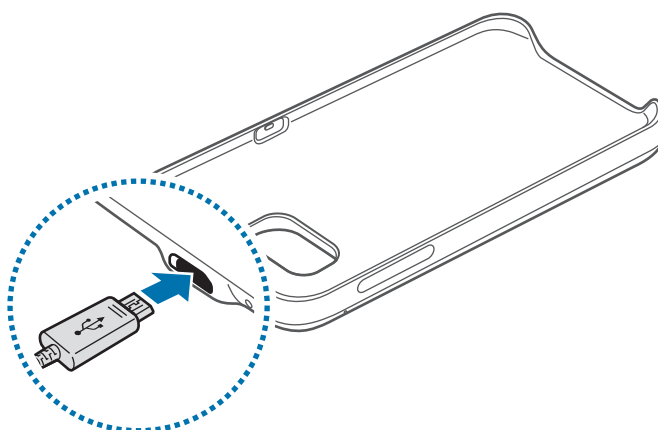

Als u de oplader verkeerd aansluit, kan dit ernstige schade aan de backpack veroorzaken. Schade die wordt veroorzaakt door verkeerd gebruik, valt niet onder de garantie.

2 Als de batterij volledig is opgeladen, koppelt u de backpack los van de oplader.



Om stroom te besparen moet u de oplader loskoppelen wanneer u deze niet gebruikt. De oplader beschikt niet over een aan/uit-schakelaar. U moet daarom de oplader loskoppelen van het stopcontact wanneer u deze niet gebruikt, om te voorkomen dat u energie verspilt. De oplader moet in de buurt van het stopcontact blijven tijdens het opladen en moet eenvoudig te bereiken zijn.

Tips en voorzorgsmaatregelen voor het opladen van batterijen

- Opladers worden apart verkocht.
- Als u een andere stroombron dan de oplader gebruikt, zoals een computer, kan de oplaadsnelheid lager zijn wegens een lagere stroomsterkte.
- De oplader kan tegelijkertijd de backpack en een mobiel apparaat opladen wanneer beide zijn aangesloten, maar in dat geval kan het opladen langer duren.
- Als een mobiel apparaat is aangesloten op de backpack tijdens het opladen, wordt het mobiele apparaat opgeladen vóór de backpack.
- Tijdens het opladen kan de backpack warm worden. Dit is normaal en is niet van invloed op de levensduur of prestaties van de backpack. Als de batterij warmer dan normaal wordt, kan de oplader ophouden met opladen.
- De werkelijke capaciteit (Wh) wordt gemeten op basis van de uitgangsstroom en het voltage van de batterij. Deze kan afwijken van de capaciteit (Wh) die wordt aangegeven op het apparaat, afhankelijk van de omstandigheden van de uitgangsstroom, de circuitconfiguratie van het verbonden apparaat en de gebruiksomgeving.
- Als de backpack niet correct wordt opgeladen, brengt u de backpack en de oplader naar een Samsung Servicecenter.

De batterijstatus controleren

Terwijl de backpack wordt opgeladen, geven de batterij-indicatorlampjes de oplaadstatus aan.

Oplaadstatus	Status batterij-indicatorlampjes
100%	Vier indicatorlampjes aan
75 - 99%	Drie indicatorlampjes aan en één indicatorlampje knippert
50 - 75%	Twee indicatorlampjes aan en één indicatorlampje knippert
25 - 50%	Eén indicatorlampje aan en één indicatorlampje knippert
0 - 25%	Eén indicatorlampje knippert



Als de backpack wordt blootgesteld aan zeer warme of koude temperaturen of als een fout optreedt, knipperen vier indicatorlampjes. Koppel de oplader los van de backpack en sluit ze weer op elkaar aan.

De resterende batterijlading controleren

Controleer de resterende batterijlading door op de toets Batterijniveau te drukken.

De batterij-indicatorlampjes geven de resterende batterijvoeding aan.

Resterende batterijlading	Status batterij-indicatorlampjes
75 - 100%	Vier indicatorlampjes aan
50 - 75%	Drie indicatorlampjes aan
25 - 50%	Twee indicatorlampjes aan
5 - 25%	Eén indicatorlampje aan
minder dan 5%	Eén indicatorlampje knippert

De backpack gebruiken

Uw mobiele apparaat opladen

- 1 Plaats uw mobiele apparaat in de backpack.

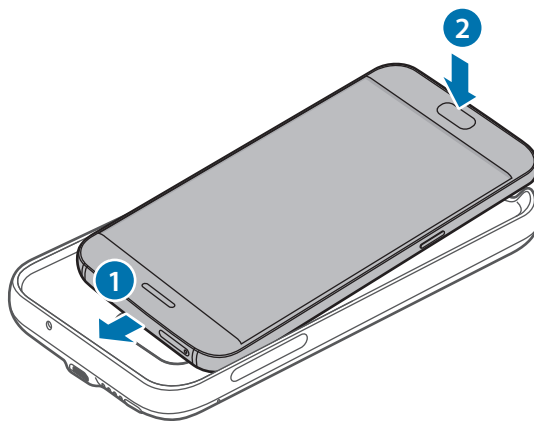

- 2 Druk op de aan/uit-toets van de backpack. Draadloos opladen wordt gestart.

Als u draadloos opladen wilt uitschakelen, houdt u de aan/uit-toets ingedrukt. Als u draadloos opladen weer wilt inschakelen, drukt u op de aan/uit-toets.

- 3 Wanneer het mobiele apparaat volledig is opgeladen, koppelt u het los van de backpack.



- De backpack en het mobiele apparaat kunnen trillen tijdens het opladen wegens de hoge spanning.
- Plaats geen voorwerpen tussen het mobiele apparaat en de backpack. Als u dit wel doet, wordt het mobiele apparaat mogelijk niet correct opgeladen.
- Als u de backpack gebruikt op een locatie met een zwak netwerksignaal, heeft uw mobiele apparaat mogelijk geen netwerkverbinding.
- Als u een oplader aansluit op het mobiele apparaat terwijl er draadloos wordt opgeladen, is de functie voor draadloos opladen niet meer beschikbaar.
- Terwijl u de backpack gebruikt, kunt u sommige functies voor mobiele apparaten niet gebruiken, waaronder Near Field Communication (NFC) en Samsung Pay. Sommige functies die de sensor aan de achterkant van het mobiele apparaat gebruiken, werken mogelijk niet. Als u deze functies wilt gebruiken, verwijdert u de backpack van uw mobiele apparaat.

De oplaadstatus van het mobiele apparaat controleren

U kunt de oplaadstatus van het mobiele apparaat controleren met behulp van het indicatorlampje voor draadloos opladen.

Kleur	Status indicatorlampje voor draadloos opladen
Blaauw → Groen	In de standby-stand
Blaauw	Bezig met opladen
Groen	Volledig opgeladen
Knippert blauw	Fout opgetreden tijdens het opladen
Uit	Wanneer de backpack is uitgeschakeld of wanneer het mobiele apparaat is losgekoppeld van de backpack



- Als het mobiele apparaat niet wordt opgeladen nadat het is aangesloten op de backpack, schakelt u het mobiele apparaat uit en weer in.
- De backpack is een externe hulpbatterij. Mogelijk kan het sommige mobiele apparaten niet volledig opladen.
- Als de backpack en het mobiele apparaat worden blootgesteld aan zeer warme of koude temperaturen of als een fout optreedt, knippert het indicatorlampje voor draadloos opladen blauw. Koppel het mobiele apparaat los van de backpack en sluit ze weer op elkaar aan.

Drukfouten voorbehouden.

Copyright

Copyright © 2016 Samsung Electronics

Deze gebruiksaanwijzing is beschermd onder internationale auteursrechtwetten.

Geen enkel onderdeel van deze gebruiksaanwijzing mag worden gereproduceerd, gedistribueerd, vertaald of verzonden in welke vorm dan ook of op welke elektronische of mechanische wijze dan ook, inclusief door deze te fotokopiëren, op te nemen of op te slaan in een systeem voor het opslaan en ophalen van informatie, zonder voorafgaande schriftelijke toestemming van Samsung Electronics.

Handelsmerken

- SAMSUNG en het SAMSUNG-logo zijn gedeponeerde handelsmerken van Samsung Electronics.
- Alle overige handelsmerken en auteursrechten zijn het eigendom van de betreffende eigenaren.

Läs den här handboken först

Läs handboken noggrant innan du använder enheten så att du använder den på ett säkert och riktigt sätt.

- Bilder kan skilja sig från den verkliga produkten. Innehållet kan komma att ändras utan föregående meddelande.
- Innan du använder backpacket ska du se till att den mobila enhet som du vill ansluta till är kompatibel med det här backpacket.

Instruktionsikoner



Varning: Situationer som kan leda till att du skadar dig eller att andra skadar sig



Var försiktig: Situationer som kan leda till skador på enheten eller annan utrustning



Observera: Kommentarer, användningstips eller tilläggsinformation

Komma igång

Förpackningens innehåll

Kontrollera att produktförpackningen innehåller följande föremål:

- Backpack.
- Snabbstartsguide.



- Vilka produkter som medföljer enheten och tillgängliga tillbehör kan variera beroende på region eller tjänsteleverantör.
- De medföljande produkterna är endast utformade för den här enheten och är kanske inte kompatibla med andra enheter.
- Utseendet och specifikationerna kan komma att ändras utan föregående meddelande.
- Du kan köpa ytterligare tillbehör från din lokala Samsung-återförsäljare. Kontrollera att de är kompatibla med enheten före köpet.
- Använd endast tillbehör som är godkända av Samsung. Om du använder tillbehör som inte är godkända kan det leda till prestandaproblem och fel som inte täcks av garantin.
- Tillbehörens tillgänglighet är helt beroende av tillverkarna och kan komma att ändras. Mer information om tillgängliga tillbehör hittar du på Samsungs webbplats.

Enhetslayout

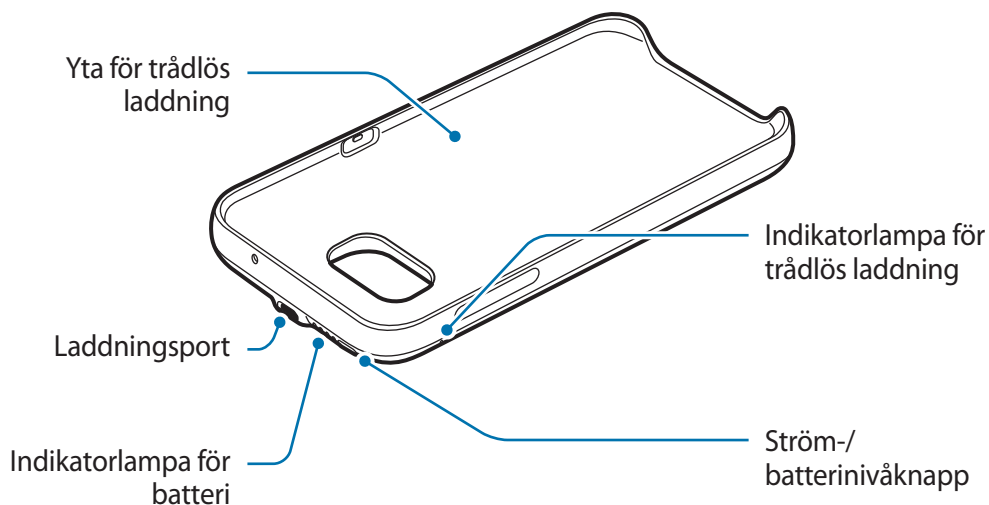

Ladda backpacket

Ladda batteriet innan du använder det för första gången eller när det inte har använts under en längre period.



Använd bara laddare och kablar som är godkända av Samsung. Om du använder laddare som inte är godkända kan batterierna explodera eller skada backpacket.

1 Anslut backpacket till en laddare.

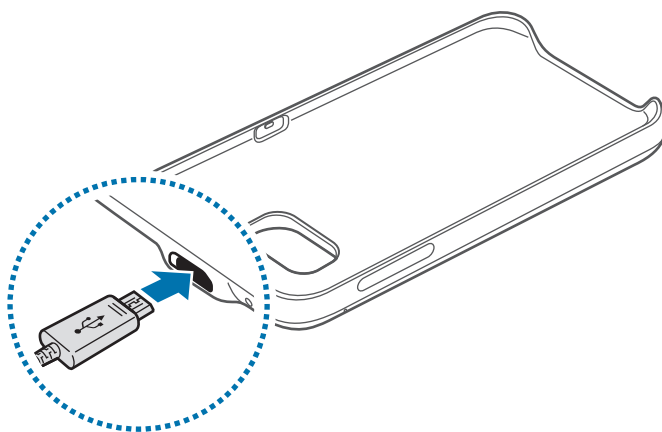

Om du ansluter laddaren på fel sätt kan allvarliga skador uppstå på backpacket. Skador som orsakas av felaktig användning omfattas inte av garantin.

2 När backpacket har laddats helt ska det kopplas bort från laddaren.



Koppla ur laddaren när den inte används för att spara energi. Laddaren har inget strömreglage, så du måste koppla ur laddaren från eluttaget när den inte används för att undvika att slösa med ström. Laddaren ska vara nära eluttaget och lätt att komma åt under laddningen.

Tips och försiktighetsåtgärder vid batteriladdning

- Laddare säljs separat.
- Om du använder en annan strömkälla än laddaren, exempelvis en dator, kan det leda till en lägre laddningshastighet på grund av lägre ström.
- Laddaren kan ladda backpacket och en mobil enhet samtidigt när båda är anslutna, men laddningen kan ta längre tid.
- Om en mobil enhet fästs vid backpacket under laddning kommer den mobila enheten att laddas före backpacket.
- Backpacket kan bli varmt när det laddas. Detta är normalt och påverkar inte backpackets livslängd eller prestanda. Om batteriet blir varmare än normalt kan det hända att laddaren slutar ladda.
- Faktisk kapacitet (Wh) mäts utifrån batteriets utström och utspänning. Den kan skilja sig från kapaciteten (Wh) som finns angiven på enheten, beroende på uteffekten, den anslutna enhetens kretsconfiguration och användningsmiljö.
- Om backpacket inte laddas som det ska, ska du ta med backpacket och laddaren till ett Samsung-servicecenter.

Kontrollera batteristatusen

Medan backpacket laddas blinkar batteriindikatorn i enlighet med laddningsstatusen.

Laddningsstatus	Batteriindikatorstatus
100 %	Fyra indikatorlampor på
75–99 %	Tre indikatorlampor på och en indikatorlampa blinkar
50–75 %	Två indikatorlampor på och en indikatorlampa blinkar
25–50 %	En indikatorlampa på och en indikatorlampa blinkar
0–25 %	En indikatorlampa blinkar



Om backpacket utsätts för extremt varma eller kalla temperaturer eller om ett fel inträffar kommer fyra indikatorlampor att blinka. Koppla bort laddaren från backpacket och anslut dem sedan igen.

Kontrollera återstående batteriladdning

Kontrollera återstående batteriladdning genom att trycka på knappen Batterinivå.

Batteriindikatorn aktiveras i enlighet med återstående batteriladdning.

Återstående batteriladdning	Batteriindikatorstatus
75–100 %	Fyra indikatorlampor på
50–75 %	Tre indikatorlampor på
25–50 %	Två indikatorlampor på
5–25 %	En indikatorlampa på
Mindre än 5 %	En indikatorlampa blinkar

Använda backpacket

Ladda din mobila enhet

- 1 Anslut den mobila enheten till backpacket.

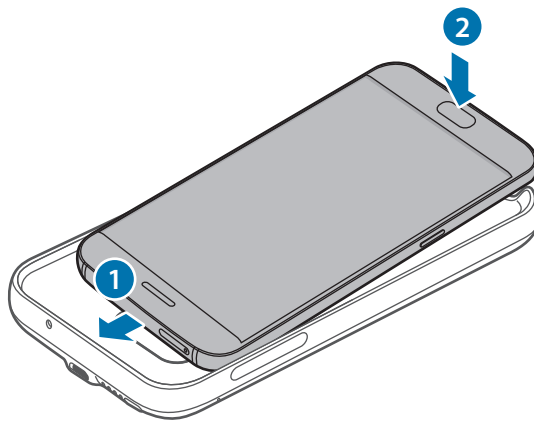

- 2 Tryck på backpackets strömknapp. Då startas den trådlösa laddningen.

Om du vill inaktivera den trådlösa laddningen trycker du på strömknappen och håller den intryckt. Om du vill aktivera den trådlösa laddningen igen trycker du på strömknappen.

- 3 När den mobila enheten är helt laddad tar du bort den från backpacket.



- Backpacket och den mobila enheten kan vibrera under laddningen på grund av hög strömfrekvens.
- Placera inga föremål mellan den mobila enheten och backpacket. Om du gör det laddas eventuellt inte den mobila enheten som den ska.
- Om du använder backpacket i områden med svaga nätverkssignaler kan du eventuellt förlora nätverksmottagningen.
- Om du ansluter en laddare till den mobila enheten under den trådlösa laddningen är funktionen för trådlös laddning inte tillgänglig.
- Under tiden som du använder backpacket kan du inte använda vissa mobilfunktioner, t.ex. NFC (Near Field Communication) och Samsung Pay. Vissa funktioner som använder den mobila enhetens bakre sensor fungerar eventuellt inte. Om du vill använda de här funktionerna ska du ta bort ditt backpack från den mobila enheten.

Kontrollera den trådlösa laddningens status

Du kan kontrollera den mobila enhetens laddningsstatus via indikatorn för trådlös laddning.

Färg	Status för trådlös laddning
Blå → Grön	När den är i standbyläge
Blå	När den laddas
Grön	När den är fulladdad
Blinkar blått	När den inte laddar som den ska på grund av ett allmänt fel
Av	När backpacket är av eller när den mobila enheten är bortkopplad från backpacket



- Om den mobila enheten inte laddas efter att den har anslutits till backpacket ska du stänga av den mobila enheten och sedan slå på den igen.
- Backpacket är ett externt hjälpbatteri. Det laddar eventuellt inte vissa mobila enheter helt.
- Om backpacket och den mobila enheten utsätts för extremt varma eller kalla temperaturer eller om ett fel inträffar kommer indikatorn för trådlös laddning att blinka med blått sken. Koppla bort den mobila enheten från backpacket och anslut dem sedan igen.

Behöver du hjälp eller har frågor, hänvisar vi till www.samsung.se.

Klicka på "SUPPORT"=>"Hjälp & felsökning" och välj sedan produktgrupp och produkttyp

Alternativt ring vår kundsupport tfn:
0771-SAMSUNG (7267864)

Upphovsrätt

Copyright © 2016 Samsung Electronics

Den här handboken skyddas av internationell upphovsrättslagstiftning.

Ingen del i den här handboken får reproduceras, distribueras, översättas eller överföras i någon form eller på något sätt, elektroniskt eller mekaniskt, inklusive fotokopiering, inspelning och lagring i system för lagring av och åtkomst till information, utan föregående skriftligt samtycke från Samsung Electronics.

Varumärken

- SAMSUNG och logotypen för SAMSUNG är registrerade varumärken som tillhör Samsung Electronics.
- Alla andra varumärken och upphovsrätter tillhör respektive ägare.

Les dette først

Les denne bruksanvisningen før du bruker enheten for å sikre trygg og riktig bruk.

- Bildene kan skille seg fra utseendet til det faktiske produktet. Innholdet kan endres uten forhåndsvarsel.
- Før du bruker backpacken må du påse at den mobile enheten du ønsker å koble til er kompatibel med denne backpacken.

Instruksjonsikoner



Advarsel: Situasjoner som kan føre til skader på deg selv eller andre



Obs: Situasjoner som kan skade enheten eller annet utstyr



Merknad: Merknader, brukstips eller ytterligere informasjon

Komme i gang

Pakkeinnhold

Kontroller at produktesken inneholder følgende:

- Backpack
- Hurtigstartveiledning



- Utstyret som leveres med enheten, samt annet tilgjengelig tilbehør, kan variere, avhengig av område og tjenesteleverandør.
- Det medfølgende utstyret er utformet kun for denne enheten, og det er ikke sikkert at det er kompatibelt med andre enheter.
- Utseende og spesifikasjoner kan være gjenstand for endringer uten forhåndsvarsel.
- Du kan kjøpe ytterligere tilbehør fra din lokale Samsung-forhandler. Kontroller at dette er kompatibelt med enheten før kjøp.
- Bruk bare Samsung-godkjent tilbehør. Bruk av tilbehør som ikke er godkjent, kan forårsake ytelsesproblemer og feil som ikke dekkes av garantien.
- Tilgjengelighet for alt tilbehør kan endres etter produsentenes eget skjønn. Gå til nettstedet til Samsung for mer informasjon om tilgjengelig tilbehør.

Enhetsoppsett

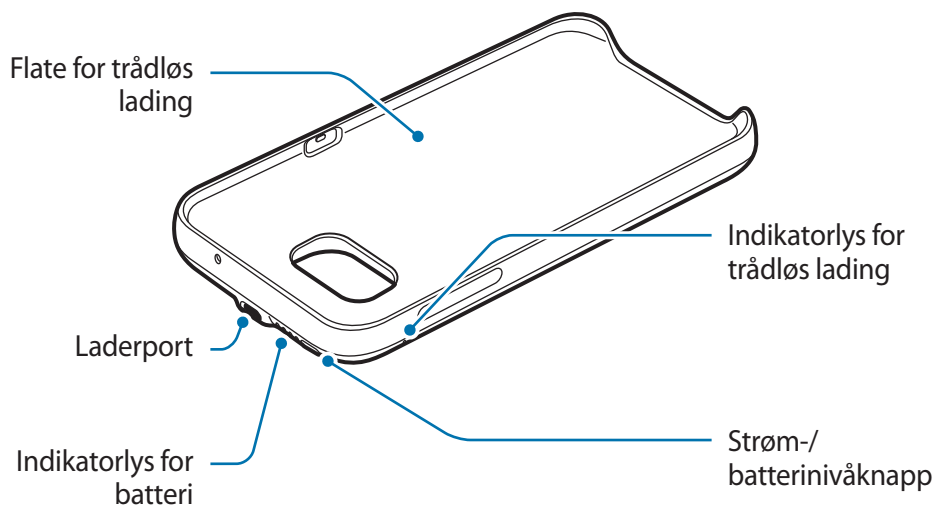

Lade backpacken

Lad batteriet før du bruker den for første gang, eller når den har vært ubrukt i lengre perioder.



Bruk kun Samsung-godkjente ladere og kabler. Bruk av ladere som ikke er godkjent, kan føre til at batteriet eksploderer eller skade backpacken.

1 Koble backpacken til en lader.

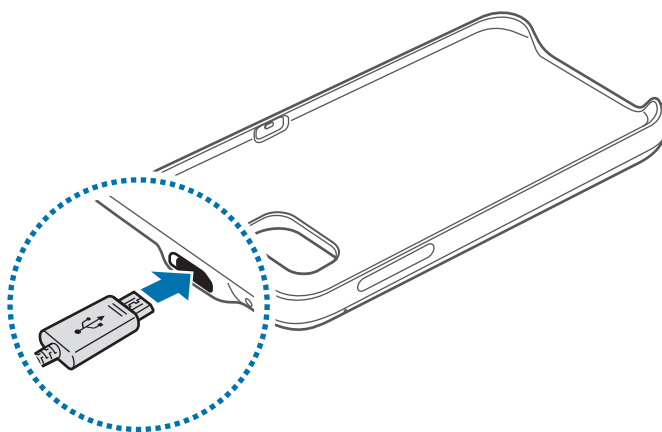

Hvis du kobler til laderen feil, kan dette føre til alvorlige skader på backpacken. Skader som er forårsaket av feil bruk, dekkes ikke av garantien.

2 Etter fullading kobler du backpacken fra laderen.



For å spare energi bør du koble fra laderen når den ikke er i bruk. Laderen er ikke utstyrt med en strømbryter, så du bør derfor koble den fra stikkontakten når den ikke er bruk for å unngå unødvendig strømforbruk. Laderen må plasseres nær stikkontakten og være lett tilgjengelig under lading.

Tips og forholdsregler for lading av batteri

- Ladere selges separat.
- Hvis du bruker en annen strømkilde enn laderen, som en datamaskin, kan det føre til tregere ladehastighet på grunn av lavere elektrisk spenning.
- Laderen kan lade både backpacken og en mobil enhet samtidig hvis begge er koblet til, men ladingen kan ta lengre tid.
- Hvis en mobilenhet er festet til backpack under lading, lades mobilenheten før backpack.
- Backpacken kan bli varm under lading. Dette er normalt og skal ikke påvirke backpackens levetid eller ytelse. Hvis batteriet blir varmere enn vanlig, kan laderen slutte å lade.
- Den faktiske kapasiteten (Wh) er basert på batteriets utgangsstrøm og -spenning. Den kan avvike fra kapasiteten (Wh) som er oppgitt på enheten, avhengig av utgangseffekten, kretsconfigurasjonen til den tilkoblede enheten og driftsmiljøet.
- Hvis backpacken ikke lades riktig, tar du backpacken og laderen med til et Samsung-servicesenter.

Kontrollere batteristatus

Når backpacken lades, vil batteriindikatoren lyse etter ladestatus.

Ladestatus	Batteriindikatorstatus
100 %	Fire indikatorlys lyser
75-99 %	Tre indikatorlys lyser og ett indikatorlys blinker
50-75 %	To indikatorlys lyser og ett indikatorlys blinker
25-50 %	Ett indikatorlys lyser og ett indikatorlys blinker
0-25 %	Ett indikatorlys blinker



Hvis backpacken utsettes for ekstremt høye eller lave temperaturer, eller hvis det oppstår en feil, vil fire indikatorlys blinke. Koble laderen fra backpacken, og koble dem deretter sammen igjen.

Kontrollere hvor mye strøm det er igjen på batteriet

Du kan kontrollere hvor mye strøm du har igjen ved å trykke på batterinivåknappen.

Batteriindikatoren aktiveres etter hvor mye strøm du har igjen på batteriet.

Strøm igjen	Batteriindikatorstatus
75-100 %	Fire indikatorlys lyser
50-75 %	Tre indikatorlys lyser
25-50 %	To indikatorlys lyser
5-25 %	Ett indikatorlys lyser
Mindre enn 5 %	Ett indikatorlys blinker

Bruk av backpacken

Lade den mobile enheten

- 1 Sett den mobile enheten inn i backpacken.

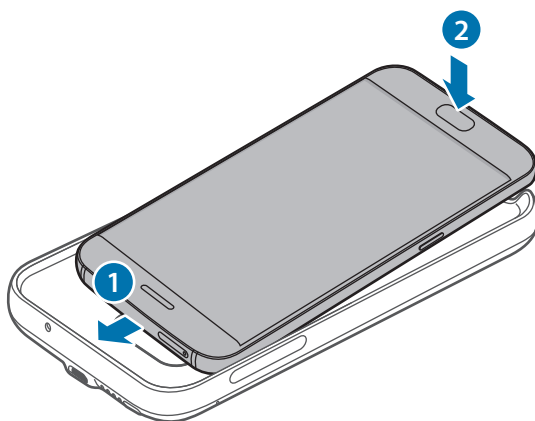

- 2 Trykk på strømknappen på backpacken. Den trådløse ladingen starter.

Hvis du vil deaktivere trådløs lading, trykker du på og holder inne strømknappen. Hvis du vil aktivere trådløs lading igjen, trykker du på strømknappen.

- 3 Koble fra backpacken når den mobile enheten er fulladet.



- Backpacken og den mobile enheten kan vibrere under lading på grunn av høy strømfrekvens.
- Ikke plasser andre gjenstander mellom den mobile enheten og backpacken. Dette kan føre til at den mobile enheten ikke lades som den skal.
- Hvis du bruker backpacken på steder med svake nettverkssignaler, kan den mobile enheten miste nettverksforbindelsen.
- Hvis du kobler en lader til den mobile enheten mens trådløs lading pågår, vil funksjonen for trådløs lading bli utilgjengelig.
- Mens du bruker backpacken, kan du ikke bruke enkelte av funksjonene til den mobile enheten, for eksempel NFC (Near Field Communication) og Samsung Pay. Enkelte funksjoner som bruker baksensoren til den mobile enheten, fungerer kanskje ikke. For å bruke disse funksjonene fjerner du backpacken fra den mobile enheten.

Kontrollere status for trådløs lading

Du kan kontrollere den mobile enhetens ladestatus via indikatoren for trådløs lading.

Farge	Status for trådløs lading
Blå → grønn	I hvilemodus
Blå	Under lading
Grønn	Fulladet
Blinker blått	Dersom ladingen ikke fungerer som den skal på grunn av en generell feil
Av	Når backpacken er slått av eller når den mobile enheten er koblet fra backpacken



- Hvis den mobile enheten ikke lades etter at den er koblet til backpacken, må du slå av den mobile enheten og deretter slå den på igjen.
- Backpacken er et ekstra, eksternt batteri. Det kan hende at det ikke kan lade enkelte mobile enheter fullstendig.
- Hvis backpacken og den mobile enheten utsettes for ekstremt høye eller lave temperaturer, eller hvis det oppstår en feil, vil indikatoren for trådløs lading blinke blått. Koble den mobile enheten fra backpacken, og koble dem deretter sammen igjen.

Trenger du hjelp eller har spørsmål, henviser vi til www.samsung.no.

Klikk inn på "SUPPORT"=>"Hjelp og feilsøking" eller søk ved hjelp av modellnummer.

Alternativt kan du ringe vår kundesupport på telefon 815 56 480.

Opphavsrett

Copyright © 2016 Samsung Electronics

Denne bruksanvisningen er beskyttet av internasjonale lover om opphavsrett.

Ingen deler av denne bruksanvisningen kan gjengis, distribueres, oversettes eller overføres i noen form eller på noen måter, elektronisk eller manuelt, inkludert kopiering, opptak eller lagring i informasjonslagrings- og gjenopprettingssystemer, uten skriftlig forhåndsgodkjennelse fra Samsung Electronics.

Varemerker

- SAMSUNG og SAMSUNG-logoen er registrerte varemerker som tilhører Samsung Electronics.
- Alle andre varemerker og opphavsrettigheter tilhører sine respektive eiere.

Lue tämä ensin

Lue tämä opas huolellisesti ennen laitteen käyttöä, jotta osaat käyttää laitetta turvallisesti ja oikein.

- Kuvien ulkoasu voi poiketa todellisesta tuotteesta. Sisältöä voidaan muuttaa ilman ennakoilmoitusta.
- Ennen backpackin käyttöä varmista, että mobiililaitte johon haluat liittää sen, on yhteensopiva tämän backpackin kanssa.

Ohjekuvakkeet



Varoitus: Tilanteet, jotka voivat aiheuttaa vammoja sinulle tai muille



Vaara: Tilanteet, joissa tämä laite tai muut laitteet voivat vahingoittua



Huomautus: Huomautuksia, käyttövinkkejä tai lisätietoja

Aloittaminen

Pakkauksen sisältö

Tarkista, että tuotepakkaus sisältää seuraavat osat:

- Backpack
- Pikaopas



- Laitteen mukana toimitettavat varusteet ja saatavissa olevat lisävarusteet voivat vaihdella alueen tai palveluntarjoajan mukaan.
- Mukana toimitettavat varusteet on suunniteltu vain tähän laitteeseen, eivätkä ne välttämättä ole yhteensopivia muiden laitteiden kanssa.
- Ulkoasua ja teknisiä ominaisuuksia voidaan muuttaa ilman ennakkoilmoitusta.
- Voit ostaa lisävarusteita Samsung-jälleenmyyjältä. Varmista ennen ostamista, että ne ovat yhteensopivia laitteen kanssa.
- Käytä vain Samsungin hyväksymiä lisävarusteita. Hyväksymättömien lisävarusteiden käyttäminen voi aiheuttaa suorituskykyongelmia ja vikoja, joita takuu ei kata.
- Kaikkien lisävarusteiden saatavuus on kokonaan niitä valmistavien vastaavien yhtiöiden vastuulla. Lisätietoja saatavilla olevista lisävarusteista on Samsungin sivustossa.

Laitteen osat

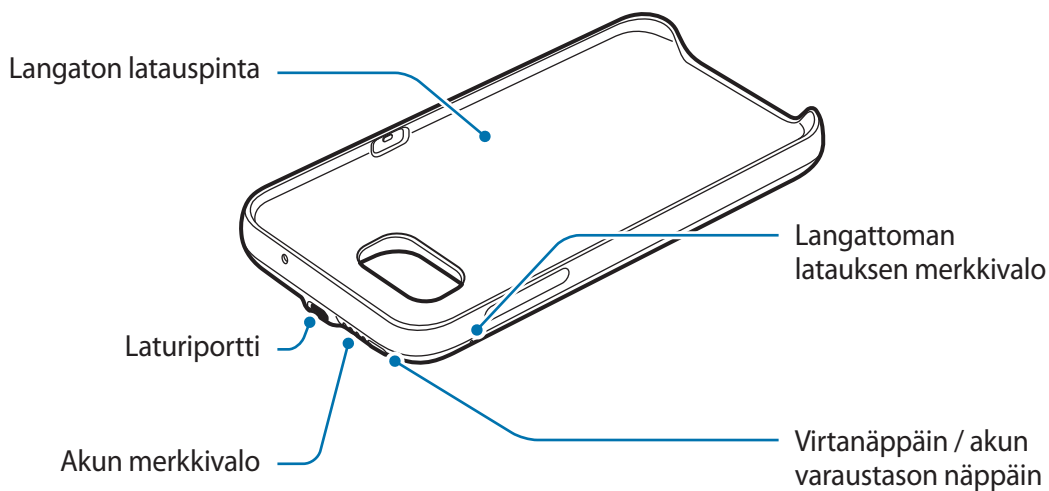

Backpackin lataaminen

Lataa akku, ennen kuin käytät sitä ensimmäisen kerran tai kun se on ollut pitkään käyttämättömänä.



Käytä ainoastaan Samsungin hyväksymiä latureita ja kaapeleita. Muut kuin hyväksytyt laturit voivat aiheuttaa akun räjähtämisen tai backpackin vahingoittumisen.

1 Liitä backpack latureihin.

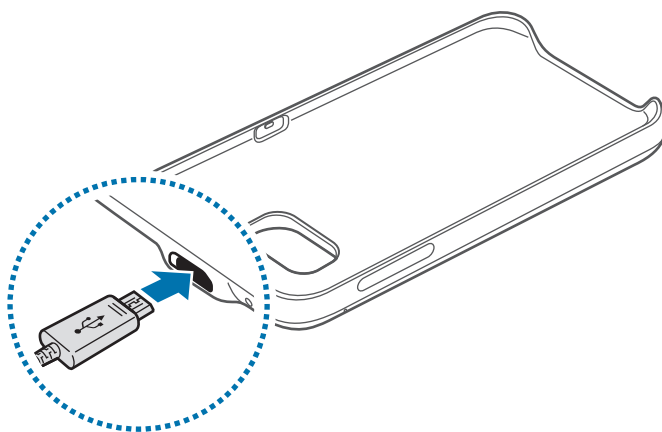

Laturin liittäminen väärin voi vahingoittaa backpackia vakavasti. Takuu ei kata epäasianmukaisen käytön aiheuttamia vaurioita.

2 Kun akku on latautunut täyteen, irrota backpack laturista.



Säästä energiaa irrottamalla laturi, kun sitä ei tarvita. Laturissa ei ole virtakytkintä, joten irrota laturi pistorasiasta sähkön säästämiseksi, kun laturia ei tarvita. Laturi on pidettävä lähellä pistorasiaa ja helposti saatavilla latauksen ajan.

Akun lataamista koskevia vihjeitä ja varotoimia

- Laturit myydään erikseen.
- Jos käytät muuta virranlähdettä kuin laturia, kuten tietokonetta, latausaika voi olla hitaampi alhaisemman sähkövirran vuoksi.
- Laturi voi ladata samanaikaisesti backpackia ja mobiililaitetta, kun molemmat on liitetty, mutta lataus voi kestää tavallista kauemmin.
- Jos mobiililaitte on yhdistettynä backpackiin lataamisen aikana, mobiililaitte ladataan ennen backpackia.
- Backpack voi kuumentua latauksen aikana. Tämä on normaalia, eikä sen pitäisi vaikuttaa backpackin käyttöikään eikä suorituskykyyn. Jos akku kuumenee tavallista voimakkaammin, laturi voi lopettaa lataamisen.
- Todellinen kapasiteetti (Wh) mitataan akun lähtövirran ja -jännitteen perusteella. Se voi poiketa laitteeseen merkitystä kapasiteetista (Wh) lähtövirran tilan, liitetyn laitteen piirikokoonpanon ja käyttöympäristön mukaan.
- Jos backpack ei lataudu asianmukaisesti, vie backpack ja laturi Samsung-huoltoon.

Akun tilan tarkistaminen

Kun backpack latautuu, akun merkkivalo vilkkuu akun lataustilan mukaan.

Lataustila	Akun merkkivalon tila
100 %	Neljä merkkivaloa palaa
75–99 %	Kolme merkkivaloa palaa ja yksi merkkivalo vilkkuu
50–75 %	Kaksi merkkivaloa palaa ja yksi merkkivalo vilkkuu
25–50 %	Yksi merkkivalo palaa ja yksi merkkivalo vilkkuu
0–25 %	Yksi merkkivalo vilkkuu



Jos backpack on alttiina hyvin korkeille tai matalille lämpötiloille, neljä merkkivaloa vilkkuu. Irrota laturi backpackista ja liitä ne sitten uudelleen.

Akun jäljellä olevan varauksen tarkistaminen

Tarkista akun jäljellä oleva varaus painamalla akun varaustason painiketta.

Akun merkkivalo aktivoituu akun jäljellä olevan varauksen mukaisesti.

Akun jäljellä oleva varaus	Akun merkkivalon tila
75–100 %	Neljä merkkivaloa palaa
50–75 %	Kolme merkkivaloa palaa
25–50 %	Kaksi merkkivaloa palaa
5–25 %	Yksi merkkivalo palaa
alle 5 %	Yksi merkkivalo vilkkuu

Backpackin käyttö

Mobiililaitteen lataaminen

- 1 Aseta mobiililaitteesi backpackin sisään.

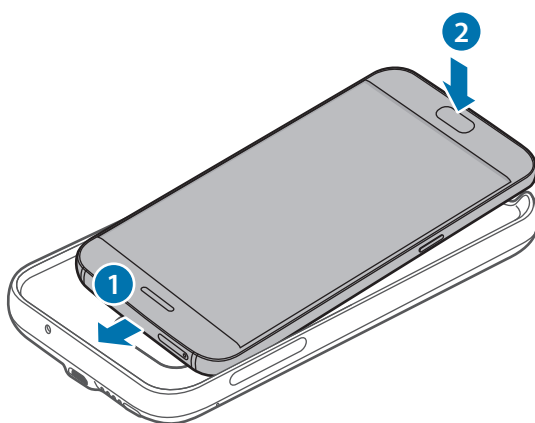

- 2 Paina backpackin virtanäppäintä. Langaton lataus alkaa.

Voit poistaa langattoman latauksen käytöstä painamalla virtanäppäintä jonkin aikaa. Voit ottaa langattoman latauksen uudelleen käyttöön painamalla virtanäppäintä.

- 3 Kun mobiililaitte on täyteen ladattu, irrota se backpackistä.



- Backpack ja mobiililaitte voivat väristä latauksen aikana virran korkean taajuuden takia.
- Älä aseta mitään esineitä mobiililaitteen ja backpackin väliin. Muutoin mobiililaitte ei ehkä lataudu asianmukaisesti.
- Jos käytät backpackia alueilla, joilla verkkosignaali on heikko, mobiililaitteen verkkoyhteys voi katketa.
- Jos liität laturin mobiililaitteeseen langattoman lataamisen aikana, langaton lataustoiminto ei ole käytettävissä.
- Kun käytät backpackia, et voi käyttää joitakin mobiililaitteen toimintoja, kuten lähiviestintää (NFC) ja Samsung Pay -toimintoa. Jotkin toiminnot, jotka käyttävät mobiililaitteen takaosan tunnistinta, eivät ehkä toimi. Jos haluat käyttää näitä toimintoja, irrota backpack mobiililaitteesta.

Langattoman lataustilan tarkistaminen

Voit tarkistaa mobiililaitteen lataustilan langattoman latauksen merkkivalosta.

Väri	Langattoman latauksen tila
Sininen → Vihreä	Valmiustilassa
Sininen	Ladattaessa
Vihreä	Täyteen ladattuna
Vilkkuu sinisenä	Kun lataus ei toimi oikein yleisen virheen takia
Sammuneena	Kun backpackin virta on katkaistu tai mobiililaite on irrotettu backpackista



- Jos mobiililaite ei lataudu sen jälkeen, kun se on yhdistetty backpackiin, katkaise mobiililaitteen virta ja kytke se sitten uudelleen.
- Backpack on ulkoinen lisäakku. Se ei ehkä lataa täyteen kaikkia mobiililaitteita.
- Jos backpack ja mobiililaite ovat alttiina hyvin korkeille tai matalille lämpötiloille, langattoman latauksen merkkivalo vilkkuu sinisenä. Irrota mobiililaite backpackista ja liitä ne sitten uudelleen.

Jos tarvitset apua tai on kysyttävää, käy sivullamme
www.samsung.fi.

Klikkaa "TUKI"=>"Ongelmanratkaisu"
ja valitse tuoteryhmä ja tuote.

Vaihtoehtoisesti soita asiakastukeemme
puhelinnumeroon: 030-6227 515

Tekijänoikeus

Copyright © 2016 Samsung Electronics

Tämä opas on kansainvälisten tekijänoikeuslakien suojaama.

Tämän oppaan osittainenkin jäljentäminen, jakeleminen, kääntäminen tai siirtäminen missä tahansa muodossa tai millä tahansa tavalla, sähköisesti tai mekaanisesti, mukaan lukien valokopiointi, äänittäminen tai säilyttäminen tietojen säilytys- ja hakujärjestelmissä, on kiellettyä ilman Samsung Electronicsin ennakkoon myöntämää kirjallista lupaa.

Tavaramerkit

- SAMSUNG ja SAMSUNG-logo ovat Samsung Electronicsin rekisteröityjä tavaramerkkejä.
- Kaikki muut tavaramerkit ja tekijänoikeudet ovat omistajiensa omaisuutta.

Læs dette først

Du bør læse vejledningen, før du tager enheden i brug, for at opleve sikker og korrekt brug.

- Billederne kan se anderledes ud end for det faktiske produkt. Indholdet kan ændres uden forudgående varsel.
- Inden du bruger backpack, skal du sørge for, at den mobilenhed, du vil tilslutte, er kompatibel med denne backpack.

Vejledningens ikoner



Advarsel: Situationer, hvor der er risiko for, at du eller andre kommer til skade



Forsigtig: Situationer, hvor der er risiko for, at enheden eller andet udstyr beskadiges



Bemærk: Bemærkninger, tips eller yderligere oplysninger

Kom godt i gang

Pakkens indhold

Kontroller, at følgende dele er i æsken:

- Backpack
- Hurtigstart



- De dele, der følger med enheden samt eventuelt tilbehør, kan variere alt afhængigt af dit geografiske område eller din tjenesteudbyder.
- De medfølgende dele er kun beregnet til brug sammen med denne enhed og er muligvis ikke kompatible med andre enheder.
- Udseendet og specifikationer kan ændres uden forudgående varsel.
- Du kan købe mere tilbehør hos din lokale Samsung-forhandler. Du skal sikre dig, at det er kompatibelt med enheden inden købet.
- Brug kun tilbehør, der er godkendt af Samsung. Brug af ikke-godkendt tilbehør kan muligvis medføre ydelsesproblemer og fejlfunktioner, der ikke dækkes af garantien.
- Tilgængeligheden af alt tilbehør kan helt og holdent ændres af producenten. For flere informationer om tilgængeligt tilbehør kan du se Samsungs websted.

Enhedens udseende

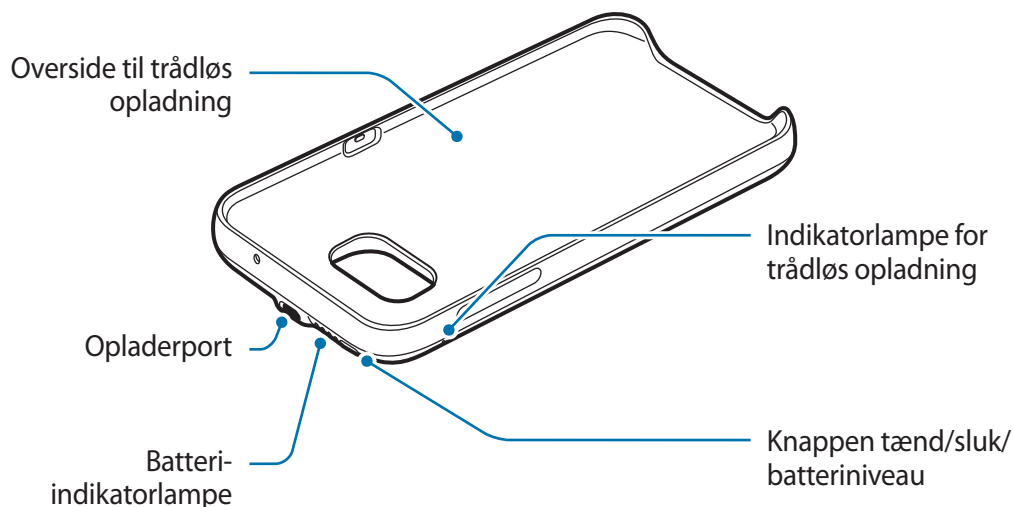

Oplade din backpack

Oplad batteriet, inden du bruger det første gang, eller hvis det ikke har været anvendt i længere tid.



Brug kun opladere og kabler, som er godkendt af Samsung. Ikke-godkendte opladere kan få batteriet til at eksplodere eller beskadige din backpack.

- 1 Slut backpackpakken til en oplader.

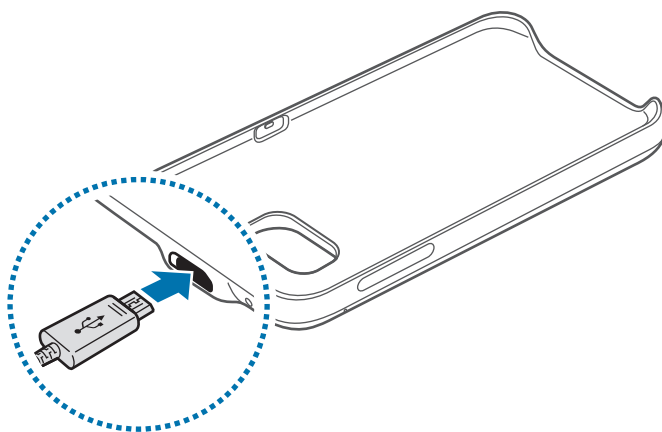

Din backpack kan blive alvorligt beskadiget, hvis opladeren tilsluttes forkert. Skader som følge af forkert brug dækkes ikke af garantien.

2 Efter fuld opladning skal din backpack kobles fra opladeren.



Kobl opladeren fra, når den ikke er i brug, for at spare strøm. Da opladeren ikke har en tænd/sluk-kontakt, skal du for at undgå strømspild tage opladerstikket ud af stikkontakten, når opladeren ikke benyttes. Opladeren skal placeres tæt på stikkontakten og være lettilgængelig under opladning.

Tip til batteriopladning og forholdsregler

- Opladere sælges separat.
- Brug af en anden strømkilde end opladeren, som f.eks. en computer, kan medføre en langsommere opladningshastighed på grund af en lavere elektrisk spænding.
- Opladeren kan oplade din backpack og en mobilenhed på samme tid, når begge er tilsluttet, men opladningen kan tage længere tid.
- Hvis en mobilenhed er tilsluttet en backpack under opladning, vil mobilenhed blive opladet før backpack'en.
- Under opladning kan din backpack blive varm. Dette er normalt og bør ikke påvirke din backpacks levetid eller ydelse. Hvis batteriet bliver varmere end normalt, ophører opladeren muligvis med at oplade.
- Den faktiske kapacitet (Wh) måles baseret på batteriets udgangsstrøm og -spænding. Den kan være anderledes end den kapacitet (Wh), der er angivet på enheden, afhængigt af strømforhold, kredsløbskonfigurationen for den tilsluttede enhed og driftsmiljøet.
- Hvis din backpack ikke oplades korrekt, skal du tage den og opladeren med til et af Samsungs servicecentre.

Kontrollere batteristatus

Når din backpack er ved at oplade, blinker batteriindikatoren i henhold til opladestatusen.

Opladestatus	Status for batteriindikator
100 %	Fire indikatorlys tændt
75-99 %	Tre indikatorlys lyser, og ét indikatorlys blinker
50-75 %	To indikatorlys lyser, og ét indikatorlys blinker
25-50 %	Ét indikatorlys lyser, og ét indikatorlys blinker
0-25 %	Ét indikatorlys blinker



Hvis din backpack udsættes for ekstremt kolde eller varme temperaturer, eller der opstår en fejl, blinker fire indikatorlys. Kobl opladeren fra din backpack, og tilslut den derefter igen.

Kontrollere den resterende batteritid

Kontroller den resterende batteristrøm ved at trykke på knappen batteriniveau.

Batteriindikatoren aktiveres i henhold til den resterende batteristrøm.

Resterende batteristrøm	Status for batteriindikator
75-100 %	Fire indikatorlys tændt
50-75 %	Tre indikatorlys tændt
25-50 %	To indikatorlys tændt
5-25 %	Ét indikatorlys tændt
Mindre end 5 %	Ét indikatorlys blinker

Brug af backpack

Oplade din mobilenhed

1 Sæt din mobilenhed i backpack'en.

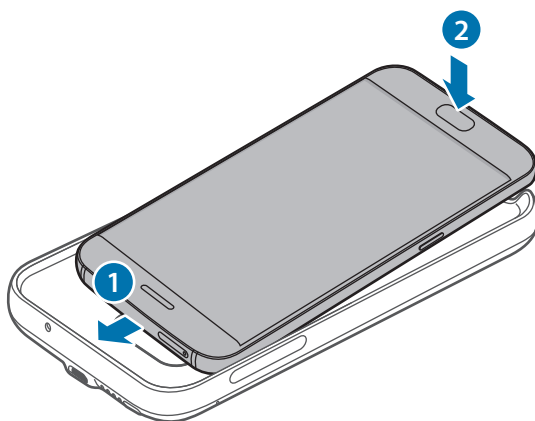

2 Tryk på backpack'ens tænd/sluk-knap. Trådløs opladning starter.

Tryk og hold på tænd/sluk-knappen for at deaktivere trådløs opladning. Tryk på tænd/sluk-knappen for at aktivere trådløs opladning igen.

3 Når mobilenheden er helt opladet, kobles den fra backpack'en.



- Din backpack og mobilenheden vibrerer muligvis under opladning på grund af høj strømfrekvens.
- Du må ikke anbringe nogen genstande mellem mobilenheden og din backpack. I så fald risikerer du, at mobilenheden ikke oplader ordentligt.
- Hvis du bruger din backpack i områder med svage netværkssignaler, kan din mobilenhed miste forbindelsen til netværket.
- Hvis du slutter en oplader til mobilenheden under trådløs opladning, vil den trådløse opladefunktion ikke være tilgængelig.
- Når du bruger din backpack, er nogle funktioner på mobilenheden ikke tilgængelige, som f.eks. NFC (Near Field Communication) og Samsung Pay. Nogle funktioner, der bruger mobilenhedens bagerste sensor virker muligvis ikke. For at bruge disse funktioner, skal du fjerne din backpack fra mobilenheden.

Kontrollere status for den trådløse opladning

Du kan kontrollere mobilenhedens opladestatus via indikatoren for trådløs opladning.

Farve	Status for trådløs opladning
Blå → grøn	Når i standbytilstand
Blå	Under opladning
Grøn	Når helt opladet
Blinker blå	Når der ikke oplades korrekt på grund af en generel fejl
Fra	Når din backpack er slukket, eller når mobilenheden ikke er tilsluttet din backpack



- Hvis mobilenheden ikke oplader efter tilslutning til din backpack, skal du slukke for mobilenheden og derefter tænde den igen.
- Din backpack er et ekstra, eksternt batteri. Den vil muligvis ikke oplade visse mobilenheder helt.
- Hvis din backpack og mobilenheden udsættes for ekstremt kolde eller varme temperaturer, eller der opstår en fejl, blinker indikatoren for trådløs opladning blå. Kobl enheden fra din backpack, og tilslut dem igen.

Behøver du hjælp, eller har du spørgsmål, er du velkommen til at klikke ind på www.samsung.dk.

Klik på "SUPPORT" => "Hjælp & fejlfinding", og vælg derefter produktgruppe og type.

Alternativt kan du ringe til supporten på telefon 70 70 19 70.

Ophavsret

Ophavsret © 2016 Samsung Electronics

Denne vejledning er beskyttet af internationale love om ophavsret.

Ingen del af denne vejledning må uden forudgående skriftlig tilladelse fra Samsung Electronics reproducere, distribueres, oversættes eller overføres i nogen form eller på nogen måde, elektronisk eller mekanisk, herunder ved fotokopiering, optagelse eller lagring i et søgesystem eller informationslager.

Varemærker

- SAMSUNG og SAMSUNG-logoet er registrerede varemærker tilhørende Samsung Electronics.
- Alle andre varemærker og ophavsrettigheder tilhører de respektive ejere.

Διαβάστε πρώτα

Παρακαλείστε να διαβάσετε προσεκτικά αυτό το εγχειρίδιο πριν χρησιμοποιήσετε τη συσκευή σας για να διασφαλίσετε ασφαλή και σωστή χρήση.

- Οι εικόνες μπορεί να έχουν διαφορετική εμφάνιση από το πραγματικό προϊόν. Το περιεχόμενο υπόκειται σε αλλαγή χωρίς προειδοποίηση.
- Πριν χρησιμοποιήσετε το backpack, βεβαιωθείτε ότι η κινητή συσκευή με την οποία θέλετε να συνδεθείτε είναι συμβατή με αυτό το backpack.

Εικονίδια οδηγιών



Προειδοποίηση: καταστάσεις που θα μπορούσαν να προκαλέσουν τραυματισμό σε εσάς ή σε άλλους



Προσοχή: καταστάσεις που θα μπορούσαν να προκαλέσουν ζημιά στη συσκευή σας ή άλλο εξοπλισμό



Γνωστοποίηση: σημειώσεις, συμβουλές χρήσης ή πρόσθετες πληροφορίες

Πρώτα βήματα

Περιεχόμενα συσκευασίας

Ελέγξτε το κουτί του προϊόντος για τα παρακάτω είδη:

- Backpack
- Οδηγός γρήγορης εκκίνησης



- Τα είδη συνοδεύουν τη συσκευή και τυχόν διαθέσιμα αξεσουάρ ενδέχεται να διαφέρουν ανάλογα με τη γεωγραφική περιοχή ή τον πάροχο υπηρεσιών.
- Τα συνοδευτικά είδη έχουν σχεδιαστεί μόνο για τη συσκευή αυτή και ενδέχεται να μην είναι συμβατά με άλλες συσκευές.
- Η εμφάνιση και οι προδιαγραφές υπόκεινται σε αλλαγή χωρίς προηγούμενη ειδοποίηση.
- Μπορείτε να αγοράσετε πρόσθετα αξεσουάρ από τον τοπικό έμπορο της Samsung. Βεβαιωθείτε ότι είναι συμβατά με τη συσκευή πριν την αγορά.
- Χρησιμοποιείτε αποκλειστικά αξεσουάρ εγκεκριμένα από τη Samsung. Η χρήση μη εγκεκριμένων αξεσουάρ ενδέχεται να προκαλέσει προβλήματα απόδοσης και δυσλειτουργίες που δεν καλύπτονται από την εγγύηση.
- Η διαθεσιμότητα όλων των αξεσουάρ υπόκειται σε αλλαγή που εξαρτάται αποκλειστικά από τις κατασκευαστικές εταιρείες. Για περισσότερες πληροφορίες σχετικά με τα διαθέσιμα αξεσουάρ, ανατρέξτε στον ιστότοπο της Samsung.

Διάταξη συσκευής

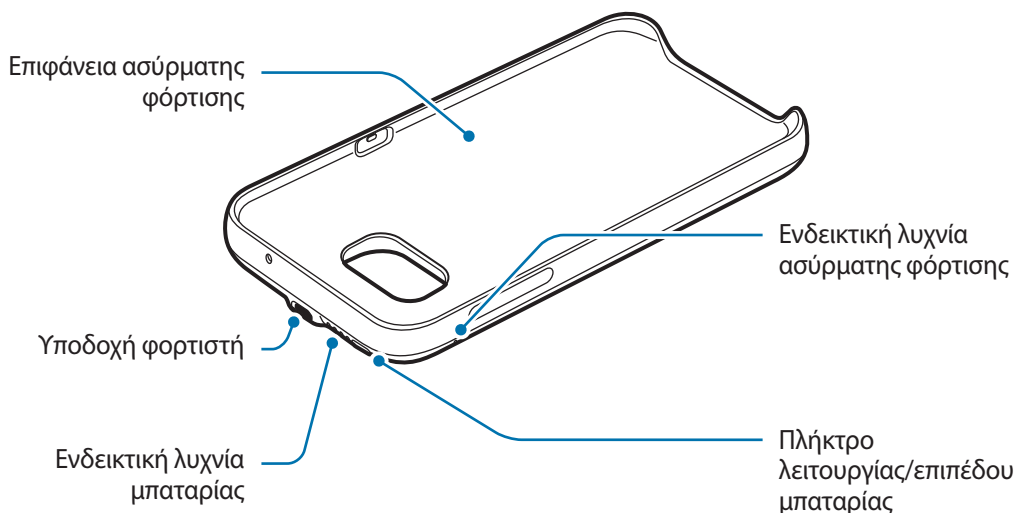

Φόρτιση του backpack

Φορτίστε την μπαταρία πριν την χρησιμοποιήσετε για πρώτη φορά ή όταν δεν έχει χρησιμοποιηθεί για παρατεταμένες χρονικές περιόδους.



Χρησιμοποιείτε μόνο φορτιστές και καλώδια που έχουν την έγκριση της Samsung. Μη εγκεκριμένοι φορτιστές μπορούν να προκαλέσουν έκρηξη της μπαταρίας ή ζημιά στο backpack.

- 1 Συνδέστε το backpack με έναν φορτιστή.

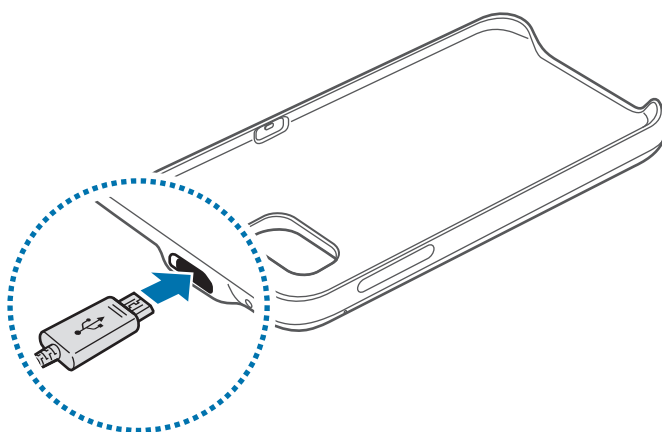

Η λανθασμένη σύνδεση του φορτιστή ενδέχεται να προκαλέσει σοβαρή ζημιά στο backpack. Οποιαδήποτε ζημιά προκαλείται από κακή χρήση δεν καλύπτεται από την εγγύηση.

2 Μετά από την πλήρη φόρτιση, αποσυνδέστε το backpack από το φορτιστή.



Για εξοικονόμηση ενέργειας, αποσυνδέετε το φορτιστή όταν δεν χρησιμοποιείται. Ο φορτιστής δεν διαθέτει διακόπτη λειτουργίας, και έτσι πρέπει να αποσυνδέετε το φορτιστή από την πρίζα όταν δεν χρησιμοποιείται ώστε να αποφεύγετε την σπατάλη ηλεκτρικού ρεύματος. Ο φορτιστής θα πρέπει να παραμένει κοντά στην πρίζα ρεύματος και να είναι εύκολα προσβάσιμος κατά τη φόρτιση.

Συμβουλές και προφυλάξεις για τη φόρτιση της μπαταρίας

- Οι φορτιστές πωλούνται ξεχωριστά.
- Χρήση πηγής ρεύματος άλλης από το φορτιστή, όπως υπολογιστή, ενδέχεται να οδηγήσει σε βραδύτερη ταχύτητα φόρτισης λόγω χαμηλού ηλεκτρικού ρεύματος.
- Ο φορτιστής μπορεί να φορτίσει ταυτόχρονα το backpack και μια κινητή συσκευή όταν είναι και οι δύο συνδεδεμένες, αλλά η φόρτιση ενδέχεται να χρειαστεί περισσότερο χρόνο.
- Αν μια κινητή συσκευή προσαρτηθεί στο backpack στη διάρκεια της φόρτισης, η κινητή συσκευή θα φορτιστεί πριν το backpack.
- Κατά τη φόρτιση, το backpack ενδέχεται να ζεσταθεί. Αυτό είναι φυσιολογικό και δεν θα πρέπει να επηρεάσει τη διάρκεια ζωής ή την απόδοση του backpack. Αν η μπαταρία ζεσταθεί περισσότερο από το συνηθισμένο, ο φορτιστής ενδέχεται να σταματήσει να φορτίζει.
- Η πραγματική χωρητικότητα (Wh) μετριέται βάσει του ρεύματος εξόδου και της ηλεκτρικής τάσης της μπαταρίας. Μπορεί να διαφέρει από τη χωρητικότητα (Wh) που υποδεικνύεται στη συσκευή, ανάλογα με την κατάσταση της ισχύος εξόδου, τη διάταξη του κυκλώματος της συνδεδεμένης συσκευής και του περιβάλλοντος λειτουργίας.
- Αν το backpack δεν φορτίζει σωστά, δώστε το backpack και το φορτιστή σε ένα επισκευαστικό κέντρο της Samsung.

Έλεγχος της κατάστασης της μπαταρίας

Ενώ φορτίζει το backpack, η ένδειξη της μπαταρίας αναβοσβήνει ανάλογα με την κατάσταση φόρτισης.

Κατάσταση φόρτισης	Κατάσταση ένδειξης μπαταρίας
100%	Τέσσερις ενδεικτικές λυχνίες ενεργές
75–99%	Τρεις ενδεικτικές λυχνίες ενεργές και μία ενδεικτική λυχνία αναβοσβήνει
50–75%	Δύο ενδεικτικές λυχνίες ενεργές και μία ενδεικτική λυχνία αναβοσβήνει
25–50%	Μία ενδεικτική λυχνία ενεργή και μία ενδεικτική λυχνία αναβοσβήνει
0–25%	Μία ενδεικτική λυχνία που αναβοσβήνει



Αν το backpack εκτεθεί σε εξαιρετικά υψηλές ή χαμηλές θερμοκρασίες ή προκύψει σφάλμα, αναβοσβήνουν τέσσερις ενδεικτικές λυχνίες. Αποσυνδέστε το φορτιστή από το backpack και κατόπιν επανασυνδέστε το.

Έλεγχος της ισχύος μπαταρίας που απομένει

Ελέγξτε την ισχύ της μπαταρίας που απομένει πατώντας το πλήκτρο επιπέδου μπαταρίας.

Η ένδειξη μπαταρίας ενεργοποιείται ανάλογα με την ισχύ της μπαταρίας που απομένει.

Ισχύς μπαταρίας που απομένει	Κατάσταση ένδειξης μπαταρίας
75–100%	Τέσσερις ενδεικτικές λυχνίες ενεργές
50–75%	Τρεις ενδεικτικές λυχνίες ενεργές
25–50%	Δύο ενδεικτικές λυχνίες ενεργές
5–25%	Μία ενδεικτική λυχνία ενεργή
λιγότερο από 5%	Μία ενδεικτική λυχνία που αναβοσβήνει

Χρήση του backpack

Φόρτιση της κινητής συσκευής σας

- 1 Εισαγάγετε την κινητή συσκευή σας στο backpack.

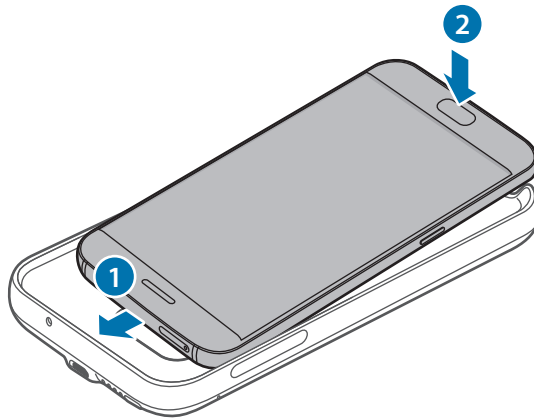

- 2 Πατήστε το πλήκτρο λειτουργίας του backpack. Θα αρχίσει η ασύρματη φόρτιση.

Για να απενεργοποιήσετε την ασύρματη φόρτιση, πατήστε παρατεταμένα το πλήκτρο λειτουργίας.
Για να ενεργοποιήσετε την ασύρματη φόρτιση και πάλι, πατήστε το πλήκτρο λειτουργίας.

- 3 Όταν η κινητή συσκευή έχει φορτιστεί πλήρως, αποσυνδέστε την από το backpack.



- Το backpack και η κινητή συσκευή μπορεί να δονείται κατά τη φόρτιση λόγω της υψηλής συχνότητας ισχύος.
- Μην τοποθετείτε οποιαδήποτε αντικείμενα ανάμεσα στην κινητή συσκευή και το backpack. Κάτι τέτοιο ενδέχεται να εμποδίσει τη σωστή φόρτιση της φορητής συσκευής.
- Αν χρησιμοποιείτε το backpack σε περιοχές με ασθενή σήματα δικτύου, η κινητή συσκευή σας ενδέχεται να χάσει τη λήψη δικτύου.
- Αν συνδέσετε ένα φορτιστή στην κινητή συσκευή κατά την ασύρματη φόρτιση, η λειτουργία ασύρματης φόρτισης δεν είναι διαθέσιμη.
- Ενώ το backpack φορτίζεται, δεν μπορείτε να χρησιμοποιήσετε ορισμένες λειτουργίες της κινητής συσκευής, όπως η επικοινωνία κοντινού πεδίου (NFC) και το Samsung Pay. Ορισμένες λειτουργίες που χρησιμοποιούν τον πίσω αισθητήρα της κινητής συσκευής ενδέχεται να μην λειτουργούν. Για χρήση των λειτουργιών αυτών, αφαιρέστε το backpack από την κινητή συσκευή σας.

Έλεγχος της κατάστασης ασύρματης φόρτισης

Μπορείτε να ελέγξετε την κατάσταση φόρτισης της φορητής συσκευής μέσω της ένδειξης ασύρματης φόρτισης.

Χρώμα	Κατάσταση ασύρματης φόρτισης
Μπλε → Πράσινο	Όταν βρίσκεται σε λειτουργία αναμονής
Μπλε	Κατά τη φόρτιση
Πράσινο	Όταν έχει φορτιστεί πλήρως
Αναβοσβήνει με μπλε	Όταν δεν γίνεται σωστή φόρτιση εξαιτίας γενικού σφάλματος
Ανενεργό	Όταν το backpack είναι ανενεργό, ή όταν η κινητή συσκευή έχει αποσυνδεθεί από το backpack



- Αν η κινητή συσκευή δεν φορτίζεται μετά τη σύνδεσή της με το backpack, απενεργοποιήστε την κινητή συσκευή και κατόπιν ενεργοποιήστε την και πάλι.
- Το backpack είναι μια βοηθητική εξωτερική μπαταρία. Ενδέχεται να μην φορτίζει πλήρως ορισμένες κινητές συσκευές.
- Αν το backpack και η κινητή συσκευή εκτεθούν σε εξαιρετικά υψηλές ή χαμηλές θερμοκρασίες ή προκύψει σφάλμα, αναβοσβήνει η ένδειξη ασύρματης φόρτισης αναβοσβήνει με μπλε χρώμα. Αποσυνδέστε την κινητή συσκευή από το backpack και κατόπιν επανασυνδέστε τις.

Samsung Electronics ΕΛΛΑΣ ΑΕ
ΑΘΗΝΑ:

Γραφεία: Λ.Κηφισίας 24Α/ Μαρούσι/ 15125, Αθήνα, Ελλάδα

Web address: www.samsung.gr

ΤΜΗΜΑ ΕΞΥΠΗΡΕΤΗΣΗΣ ΠΕΛΑΤΩΝ SAMSUNG:
801-11-SAMSUNG (72 67 864)

Πνευματικά δικαιώματα

Πνευματικά δικαιώματα © 2016 Samsung Electronics

Το παρόν εγχειρίδιο προστατεύεται σύμφωνα με τη διεθνή νομοθεσία περί πνευματικών δικαιωμάτων.

Κανένα τμήμα του παρόντος εγχειριδίου δεν επιτρέπεται να αναπαραχθεί, να διανεμηθεί, να μεταφραστεί ή να μεταδοθεί σε οποιαδήποτε μορφή ή με οποιοδήποτε μέσο, ηλεκτρονικό ή μηχανικό, συμπεριλαμβανομένης της φωτοτύπησης, εγγραφής ή αποθήκευσης σε οποιοδήποτε σύστημα αποθήκευσης και ανάκτησης πληροφοριών, χωρίς την προηγούμενη έγγραφη άδεια της Samsung Electronics.

Εμπορικά σήματα

- Το SAMSUNG και το λογότυπο SAMSUNG είναι σήματα κατατεθέντα της Samsung Electronics.
- Όλα τα άλλα εμπορικά σήματα και πνευματικά δικαιώματα είναι ιδιοκτησία των αντίστοιχων κατόχων τους.

Najprej preberi

Pred uporabo naprave pozorno preberite ta priročnik, da zagotovite varno in pravilno uporabo.

- Izdelek na slikah se lahko razlikuje od dejanskega izdelka. Vsebina se lahko spremeni brez predhodnega obvestila.
- Pred uporabo backpacka se prepričajte, da je mobilna naprava, na katero ga želite priključiti, združljiva z backpackom.

Ikone z navodili



Opozorilo: okoliščine v katerih se lahko vi ali drugi poškodujete



Previdno: okoliščine v katerih se lahko vaša naprava ali druga oprema poškoduje



Obvestilo: opombe, nasveti za uporabo ali dodatne informacije

Uvod

Vsebina embalaže

Preverite, ali škatla izdelka vsebuje naslednje:

- Backpack
- Navodila za hitri začetek



- Predmeti priloženi napravi in katera koli razpoložljiva dodatna oprema je lahko odvisna od regije in ponudnika storitve.
- Priloženi predmeti so zasnovani samo za to napravo in morda niso združljivi z drugimi napravami.
- Videz in tehnični podatki se lahko spremenijo brez predhodnega obvestila.
- Dodatno opremo lahko kupite pri vašem lokalnem prodajalcu Samsung. Pred nakupom preverite, ali je združljiva z napravo.
- Uporabljajte samo dodatno opremo, ki jo je odobril Samsung. Uporaba neodobrene opreme lahko povzroči težave z delovanjem in okvare, ki jih ne krije garancija.
- Razpoložljivost vse dodatne opreme je predmet sprememb in v celoti odvisno od proizvajalcev. Za več informacij o razpoložljivosti dodatne opreme glejte spletno mesto podjetja Samsung.

Postavitev naprave

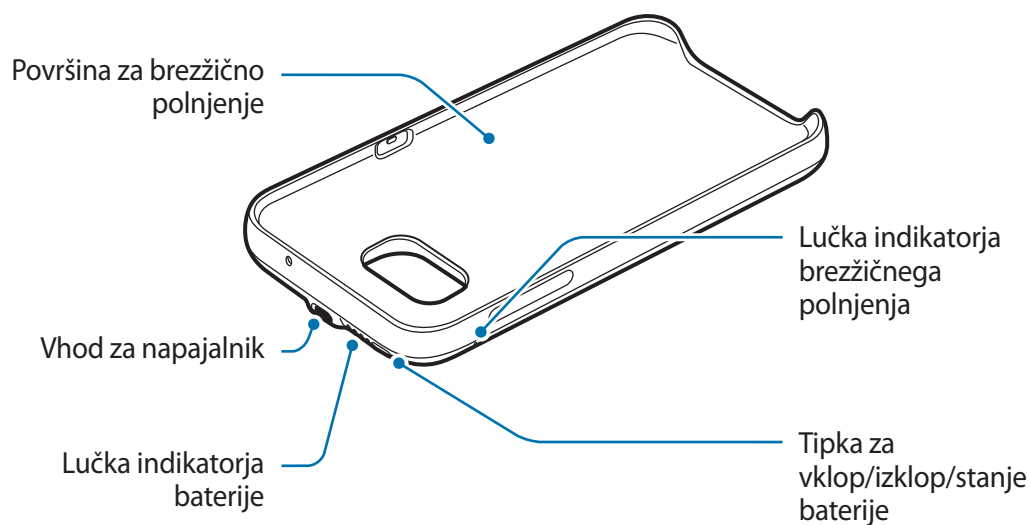

Polnjenje pokrova backpack

Baterijo napolnite pred uporabo pokrova ali ko pokrova niste uporabljali dlje časa.



Uporabljajte samo napajalnike in kable, ki jih je odobril Samsung. Neodobreni napajalniki lahko povzročijo, da baterija eksplodira ali poškoduje pokrov backpack.

1 Priključite backpack na napajalnik.

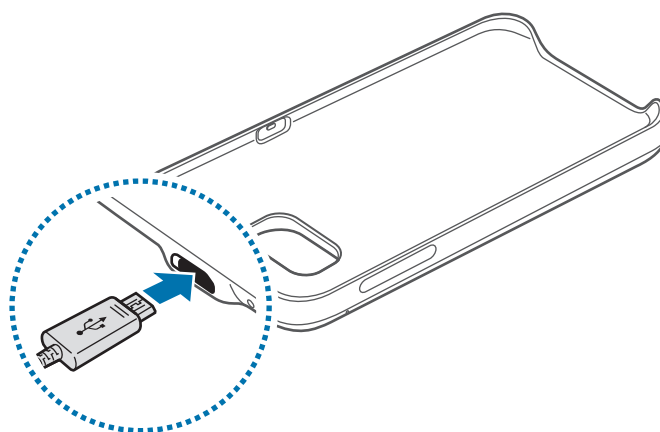

Nepravilna priključitev napajalnika lahko povzroči resne poškodbe pokrova backpack. Kakršna koli škoda zaradi zlorabe ni krita z garancijo.

2 Backpack po končanem polnjenju odklopite z napajalnika.



Če želite privarčevati z energijo, odklopite napajalnik, ko ta ni v uporabi. Napajalnik nima tipke za vklop/izklop, zato morate napajalnik odklopiti iz električne vtičnice, da s tem preprečite neželeno porabo energije. Med polnjenjem napajalnik hranite v bližini električne vtičnice in na lahko dostopnem mestu.

Nasveti za polnjenje baterije in previdnostni ukrepi

- Napajalnike se prodaja ločeno.
- Če boste uporabili drug vir napajanja namesto napajalnika, kot je na primer računalnik, se lahko hitrost polnjenja zmanjša zaradi manjšega električnega toka.
- Napajalnik lahko hkrati napolni pokrov backpack in mobilno napravo, ko sta oba priključena, vendar pa lahko polnjenje poteka dlje časa.
- Če je mobilna naprava med polnjenjem priključena na Backpack, se mobilna naprava napolni pred Backpackom.
- Med polnjenjem se lahko backpack segreje. To je običajno in ne bi smelo imeti vpliva na življenjsko dobo backpacka ali njegovo delovanje. Če se baterija segreje nad običajno temperaturo, lahko napajalnik preneha s polnjenjem.
- Dejanska napetost (Wh) je izmerjena glede na izhodni tok baterije in napetost. Lahko se razlikuje od napetosti (Wh), ki je označena na napravi, odvisno od pogoja izhodne moči, konfiguracije vezja priključene naprave in delovnega okolja.
- Če se backpack ne polni pravilno, ga skupaj z napajalnikom prinesite v Samsungov servisni center.

Preverjanje stanja baterije

Medtem ko se backpack polni, bo indikator baterije svetil glede na stanje polnjenja.

Stanje polnjenja	Stanje indikatorja baterije
100 %	Svetijo štiri lučke indikatorja
75-99%	Tri lučke indikatorja svetijo in ena lučka indikatorja utripa
50-75%	Dve lučki indikatorja svetita in ena lučka indikatorja utripa
25-50%	Ena lučka indikatorja sveti in ena lučka indikatorja utripa
0-25%	Ena lučka indikatorja utripa



Če je backpack izpostavljen izredno vročim ali mrzlim temperaturam oz. se pojavi napaka, utripajo štiri lučke indikatorja. Odklopite napajalnik s pokrova backpack in ju nato ponovno povežite.

Preverjanje preostale moči baterije

Preverite preostalo moč baterije s pritiskom tipke za nivo baterije.

Indikator baterije zasveti v skladu s preostalo močjo baterije.

Preostala moč baterije	Stanje indikatorja baterije
75–100 %	Svetijo štiri lučke indikatorja
50–75 %	Svetijo tri lučke indikatorja
25–50 %	Svetita dve lučki indikatorja
5–25 %	Sveti ena lučka indikatorja
manj kot 5 %	Ena lučka indikatorja utripa

Uporaba backpacka

Polnjenje vaše mobilne naprave

- 1 Vstavite mobilno napravo v backpack.

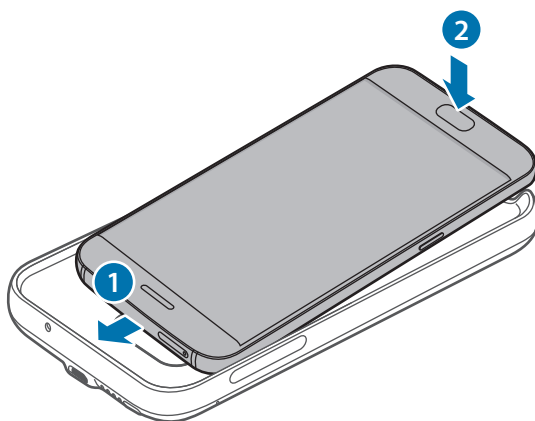

- 2 Pritisnite tipko za vklop/izklop na backpacku. Brezžično polnjenje se začne.

Da deaktivirate brezžično polnjenje, pritisnite in držite tipko za vklop/izklop. Da ponovno aktivirate brezžično polnjenje, pritisnite tipko za vklop/izklop.

- 3 Ko je mobilna naprava popolnoma napolnjena, jo odklopite z backpacka.



- Backpack in mobilna naprava se lahko tekom polnjenja treseta zaradi frekvence visoke napetosti.
- Ne odlagajte predmetov med mobilno napravo in pokrovom backpack. S tem lahko onemogočite pravilno polnjenje mobilne naprave.
- Če uporabljate backpack v krajih s šibkimi omrežnimi signali, lahko vaša mobilna naprava izgubi omrežni sprejem.
- Če napajalnik povežete z mobilno napravo med brezžičnim polnjenjem, funkcija brezžičnega polnjenja ne bo na voljo.
- Med uporabo pokrova backpack, ne morete uporabljati nekaterih funkcij mobilne naprave, kot je Near Field Communication (NFC) in Samsung Pay. Nekaterе funkcije, ki uporabljajo senzor na zadnji strani mobilne naprave, morda ne bodo delovale. Za uporabo teh funkcij, odstranite pokrov backpack z mobilne naprave.

Preverjanje stanja brezžičnega polnjenja

Stanje polnjenja mobilne naprave lahko preverite prek indikator brezžičnega polnjenja.

Barva	Stanje brezžičnega polnjenja
Modra → Zelena	V načinu pripravljenosti
Morda	Med polnjenjem
Zelena	Ko je povsem polna
Morda utripa	Ko je polnjenje moteno zaradi splošne napake
Izklopljeno	Ko je backpack izklopljen, oziroma, ko mobilna naprava ni priključena na backpack



- Če se mobilna naprava ne polni, zatem ko jo priklopite na backpack, izklopite mobilno napravo in jo nato ponovno vklopite.
- Backpack je pomožna zunanja baterija. Morda ne bo v celoti napolnila nekaterih mobilnih naprav.
- Če sta backpack in mobilna naprava izpostavljeni izredno vročim ali mrzlim temperaturam oz. se pojavi napaka, bo indikator brezžičnega polnjenja utripal z modro barvo. Odklopite mobilno napravo s pokrova backpack in ju nato ponovno povežite.

Avtorske pravice

Avtorske pravice © 2016 Samsung Electronics

Ta priročnik je zaščiten z mednarodnimi zakoni o avtorskih pravicah.

Noben del tega priročnika se ne sme reproducirati, distribuirati, prevesti ali prenašati v kakršnikoli obliki ali na kakršenkoli način, v elektronski ali mehanski obliki, vključno s fotokopiranjem, snemanjem ali shranjevanjem v kakršnemkoli sistemu za shranjevanje in pridobivanje podatkov, brez predhodnega pisnega dovoljenja družbe Samsung Electronics.

Blagovne znamke

- SAMSUNG in logotip SAMSUNG sta registrirani blagovni znamki družbe Samsung Electronics.
- Vse druge blagovne znamke in avtorske pravice so last njihovih ustreznih lastnikov.

Informácie o tejto príručke

Pred používaním zariadenia si prečítajte túto príručku, aby ste zaistili jeho bezpečné a správne používanie.

- Obrázky sa môžu líšiť od vzhľadu konkrétneho produktu. Obsah sa môže zmeniť bez predchádzajúceho upozornenia.
- Pred používaním puzdra backpack sa uistite, že mobilné zariadenie, ktoré chcete pripojiť, je s týmto puzdrom kompatibilné.

Ikony s pokynmi



Upozornenie: situácie, v ktorých môže dôjsť k poraneniu používateľa alebo iných osôb



Výstraha: situácie, v ktorých môže dôjsť k poškodeniu zariadenia alebo iného vybavenia



Poznámka: poznámky, tipy týkajúce sa používania alebo ďalšie informácie

Začíname

Obsah balenia

Skontrolujte, či balenie produktu obsahuje nasledujúce položky:

- Puzdro backpack
- Stručná príručka



- Položky dodávané so zariadením a dostupné príslušenstvo sa môžu líšiť v závislosti od oblasti alebo poskytovateľa služieb.
- Dodávané príslušenstvo je navrhnuté len pre toto zariadenie a nemusí byť kompatibilné s inými zariadeniami.
- Vzhľad a technické parametre sa môžu zmeniť bez predchádzajúceho upozornenia.
- Ďalšie príslušenstvo si môžete kúpiť u miestneho predajcu produktov spoločnosti Samsung. Pred nákupom sa uistite, že príslušenstvo je kompatibilné s vaším zariadením.
- Používajte iba príslušenstvo schválené spoločnosťou Samsung. Používanie neschváleného príslušenstva môže mať za následok problémy s fungovaním a poruchy, na ktoré sa nevzťahuje záruka.
- Dostupnosť všetkého príslušenstva sa môže zmeniť, čo závisí výlučne od výrobcov. Ďalšie informácie o dostupnom príslušenstve nájdete na webovej lokalite spoločnosti Samsung.

Popis zariadenia

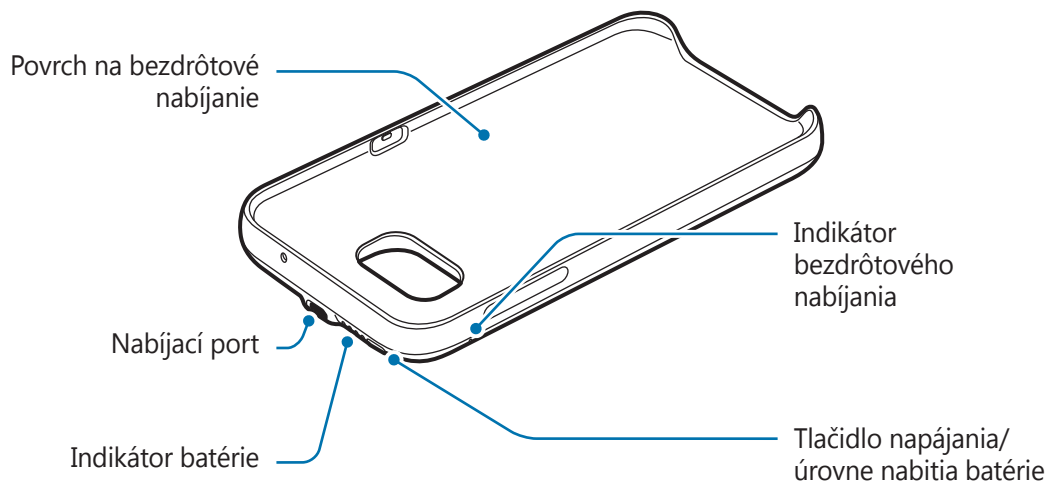

Nabíjanie puzdra backpack

Pred prvým použitím alebo ak batériu nebudete dlhšiu dobu používať, ju nabite.



Používajte len nabíjačky a káble schválené spoločnosťou Samsung. Použitie neschválených nabíjačiek môže spôsobiť explóziu batérie alebo poškodenie puzdra backpack.

- 1 Pripojte puzdro backpack k nabíjačke.

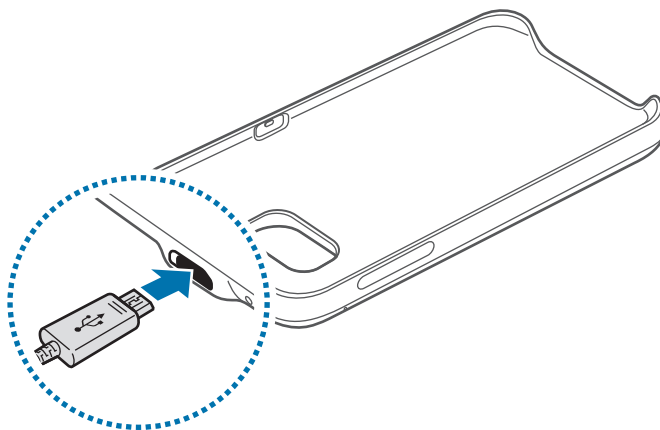

Nesprávne pripojenie nabíjačky môže spôsobiť závažné poškodenie puzdra backpack. Na poškodenie spôsobené nesprávnym použitím sa nevzťahuje záruka.

2 Po úplnom nabití odpojte puzdro backpack od nabíjačky.



Keď sa nabíjačka nepoužíva, odpojte ju, aby sa šetrila elektrická energia. Nabíjačka nemá vypínacie tlačidlo, takže keď sa nepoužíva a nechcete zbytočne plytvať elektrickou energiou, mali by ste ju odpojiť z elektrickej zásuvky. Pri nabíjaní by sa mala nabíjačka nachádzať v blízkosti elektrickej zásuvky a mala by byť ľahko dostupná.

Tipy a bezpečnostné opatrenia týkajúce sa batérie

- Nabíjačky sa predávajú samostatne.
- Používanie iného zdroja napájania než je nabíjačka, ako napr. počítač, môže spôsobiť nižšiu rýchlosť nabíjania v dôsledku nižšieho elektrického prúdu.
- Nabíjačka dokáže súčasne nabíjať puzdro backpack a mobilné zariadenie – ak sú obe zariadenia pripojené. Nabíjanie však môže trvať dlhšie.
- Ak je mobilné zariadenie pripojené k puzdru backpack počas nabíjania, najprv sa nabije mobilné zariadenie, až potom puzdro backpack.
- Puzdro backpack sa môže počas nabíjania zahriať. Jedná sa o normálny jav a nemalo by to žiadnym spôsobom ovplyvniť životnosť alebo výkon puzdra backpack. Ak sa batéria zahreje viac ako zvyčajne, nabíjačka mohla prestať nabíjať.
- Skutočná kapacita (Wh) sa meria na základe výstupného prúdu a napätia batérie. Môže sa líšiť od kapacity (Wh) uvedenej na zariadení, a to v závislosti od podmienok výstupného výkonu, konfigurácie obvodu pripojeného zariadenia a prevádzkového prostredia.
- Ak sa puzdro backpack nenabíja správne, odneste puzdro backpack a nabíjačku do servisného strediska spoločnosti Samsung.

Kontrola stavu batérie

Počas nabíjania puzdra backpack indikátor batérie bliká podľa stavu nabitia batérie.

Stav nabitia batérie	Stav indikátora batérie
100 %	Svietia štyri indikátory
75 – 99 %	Tri indikátory svietia a jeden indikátor bliká
50 – 75 %	Dva indikátory svietia a jeden indikátor bliká
25 – 50 %	Jeden indikátor svieti a jeden indikátor bliká
0 – 25 %	Jeden indikátor bliká



Ak je puzdro backpack vystavené extrémne horúcim alebo studeným teplotám alebo ak sa zobrazí chyba, začnú blikat štyri indikátory. Odpojte nabíjačku od puzdra backpack a potom ich opätovne pripojte.

Kontrola ostávajúcej úrovne nabitia batérie

Ostávajúcu úroveň nabitia batérie skontrolujete stlačením tlačidla úrovne nabitia batérie.

V závislosti od zostávajúcej úrovne nabitia batérie sa zapne príslušný indikátor batérie.

Ostávajúca úroveň nabitia batérie	Stav indikátora batérie
75 – 100 %	Svietia štyri indikátory
50 – 75 %	Svietia tri indikátory
25 – 50 %	Svietia dva indikátory
5 – 25 %	Svieti jeden indikátor
menej ako 5 %	Jeden indikátor bliká

Používanie puzdra backpack

Nabíjanie mobilného zariadenia

- 1 Vložte mobilné zariadenie do puzdra backpack.

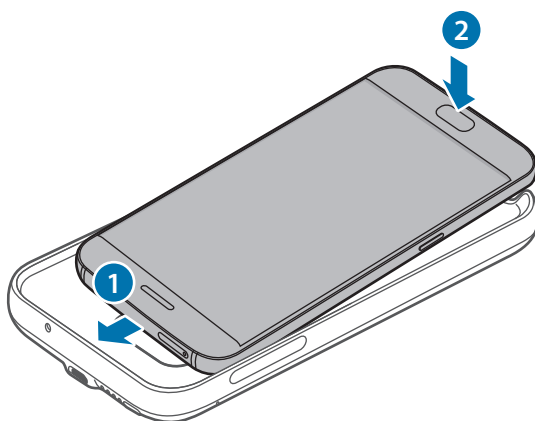

- 2 Stlačte tlačidlo napájania puzdra backpack. Spustí sa bezdrôtové nabíjanie.

Ak chcete bezdrôtové nabíjanie deaktivovať, stlačte a podržte tlačidlo napájania. Ak chcete bezdrôtové nabíjanie znova aktivovať, stlačte tlačidlo napájania.

- 3 Keď sa mobilné zariadenie úplne nabije, odpojte ho od puzdra.



- Puzdro backpack a mobilné zariadenie môžu počas nabíjania v dôsledku vysokej frekvencie napájania vibrovať.
- Neumiestňujte medzi mobilné zariadenie a puzdro backpack žiadne predmety. V opačnom prípade zabránite správne nabitie mobilného zariadenia.
- Ak puzdro backpack používate na miestach so slabými sieťovými signálmi, mobilný telefón môže stratiť príjem v sieti.
- Ak nabíjačku pripojíte k mobilnému zariadeniu počas bezdrôtového nabíjania, funkcia bezdrôtového nabíjania nemusí byť dostupná.
- Počas používania puzdra backpack nie je možné používať niektoré funkcie mobilného zariadenia, napríklad NFC (Near Field Communication) a Samsung Pay. Niektoré funkcie, ktoré využívajú zadný snímač mobilného zariadenia, nemusia fungovať. Ak chcete používať tieto funkcie, odstráňte puzdro backpack z mobilného zariadenia.

Kontrola stavu bezdrôtového nabíjania

Stav nabíjania mobilného zariadenia môžete skontrolovať prostredníctvom indikátora bezdrôtového nabíjania.

Farba	Stav bezdrôtového nabíjania
Modrá → Zelená	V pohotovostnom režime
Modrá	Počas nabíjania
Zelená	Pri úplnom nabití
Blikanie namodro	Ak nabíjanie neprebíha správne z dôvodu všeobecnej chyby
Zhasnutý	Keď je puzdro backpack vypnuté alebo keď je mobilné zariadenie odpojené od puzdra backpack



- Ak sa mobilné zariadenie po pripojení k puzdru backpack nenabíja, mobilné zariadenie vypnite a potom ho opätovne zapnite.
- Puzdro backpack slúži ako pomocná externá batéria. Niektoré mobilné zariadenia nemusia úplne nabiť.
- Ak sú puzdro backpack a mobilné zariadenie vystavené extrémne horúcim alebo studeným teplotám alebo ak sa zobrazí chyba, indikátor bezdrôtového nabíjania začne blikať namodro. Odpojte mobilné zariadenie od puzdra backpack a potom ich opätovne pripojte.

Autorské práva

Copyright © 2016 Samsung Electronics

Na túto príručku sa vzťahujú medzinárodné zákony o ochrane autorských práv.

Bez predchádzajúceho písomného súhlasu spoločnosti Samsung Electronics nemožno žiadnu časť tejto príručky reprodukovat', distribuovat', prekladať ani prenášať v žiadnej forme ani žiadnymi spôsobmi, či už elektronickými alebo mechanickými, vrátane fotokopírovania, nahrávania a ukladania v ľubovoľnom systéme na ukladanie a získavanie informácií.

Ochranné známky

- SAMSUNG a logo SAMSUNG sú registrované ochranné známky spoločnosti Samsung Electronics.
- Všetky ostatné ochranné známky a autorské práva sú vlastníctvom príslušných vlastníkov.

Nejdříve si přečtěte

Před použitím zařízení si přečtěte tuto příručku, dozvíte se zde informace o bezpečném a správném používání zařízení.

- Obrázky se mohou od vzhledu konkrétního produktu lišit. Obsah se může bez předchozího upozornění změnit.
- Před použitím zařízení Backpack se ujistěte, že je mobilní zařízení, ke kterému jej chcete připojit, s tímto zařízením Backpack kompatibilní.

Ikony v pokynech



Upozornění: situace, které by mohly způsobit zranění vás nebo jiných osob



Výstraha: situace, které by mohly způsobit poškození zařízení nebo jiného přístroje



Upozornění: poznámky, rady nebo dodatečné informace

Začínáme

Obsah balení

Zkontrolujte, zda jsou v balení následující položky:

- Zařízení Backpack
- Průvodce rychlým spuštěním



- Položky dodané se zařízením a dostupné příslušenství se mohou lišit podle oblasti a poskytovatele služeb.
- Dodané položky jsou určeny pouze pro toto zařízení a s jinými zařízeními nemusí být kompatibilní.
- Vzhled a technické údaje se mohou bez předchozího upozornění změnit.
- Dodatečné příslušenství můžete zakoupit u místního prodejce výrobků Samsung. Před zakoupením se ujistěte, že jsou se zařízením kompatibilní.
- Používejte pouze příslušenství schválené společností Samsung. Použití neschváleného příslušenství může způsobit problémy s výkonem a poruchy, na které se nevztahuje záruka.
- Dostupnost veškerého příslušenství se může měnit v závislosti na výrobních společnostech. Další informace o dostupném příslušenství naleznete na webových stránkách společnosti Samsung.

Rozvržení zařízení

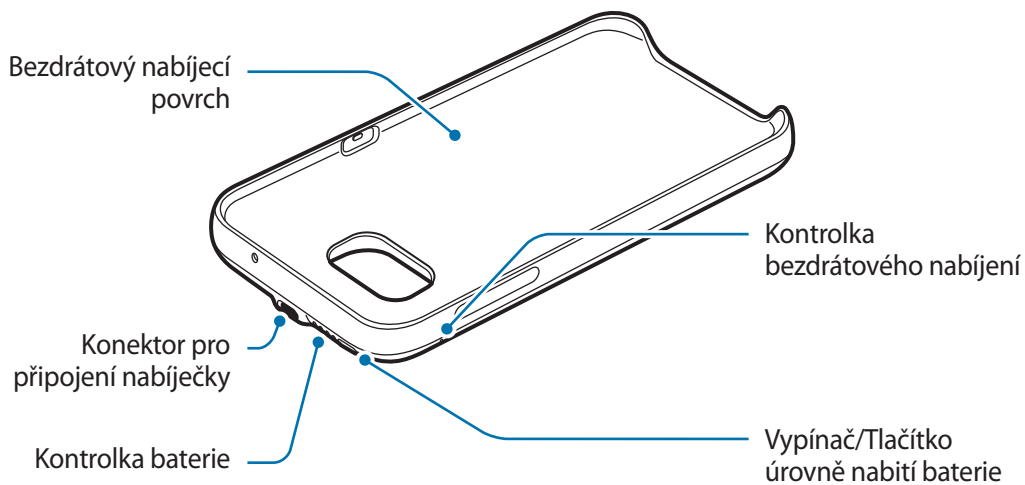

Nabíjení zařízení Backpack

Baterii nabíjte před prvním použitím zařízení nebo když jste zařízení po delší dobu nepoužívali.



Používejte pouze nabíječky a kabely schválené společností Samsung. Neschválené nabíječky nebo kabely mohou způsobit explozi baterie nebo poškození zařízení Backpack.

1 Připojte zařízení Backpack k nabíječce.

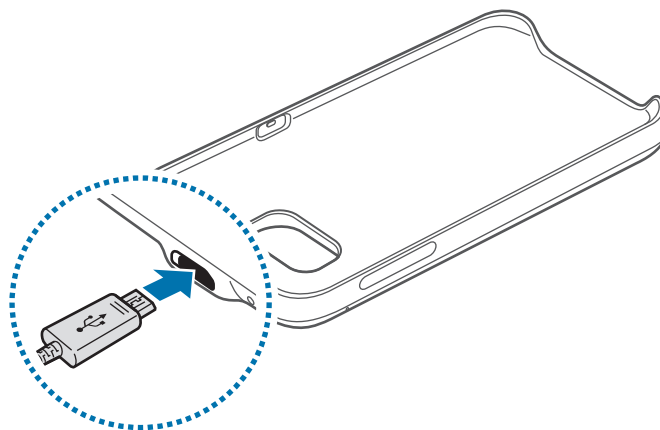

Nesprávné připojení nabíječky může způsobit vážné poškození zařízení Backpack. Na poškození způsobená nesprávným použitím se nevztahuje záruka.

2 Po úplném nabití odpojte zařízení Backpack od nabíječky.



Pokud přístroj nepoužíváte, odpojte nabíječku, ušetříte tak energii. Nabíječka nemá vypínač, proto ji musíte odpojit od zásuvky, aby se přerušil přívod energie. Nabíječka by měla během nabíjení zůstat v blízkosti elektrické zásuvky a měla by být snadno dostupná.

Tipy a opatření pro nabíjení baterie

- Nabíječky se prodávají samostatně.
- Používání jiných zdrojů napájení, než je nabíječka, například počítače, může mít za následek nízkou rychlost nabíjení způsobenou nízkým elektrickým proudem.
- Nabíječka může zároveň nabíjet zařízení Backpack a mobilní zařízení, pokud jsou připojena obě zařízení, nabíjení ale může trvat déle.
- Pokud je mobilní zařízení během nabíjení připojeno k zařízení Backpack, bude mobilní zařízení nabito dříve než zařízení Backpack.
- Zařízení Backpack se může během nabíjení zahřívat. To je normální a nemělo by to nijak ovlivnit výkon ani životnost zařízení Backpack. Pokud se baterie zahřeje více než obvykle, může nabíječka přestat nabíjet.
- Skutečná kapacita (Wh) se měří podle výstupního proudu a napětí baterie. Může se lišit od kapacity (Wh) uvedené na zařízení v závislosti na stavu výstupního výkonu, uspořádání obvodů připojeného zařízení a na provozním prostředí.
- Pokud se zařízení Backpack správně nenabíjí, vezměte zařízení Backpack a nabíječku do servisního střediska Samsung.

Kontrola stavu baterie

Když se zařízení Backpack nabíjí, bude kontrolka baterie blikat podle stavu nabíjení.

Stav nabíjení	Stav kontrolky baterie
100 %	Svítí čtyři kontrolky
75-99%	Tři kontrolky svítí a jedna kontrolka bliká
50-75%	Dvě kontrolky svítí a jedna kontrolka bliká
25-50%	Jedna kontrolka svítí a jedna kontrolka bliká
0-25%	Bliká jedna kontrolka



Pokud je zařízení Backpack vystaveno extrémně vysokým nebo nízkým teplotám nebo pokud dojde k chybě, začnou blikat čtyři kontrolky. Odpojte nabíječku od zařízení Backpack, potom ji znovu připojte.

Kontrola zbývajících nabití baterie

Zbývajících nabití baterie můžete zkontrolovat stisknutím tlačítka Úroveň nabití baterie.

Kontrolka baterie se aktivuje podle zbývajících nabití baterie.

Zbývajících nabití baterie	Stav kontrolky baterie
75–100%	Svítí čtyři kontrolky
50–75%	Svítí tři kontrolky
25–50%	Svítí dvě kontrolky
5–25%	Svítí jedna kontrolka
Méně než 5 %	Bliká jedna kontrolka

Používání zařízení Backpack

Nabíjení mobilního zařízení

- 1 Vložte mobilní zařízení do zařízení Backpack.

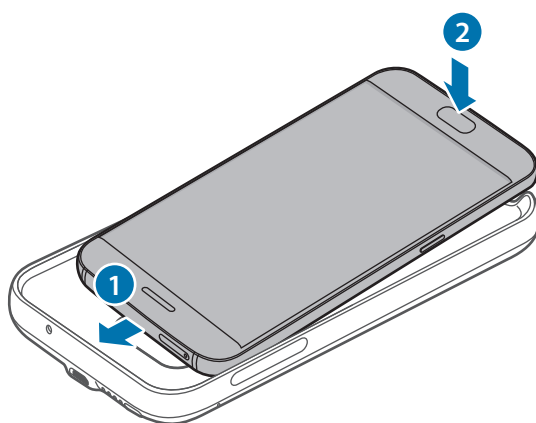

- 2 Stiskněte vypínač zařízení Backpack. Spustí se bezdrátové nabíjení.

Chcete-li bezdrátové nabíjení deaktivovat, stiskněte a podržte vypínač. Pokud chcete bezdrátové nabíjení opět aktivovat, stiskněte vypínač.

- 3 Jakmile bude mobilní zařízení plně nabito, odpojte je od zařízení Backpack.



- Zařízení Backpack a mobilní zařízení mohou během nabíjení vibrovat z důvodu vysoké frekvence napájení.
- Mezi mobilní zařízení a zařízení Backpack neumísťujte žádné předměty. Mobilní zařízení by se tak nemuselo řádně nabít.
- Pokud budete používat zařízení Backpack v oblastech se slabým pokrytím signálem, může mobilní zařízení signál ztratit.
- Pokud k mobilnímu zařízení během bezdrátového nabíjení připojíte nabíječku, funkce bezdrátového nabíjení nebude k dispozici.
- Když používáte zařízení Backpack, nebudete moci používat některé funkce mobilního zařízení, například funkce Near Field Communication (NFC, Komunikace blízkého pole) a Samsung Pay. Některé funkce, které používají zadní snímač mobilního zařízení, nemusí fungovat. Abyste mohli tyto funkce používat, sejměte zařízení Backpack ze svého mobilního zařízení.

Kontrola stavu bezdrátového nabíjení

Stav nabíjení mobilního zařízení můžete zkontrolovat pomocí indikátoru bezdrátového nabíjení.

Barva	Stav bezdrátového nabíjení
Modrá → Zelená	V pohotovostním režimu
Modrá	Při nabíjení
Zelená	Když je zařízení plně nabito
Bliká modře	Když není zařízení řádně nabíjeno z důvodu obecné chyby
Vypnuto	Když je zařízení Backpack vypnuté nebo když mobilní zařízení odpojíte od zařízení Backpack



- Pokud se mobilní zařízení po připojení k zařízení Backpack nenabíjí, vypněte mobilní zařízení a potom je znovu zapněte.
- Zařízení Backpack je pomocná externí baterie. Některá mobilní zařízení nemusí plně nabít.
- Pokud jsou zařízení Backpack a mobilní zařízení vystaveny extrémně vysokým nebo nízkým teplotám nebo pokud dojde k chybě, začne indikátor bezdrátového nabíjení blikat modře. Odpojte mobilní zařízení od zařízení Backpack, potom je znovu připojte.

Copyright

Copyright © 2016 Samsung Electronics

Tato příručka je chráněna mezinárodními zákony o autorských právech.

Jakoukoliv část této příručky je zakázáno reprodukovat, šířit, překládat nebo předávat jakoukoliv formou nebo způsobem, elektronicky či mechanicky, včetně fotokopíí, natáčení ani pomocí jiných systémů pro ukládání, bez předchozího písemného svolení společnosti Samsung Electronics.

Ochranné známky

- SAMSUNG a logo SAMSUNG jsou registrované ochranné známky společnosti Samsung Electronics.
- Všechny ostatní ochranné známky a autorská práva jsou majetkem příslušných vlastníků.

Önce bu kılavuzu okuyun

Lütfen güvenilir ve doğru kullandığınızdan emin olmak için cihazı kullanmadan önce bu kılavuzu okuyun.

- Görüntüler gerçek ürünün görüntüsünden farklı olabilir. İçerik önceden haber verilmeden değiştirilebilir.
- Backpack'i kullanmadan önce bağlamak istediğiniz mobil cihazın bu backpack ile uyumlu olduğundan emin olun.
- Bu cihaz Türkiye altyapısına uygundur.

Talimat simgeleri



Uyarı: Sizin ve diğerlerinin yaralanmasına yol açabilecek durumlar



Dikkat: Cihazınızın ve diğer ekipmanların hasar görmesine yol açabilecek durumlar



Bilgi: Notlar, kullanım ipuçları veya ek bilgiler

Başlarken

Paket içindekiler

Ürün kutusunda aşağıdaki öğelerin bulunup bulunmadığını kontrol edin:

- Backpack
- Hızlı Başlangıç Kılavuzu



- Cihaz ile birlikte tedarik edilen öğeler ve herhangi bir mevcut aksesuar bölgeye veya servis sağlayıcısına bağlı olarak farklılık gösterebilir.
- Sunulan öğeler sadece bu cihaz için tasarlanmıştır ve diğer cihazlarla uyumlu olmayabilir.
- Görüntüler ve teknik özellikler önceden haber verilmeden değiştirilebilir.
- Yerel Samsung bayinizden ek aksesuarlar satın alabilirsiniz. Satın almadan önce cihazla uyumlu olduklarından emin olun.
- Yalnızca Samsung tarafından onaylanan aksesuarları kullanın. Onaylanmamış aksesuarların kullanımı performans sorunlarına ve garanti kapsamı dışında kalan arızalara yol açabilir.
- Tüm cihazların kullanılabilirliği tamamen üretici şirkete bağlı olarak değişebilir. Kullanılabilir cihazlarla ilgili daha fazla bilgi için Samsung web sitesine bakınız.

Cihaz yerleşimi

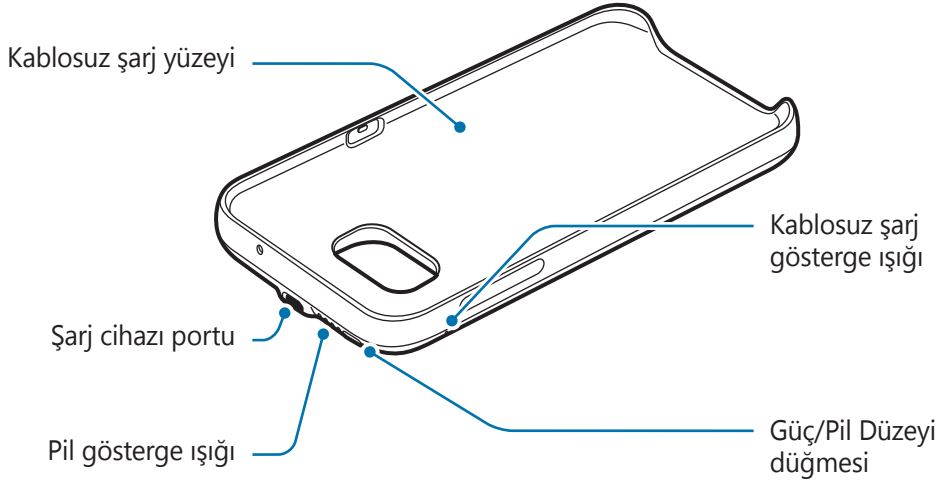

Backpack'i şarj etme

Pili ilk defa kullanmadan önce veya pil uzun süre kullanılmadıysa onu şarj edin.



Sadece Samsung tarafından onaylanan şarj cihazlarını ve kablolarını kullanın.

Onaylanmayan şarj cihazları, pilin patlamasına veya backpack'in hasar görmesine sebep olabilir.

1 Backpack'i bir şarj cihazına bağlayın.

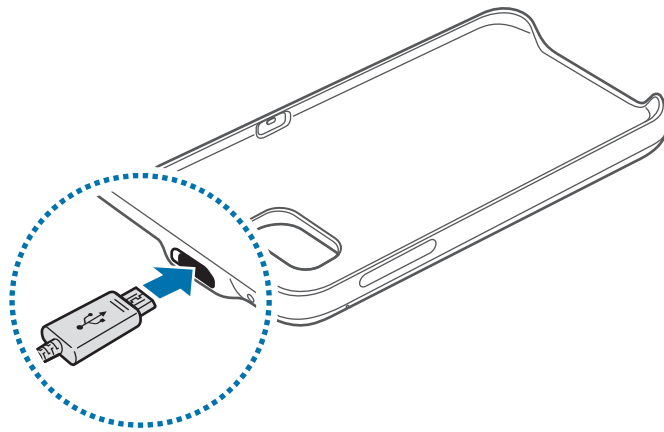

Şarj cihazının yanlış bağlanması backpack'e ciddi ölçüde hasar verebilir. Yanlış kullanımdan kaynaklı hiçbir hasar garanti kapsamına girmez.

2 Tamamen şarj olduktan sonra, backpack'i şarj cihazından çıkarın.



Enerjiden tasarruf etmek için, kullanmadığınızda şarj cihazını elektrik prizinden çıkarın. Şarj cihazında Güç düğmesi yoktur, dolayısıyla elektriği boşa harcamamak için kullanmadığınızda şarj cihazını elektrik prizinden çıkarmanız gereklidir. Şarj cihazı elektrik prizine yakın durmalı ve şarj sırasında kolay erişilmelidir.

Pil şarj etme önerileri ve önlemleri

- Şarj cihazları ayrı olarak satılır.
- Bilgisayar gibi şarj cihazından farklı bir güç kaynağı kullanmak, düşük elektrik akımı nedeniyle cihazın daha yavaş şarj edilmesine neden olabilir.
- Hem backpack hem de mobil cihaz bağlandığında, şarj cihazı her ikisini de eş zamanlı olarak şarj edebilir, ancak şarj etme işlemi, daha uzun sürebilir.
- Mobil cihaz şarj sırasında Backpack'e bağlıysa, Backpack'den önce mobil cihaz şarj olacaktır.
- Backpack şarj edilirken ısınabilir. Bu normaldir ve backpack'in kullanım süresini veya performansını etkilemez. Batarya normalden daha fazla ısınırsa, şarj cihazı şarj etmeyi durdurabilir.
- Gerçek kapasite (Wh) bataryanın çıkış akımı ve voltaja bağlı olarak ölçülmektedir. Çıkış gücü durumuna, bağlı cihazın devre yapılandırmasına ve çalıştırma ortamına bağlı olarak cihazda belirtilen kapasiteden (Wh) farklı olabilir.
- Backpack düzgün şekilde şarj olmuyorsa backpack ve şarj cihazını bir Samsung Servis Merkezine götürün.

Pil durumunun kontrol edilmesi

Backpack şarj olurken, pil göstergesi şarj durumuna göre yanıp sönür.

Şarj durumu	Pil göstergesi durumu
%100	Dört gösterge ışığı açık
%75–99	Üç gösterge ışığı açık ve bir gösterge ışığı yanıp sönüyor
%50–75	İki gösterge ışığı açık ve bir gösterge ışığı yanıp sönüyor
%25–50	Bir gösterge ışığı açık ve bir gösterge ışığı yanıp sönüyor
%0–25	Bir gösterge ışığı yanıp sönüyor



Backpack, çok yüksek veya çok düşük sıcaklıklara maruz kalırsa ya da bir hata meydana gelirse dört gösterge ışığı yanıp sönür. Şarj cihazını, backpack'ten çıkarın ve ardından bunları yeniden bağlayın.

Kalan pil gücünün kontrol edilmesi

Pil seviyesi düğmesine basarak kalan pil gücünü kontrol edin.

Pil göstergesi, kalan pil gücüne göre etkinleşir.

Kalan pil gücü	Pil göstergesi durumu
%75-100	Dört gösterge ışığı açık
%50-75	Üç gösterge ışığı açık
%25-50	İki gösterge ışığı açık
%5-25	Bir gösterge ışığı açık
%5'ten az	Bir gösterge ışığı yanıp sönüyor

Backpack'in kullanılması

Mobil cihazınızı şarj etme

1 Mobil cihazınızı backpack'e takın.

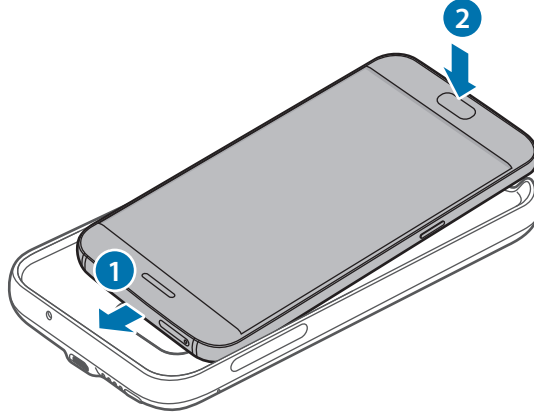

2 Backpack'in Güç tuşuna basın. Kablosuz şarj başlayacaktır.

Kablosuz şarjı devre dışı bırakmak için, Güç tuşunu basılı tutun. Kablosuz şarjı yeniden etkinleştirmek için, Güç tuşunu basılı tutun.

3 Mobil cihaz tam olarak şarj olduğunda, backpack'ten çıkartın.



- Backpack ve mobil cihaz yüksek güç frekansı nedeniyle şarj olurken titreşebilir.
- Mobil cihaz ile backpack arasına başka nesneler yerleştirmeyin. Bu, mobil cihazın düzgün şekilde şarj olmasını engelleyebilir.
- Backpack'i zayıf ağ sinyalleri olan bir alanda kullanıyorsanız, mobil cihazınızın ağ erişimini kaybedebilirsiniz.
- Kablosuz şarj esnasında mobil cihaza bir şarj cihazı bağlarsanız kablosuz şarj özelliği kullanılamaz.
- Backpack kullanılırken, Yakın Alan İletişimi (NFC) ve Samsung Pay gibi bazı mobil cihaz özelliklerini kullanamazsınız. Mobil cihazın arka sensörünü kullanan bazı özellikler çalışmayabilir. Bu özellikleri kullanmak için, mobil cihazınızdan backpack'i çıkarın.

Kablosuz şarj durumunun kontrol edilmesi

Mobil cihazın şarj durumunu kablosuz şarj göstergesiyle kontrol edebilirsiniz.

Renk	Kablosuz şarj durumu
Mavi → Yeşil	Bekleme modundayken
Mavi	Şarj olurken
Yeşil	Şarj tam doluyken
Mavi yanıp sönme	Genel bir arızadan dolayı düzgün bir şekilde şarj olmadığına mavi renkte yanıp söner
Kapalı	Backpack kapalıyken veya mobil cihaz backpack'e bağlı değilken



- Mobil cihaz, backpack'e bağlandıktan sonra şarj olmazsa mobil cihazı kapatın ve yeniden açın.
- Backpack, yedek bir harici pildir. Bazı mobil cihazları tam olarak şarj etmeyebilir.
- Backpack ve mobil cihaz çok yüksek veya çok düşük sıcaklıklara maruz kalırsa ya da bir hata meydana gelirse, kablosuz şarj cihazı göstergesi mavi yanıp söner. Mobil cihazı, backpack'ten çıkarın ve ardından bunları yeniden bağlayın.

* Bu cihazın kullanım ömrü 3 yıldır.

* Samsung Çağrı Merkezi : 444 77 11

Üretici Firma: SAMSUNG ELECTRONICS CO., LTD
443-742 129, SAMSUNG-RO, YEONGTONG-GU
SUWON KYONGGI-DO SOUTH KOREA
Tel: +82-2-2255-0114

İthalatçı Firma: Samsung Electronics İstanbul Paz. ve
Tic. Ltd. Şti
Adres: Flatofis İstanbul İş Merkezi Otakçılar Cad.
No:78 Kat:3 No:B3 Eyüp 34050
İSTANBUL TÜRKİYE
Tel:+90 212 467 0600

Telif hakkı

Telif hakkı © 2016 Samsung Electronics

Bu kılavuz uluslararası telif hakkı kanunları ile korunmaktadır.

Bu kullanım kılavuzunun hiçbir kısmı çoğaltılamaz, dağıtılamaz, tercüme edilemez veya elektronik veya mekanik olarak herhangi bir şekilde aktarılamaz ve bunlara Samsung Electronics'in önceden yazılı izni olmaksızın fotokopi çekme, kaydetme veya herhangi bir bilgi depolama ve alma sistemine saklama dahildir.

Ticari Markalar

- SAMSUNG ve SAMSUNG logosu, Samsung Electronics'in tescilli ticari markalarıdır.
- Diğer tüm ticari markalar ve telif hakları, kendi ilgili sahiplerinin mülkiyetidir.

قراءة الدليل أولاً

يرجى قراءة هذا الدليل قبل استخدام الجهاز لضمان الاستخدام الآمن والسليم.

- قد تختلف الصور في المظهر عن المنتج الفعلي. يخضع المحتوى للتغيير بدون إشعار مسبق.
- قبل استخدام backpack، تأكد من أن الجهاز المحمول الذي ترغب في توصيله متوافق مع backpack.

الرموز الإرشادية

تحذير: المواقع التي قد تؤدي إلى إصابتك أنت أو الآخرين



تنبيه: المواقع التي قد تتسبب في تلف الجهاز أو أي معدات أخرى



إشعار: الملاحظات، أو تلميحات الاستخدام، أو أي معلومات إضافية



بدء التشغيل

محتويات العبوة

تحقق من وجود الأشياء التالية داخل علبة المنتج:

• Backpack

• دليل التشغيل السريع

- قد تختلف العناصر المرفقة بجهازك وأي ملحقات متوفرة حسب منطقتك ومزود الخدمة الخاص بك.
- يتم تصميم العناصر المرفقة خصيصًا لهذا الجهاز، وقد لا تكون متوافقة مع أجهزة أخرى.
- المظاهر والمواصفات تخضع للتغيير بدون إشعار مسبق.
- يمكنك شراء ملحقات إضافية من موزع سامسونج المحلي. تأكد أنها متوافقة مع الجهاز قبل الشراء.
- استخدم الشواحن المعتمدة من قبل سامسونج فقط. استخدام الملحقات غير المعتمدة قد يؤدي إلى حدوث مشكلات في الأداء وأعطال لا يتم تغطيتها بواسطة الضمان.
- توفر جميع الملحقات يخضع للتغيير حسب الشركات المصنعة بشكل كامل. لمزيد من المعلومات حول الملحقات المتوفرة، راجع موقع سامسونج على الويب.



تصميم الجهاز

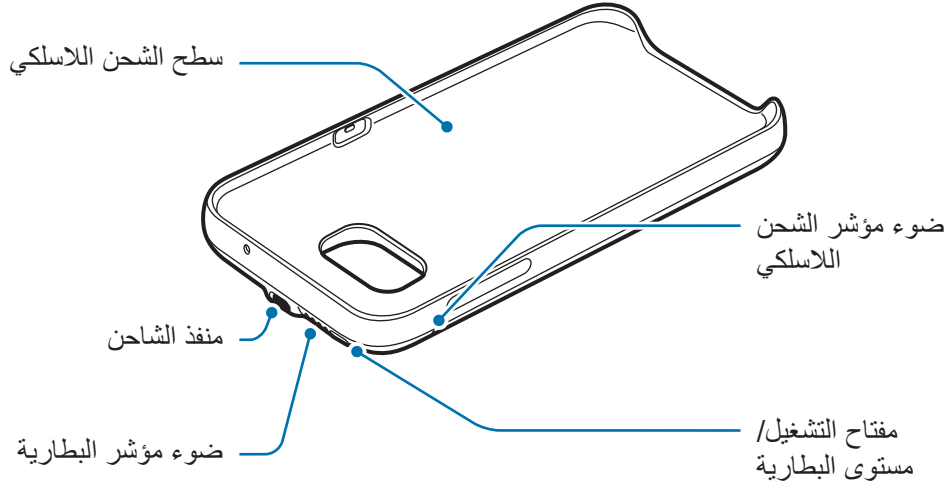

شحن Backpack

اشحن البطارية قبل استخدامها لأول مرة أو عند عدم استخدامها لفترات زمنية ممتدة.

استخدم فقط الشواحن والكبلات المعتمدة من سامسونج. يمكن للشواحن أو الكبلات غير المعتمدة أن تتسبب في انفجار البطاريات أو تلحق أضرارًا بـ Backpack.



١ قم بتوصيل Backpack بالشاحن.

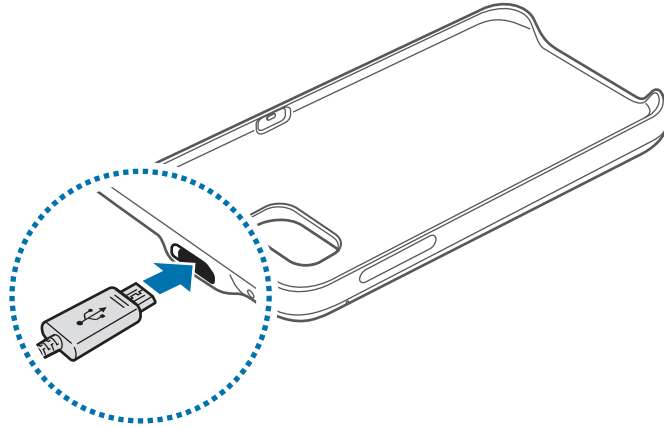

قد يؤدي توصيل الشاحن بطريقة غير صحيحة إلى إلحاق تلفيات خطيرة بـ Backpack. لا يغطي الضمان أية أضرار تنتج عن سوء الاستخدام.



٢ بعد الشحن الكامل للبطارية، افصل Backpack عن الشاحن.



لتوفير الطاقة، افصل الشاحن في حالة عدم استخدامه. لا يتوفر بالشاحن مفتاح التشغيل، لذا، يجب عليك فصل الشاحن عن المقبس الكهربائي في حالة عدم الاستخدام لتجنب استنفاد التيار. ينبغي أن يظل الشاحن قريباً من المقبس الكهربائي بحيث يسهل الوصول إليه أثناء الشحن.

تلميحات واحتياطات شحن البطارية

- يتم بيع الشواحن بشكل منفصل.
- استخدام مصدر للتيار الكهربائي آخر غير الشاحن، مثل كمبيوتر، قد يؤدي إلى سرعة شحن أبطأ وذلك بسبب انخفاض شدة التيار الكهربائي.
- يمكن للشاحن شحن Backpack وجهاز محمول في وقت واحد عند توصيلهما معاً، ولكن قد يستغرق الشحن وقتاً أطول.
- إذا كان هناك جهاز محمول متصلاً بالـ Backpack أثناء الشحن، فسيتم شحن الجهاز المحمول قبل الـ Backpack.
- أثناء الشحن، قد ترتفع درجة حرارة Backpack. ويعد هذا الأمر طبيعياً ولا ينبغي أن يؤثر على عمر Backpack أو على مستوى أدائه. في حالة ارتفاع درجة حرارة البطارية بشكل أكبر عن المعتاد، فقد يتوقف الشاحن عن الشحن.
- يتم قياس السعة الفعلية (Wh) بناءً على تيار وجهد مخرج البطارية. قد تختلف عن السعة (Wh) المذكورة على الجهاز، بناءً على حالة مخرج الطاقة، وتهيئة دائرة الجهاز المتصل، والبيئة المحيطة.
- إذا لم يكن يجري شحن Backpack بطريقة صحيحة، فخذ Backpack والشاحن إلى مركز خدمة سامسونج.

التحقق من حالة البطارية

أثناء شحن Backpack، سيقوم مؤشر البطارية بالوميض حسب حالة الشحن.

حالة الشحن	حالة مؤشر البطارية
١٠٠٪	أربعة أضواء مؤشر مضيئة
٧٥ - ٩٩٪	ثلاثة أضواء مؤشرات مضيئة وضوء مؤشر واحد يومض
٥٠ - ٧٥٪	ضوء مؤشران مضيئان وضوء مؤشر واحد يومض
٢٥ - ٥٠٪	ضوء مؤشر واحد مضيء وضوء مؤشر واحد يومض
٠ - ٢٥٪	ضوء مؤشر واحد يومض

في حالة تعرض Backpack للحرارة الشديدة، أو درجات الحرارة الباردة الشديدة، أو في حالة حدوث خطأ، ستومض أضواء المؤشرات الأربعة. افصل الشاحن من Backpack، ثم أعد توصيلهما.



التحقق من شحن البطارية المتبقي

تحقق من الطاقة المتبقية في البطارية بالضغط على زر مستوى البطارية.

ينشط مؤشر البطارية حسب الطاقة المتبقية في البطارية.

الطاقة المتبقية في البطارية	حالة مؤشر البطارية
٧٥ - ١٠٠٪	أربعة أضواء مؤشر مضيئة
٥٠ - ٧٥٪	ثلاثة أضواء مؤشر مضيئة
٢٥ - ٥٠٪	ضوء مؤشر مضيئان
٥ - ٢٥٪	ضوء مؤشر واحد مضيء
أقل من ٥٪	ضوء مؤشر واحد يومض

استخدام backpack

شحن الجهاز المحمول

١ أدخل جهازك المحمول في backpack.

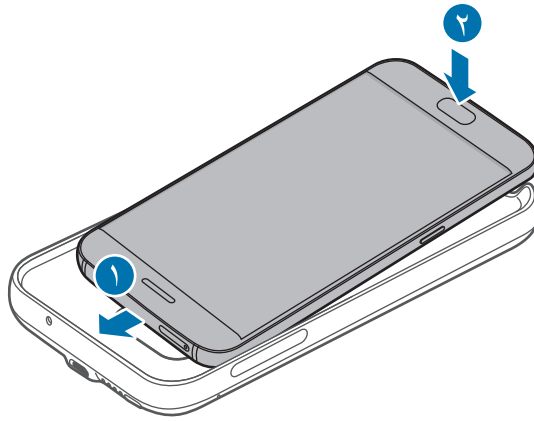

٢ اضغط على مفتاح تشغيل backpack. يبدأ الشحن اللاسلكي.

لإلغاء تنشيط الشحن اللاسلكي، اضغط مطولاً على مفتاح التشغيل. لإلغاء تنشيط الشحن اللاسلكي مرة أخرى، اضغط على مفتاح التشغيل.

٣ عندما يكون الجهاز المحمول مشحون بالكامل، افصله من backpack.

- قد يهتز Backpack والجهاز المحمول أثناء الشحن بسبب التردد العالي للتيار.
- لا تضع أي شيء آخر بين الجهاز المحمول وBackpack. قد يؤدي ذلك إلى منع الجهاز المحمول من الشحن بطريقة صحيحة.
- إذا استخدمت Backpack في مناطق بها إشارات شبكة ضعيفة، فقد يفقد الجهاز المحمول استقبال الشبكة.
- في حالة قيامك بتوصيل شاحن بجهاز محمول أثناء الشحن اللاسلكي، فلن تتوفر ميزة الشحن اللاسلكي.
- أثناء استخدام backpack، لا يمكنك استخدام بعض ميزات الجهاز المحمول، مثل الاتصال قريب المجال (NFC) و Samsung Pay. قد لا تعمل بعض الميزات التي تستخدم الحساس الخلفي للجهاز المحمول. لاستخدام هذه الميزات، قم بإزالة backpack من جهازك المحمول.



التحقق من حالة الشحن اللاسلكي

يمكنك التحقق من حالة شحن الجهاز عبر مؤشر الشحن اللاسلكي.

اللون	حالة الشحن اللاسلكي
أزرق ← أخضر	عند الدخول إلى وضع الاستعداد
أزرق	عند الشحن
أخضر	عند الشحن بالكامل
الوميض باللون الأزرق	عند عدم الشحن بطريقة صحيحة بسبب حدوث خطأ عام
إيقاف التشغيل	عندما يكون Backpack متوقف عن التشغيل، أو عندما يتم فصل الجهاز المحمول عن Backpack



- في حالة عدم شحن الجهاز المحمول عقب توصيله بـ Backpack، قم بإيقاف الجهاز المحمول، ثم أعد تشغيله مرة أخرى.
- جهاز Backpack عبارة عن بطارية خارجية إضافية. قد لا يتمكن من شحن بعض الأجهزة المحمولة بالكامل.
- في حالة تعرض Backpack والجهاز المحمول للحرارة الشديدة، أو البرودة الشديدة، أو في حالة حدوث خطأ، سيومض مؤشر الشحن اللاسلكي باللون الأزرق. افصل الجهاز المحمول من Backpack، ثم أعد توصيلهما.

حقوق الطبع والنشر

حقوق الطبع والنشر © ٢٠١٦ سامسونج للإلكترونيات

هذا الدليل محمي بموجب قوانين حقوق الطبع والنشر الدولية.

لا يجوز نسخ أي جزء من هذا الدليل هذا أو توزيعه أو ترجمته أو نقله بأي شكل أو بأي وسيلة، إلكترونية أو ميكانيكية، بما في ذلك التصوير والتسجيل، أو تخزين أي من معلومات بأي نظام تخزين أو استرجاع، دون الحصول على إذن خطي مسبق من سامسونج للإلكترونيات.

العلامات التجارية

- سامسونج وشعار شركة سامسونج عبارة عن علامات تجارية مسجلة لشركة سامسونج للإلكترونيات.
- جميع العلامات التجارية الأخرى وحقوق الطبع والنشر هي ملك لأصحابها.

اول این قسمت را بخوانید

- لطفاً قبل از استفاده از دستگاه خود برای اطمینان از استفاده ایمن و درست، این دفترچه راهنما را به دقت بخوانید.
- تصاویر به کار رفته در این راهنما ممکن است بطور ظاهری با محصول واقعی تفاوت داشته باشند. محتوا ممکن است بدون اطلاع تغییر کند.
 - قبل از استفاده از **backpack**، دقت کنید دستگاه تلفن همراهی که می خواهید به آن وصل شوید با این **backpack** سازگار باشد.

نمادهای آموزشی

هشدار: موقعیت هایی که می توانند به آسیب دیدن شما یا دیگران منجر شوند



احتیاط: موقعیت هایی که می توانند به آسیب دیدن دستگاه شما یا سایر تجهیزات منجر شوند



توجه: نکات، راهنمای استفاده یا اطلاعات تکمیلی



شروع استفاده

محتویات جعبه محصول

این موارد باید در جعبه محصول وجود داشته باشد:

• Backpack

• راهنمای شروع سریع



- اقلام ارائه شده به همراه دستگاه و لوازم جانبی موجود ممکن است بسته به منطقه یا ارائه دهنده خدمات متفاوت باشند.
- موارد ارائه شده فقط برای این دستگاه طراحی شده اند و ممکن است با دستگاه های دیگر سازگار نباشند.
- ظاهر و مشخصات می توانند بدون اطلاع قبلی تغییر کنند.
- می توانید لوازم جانبی اضافی را از فروشنده محلی سامسونگ خریداری کنید. قبل از خرید مطمئن شوید که لوازم جانبی با دستگاه سازگار هستند.
- فقط از لوازم جانبی مورد تأیید سامسونگ استفاده کنید. استفاده از لوازم جانبی تأیید نشده می تواند باعث ایجاد مشکلاتی در عملکرد و نقص هایی شود که تحت پوشش ضمانت نامه نیستند.
- در دسترس بودن کلیه لوازم جانبی مشمول تغییراتی است که به شرکت های سازنده وابسته است. برای اطلاعات بیشتر درباره لوازم جانبی در دسترس، به وب سایت سامسونگ مراجعه کنید.

نمای کلی دستگاه

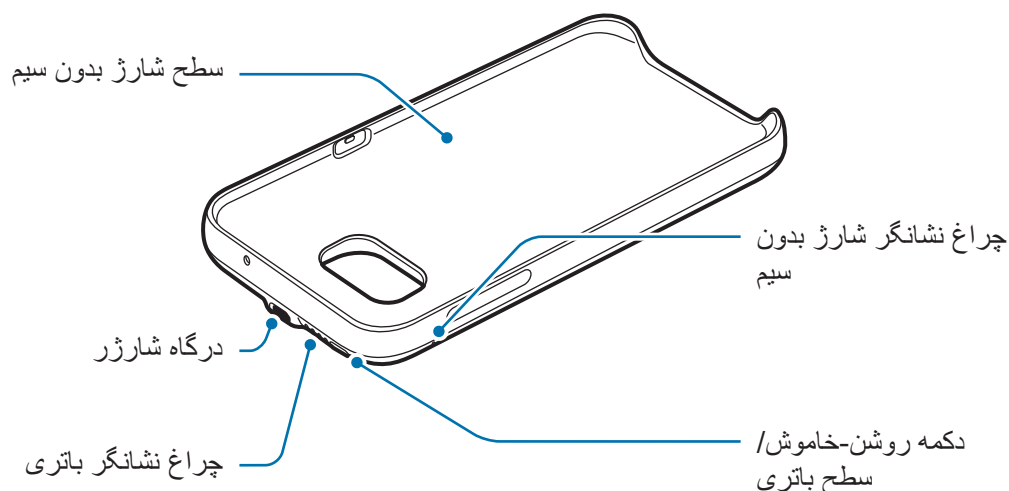

شارژ کردن backpack

قبل از استفاده از باتری برای اولین بار یا وقتی باتری برای مدت طولانی استفاده نشده است، باتری را شارژ کنید. فقط از شارژرها و باتری ها و کابل های مورد تأیید سامسونگ استفاده کنید. شارژرهای تأیید نشده می تواند باعث منفجر شدن باتری یا آسیب دیدن backpack شود. 

۱ بسته backpack را به یک شارژر وصل کنید.

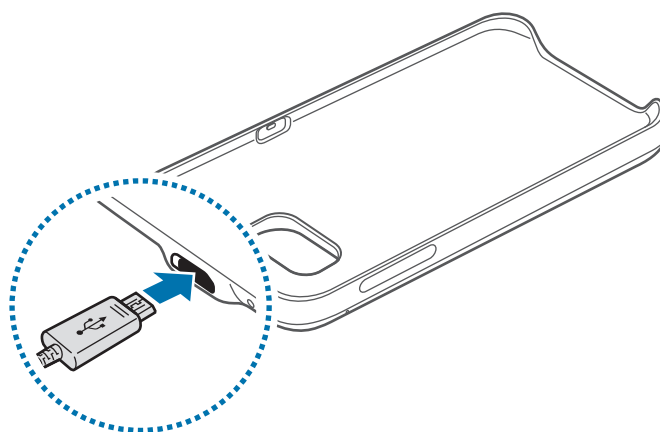

اتصال نادرست شارژر می تواند آسیب جدی به backpack وارد کند. ضمانت نامه، هر گونه آسیب ناشی از استفاده نادرست را تحت پوشش قرار نمی دهد. 

۲ بعد از شارژ شدن کامل باتری، **backpack** را از شارژر جدا کنید.



برای صرفه جویی در مصرف انرژی، بعد از استفاده از شارژر آن را از پریز جدا کنید. شارژر کلید روشن/خاموش ندارد، بنابراین هنگامی که به آن نیاز ندارید، برای جلوگیری از هدر رفتن انرژی آن را از پریز جدا کنید. هنگام شارژ کردن، شارژر باید نزدیک به پریز و به راحتی در دسترس باشد.

نکات و اقدامات ایمنی مربوط به شارژ باتری

- شارژر بصورت جداگانه فروخته می شود.
- استفاده از منبع نیرویی غیر از شارژر، مانند رایانه، ممکن است بدلیل جریان الکتریکی ضعیف تر باعث طولانی تر شدن زمان شارژ باتری شود.
- وقتی این **backpack** و دستگاه تلفن همراه هر دو وصل باشند شارژر می تواند هر دو را همزمان شارژ کند، اما ممکن است شارژ بیشتر طول بکشد.
- اگر یک دستگاه تلفن همراه در زمان شارژ به **backpack** متصل شود، دستگاه تلفن همراه قبل از **backpack** شارژ خواهد شد.
- ممکن است **backpack** هنگام شارژ شدن گرم شود. این موضوع عادی است و نباید طول عمر **backpack** یا عملکرد آن را تحت تأثیر قرار دهد. اگر باتری داغ تر از حالت عادی شد، ممکن است شارژر، عمل شارژ را متوقف کند.
- ظرفیت عملی (Wh) بر اساس جریان و ولتاژ خروجی باتری اندازه گیری می شود. بر اساس شرایط توان خروجی، ساختار مدار متصل و محیط عملکرد دستگاه، این رقم ممکن است با ظرفیت (Wh) مشخص شده روی دستگاه تفاوت داشته باشد.
- اگر هدست به درستی شارژ نمی شود، **backpack** و شارژر را به مرکز خدمات سامسونگ نشان دهید.

بررسی وضعیت باتری

هنگامی که backpack در حال شارژ شدن است، نشانگر باتری با توجه به وضعیت شارژ چشمک خواهد زد.

وضعیت شارژ	وضعیت نشانگر باتری
۱۰۰٪	چهار چراغ نشانگر روشن است
۷۵ تا ۹۹٪	سه چراغ نشانگر روشن و یک چراغ نشانگر در حال چشمک زدن
۵۰ تا ۷۵٪	دو چراغ نشانگر روشن و یک چراغ نشانگر در حال چشمک زدن
۲۵ تا ۵۰٪	یک چراغ نشانگر روشن و یک چراغ نشانگر در حال چشمک زدن
۰ تا ۲۵٪	یک چراغ نشانگر چشمک می زند

اگر backpack در شرایط فوق العاده گرم یا سرد قرار بگیرد یا خطایی رخ دهد، چهار چراغ نشانگر چشمک می زنند. شارژر را از این backpack شارژر بدون سیم جدا کنید، و سپس آنها را دوباره وصل کنید.



بررسی میزان شارژ باتری

با فشار دادن دکمه سطح باتری، مقدار باقیمانده شارژ باتری را بررسی کنید.
براساس مقدار شارژ باقیمانده، نشانگر باتری روشن می شوند.

میزان شارژ باتری	وضعیت نشانگر باتری
۷۵ تا ۱۰۰٪	چهار چراغ نشانگر روشن است
۵۰ تا ۷۵٪	سه چراغ نشانگر روشن است
۲۵ تا ۵۰٪	دو چراغ نشانگر روشن است
۵ تا ۲۵٪	یک چراغ نشانگر روشن است
کمتر از ۵٪	یک چراغ نشانگر چشمک می زند

استفاده از backpack

شارژ کردن دستگاه تلفن همراه

۱ دستگاه موبایل خود را داخل backpack قرار دهید.

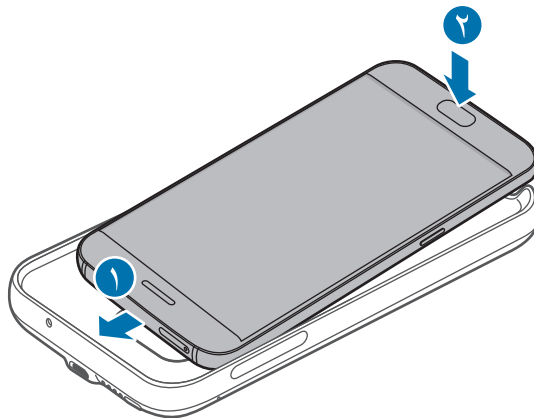

۲ دکمه روشن/خاموش backpack را فشار دهید. شارژ بدون سیم شروع خواهد شد.

برای غیرفعال کردن شارژ بدون سیم، دکمه روشن/خاموش را فشار داده و نگه دارید. برای فعال کردن مجدد شارژ بدون سیم، دکمه روشن/خاموش را فشار داده و نگه دارید.

۳ زمانی که دستگاه تلفن همراه بطور کامل شارژ شد، آن را از backpack جدا کنید.

- backpack و دستگاه تلفن همراه ممکن است در حین شارژ بدلیل فرکانس قوی جریان بلرزند.
- از قرار دادن اشیاء بین دستگاه تلفن همراه و backpack خودداری کنید. انجام این کار ممکن است از شارژ شدن دستگاه تلفن همراه بصورت صحیح جلوگیری کند.
- اگر از backpack در منطقه ای که آنتن شبکه ضعیفی دارد استفاده می کنید ممکن است دستگاه تلفن همراه شما اتصال شبکه را از دست بدهد.
- اگر در طی شارژ بدون سیم یک شارژر را به دستگاه تلفن همراه وصل کنید، ویژگی شارژ بدون سیم در دسترس نخواهد بود.
- وقتی از backpack استفاده می کنید، نمی توانید از برخی ویژگی های دستگاه تلفن همراه خود مانند Samsung Pay (NFC) Near Field Communication استفاده کنید. برخی ویژگی هایی عمل نخواهند کرد که از حسگر پشت دستگاه تلفن همراه استفاده می کنند. برای استفاده از این ویژگی ها، backpack را از دستگاه تلفن همراه خود جدا کنید.



بررسی وضعیت شارژ بدون سیم

وضعیت شارژ دستگاه تلفن همراه را می توانید از طریق نشانگر شارژ بدون سیم بررسی کنید.

رنگ	وضعیت شارژ بدون سیم
آبی ← سبز	آماده بکار
آبی	در حال شارژ
سبز	کامل شدن شارژ
به رنگ آبی چشمک می زند	به علت یک خطای عمومی به درستی شارژ نمی شود
خاموش	backpack خاموش است یا اتصال دستگاه تلفن همراه از backpack قطع می باشد

- اگر دستگاه تلفن همراه پس از اتصال به backpack شارژ نشد، دستگاه تلفن همراه را خاموش کنید و آن را مجدد روشن نمایید. 
- این backpack یک باتری کمکی خارجی است. ممکن است برخی از دستگاه های تلفن همراه را کاملاً شارژ نکند.
- اگر backpack و دستگاه تلفن همراه در معرض هوای بسیار گرم یا سرد قرار بگیرند یا خطایی رخ دهد، نشانگر شارژ بدون سیم به رنگ آبی چشمک خواهد زد. دستگاه تلفن همراه را از این backpack جدا کنید، و سپس آنها را دوباره وصل کنید.

حق نسخه برداری

Copyright © 2016 Samsung Electronics

این دفترچه راهنما تحت حفاظت قوانین حق نسخه برداری بین المللی است.

هیچ بخشی از این دفترچه راهنما نمی تواند بدون اجازه کتبی قبلی از Samsung Electronics به هر شکل و از طریق هر وسیله الکتریکی یا مکانیکی از جمله فتوکپی، ضبط یا ذخیره کردن در فضای ذخیره سازی اطلاعات و سیستم های بازیابی اطلاعات، تکثیر، توزیع، ترجمه یا منتقل شود.

علامت های تجاری

- سامسونگ و لوگوی سامسونگ علامت های تجاری ثبت شده Samsung Electronics هستند.
- دیگر علامت های تجاری و حق نسخه برداری، تحت تملک صاحبان مربوطه آنها است.

Прочтите перед использованием

Пожалуйста, в целях правильного и безопасного использования устройства, прежде чем приступать к работе с ним, изучите руководство.

- Внешний вид устройства может отличаться от изображений в данном руководстве. Содержимое может изменяться без предварительного уведомления.
- Перед использованием беспроводного внешнего аккумулятора Вакраск убедитесь, что подключаемое мобильное устройство совместимо с ним.

Обозначения, используемые в данном руководстве



Предостережение — ситуации, которые могут привести к получению травмы вами или кем-либо из окружающих



Внимание — ситуации, которые могут привести к повреждению устройства или другого оборудования



Примечание — примечания, советы или дополнительные сведения

Начало работы

Комплект поставки

В комплект поставки входят следующие компоненты:

- Беспроводной внешний аккумулятор Backpack
- Краткое руководство



- Комплект поставки и набор доступных аксессуаров могут различаться в разных регионах и определяются поставщиком услуг.
- Поставляемые аксессуары предназначены исключительно для данного устройства и могут быть несовместимы с другими устройствами.
- Внешний вид изделий и технические характеристики могут быть изменены без предварительного уведомления.
- Дополнительные аксессуары можно приобрести у местных дилеров компании Samsung. Перед покупкой убедитесь, что они совместимы с вашим устройством.
- Применяйте только аксессуары, рекомендованные компанией Samsung. Использование нерекондованных аксессуаров может привести к проблемам в работе и сбоям, на которые не распространяется гарантия.
- Доступность любых аксессуаров целиком и полностью зависит от производителя. Дополнительные сведения о доступных аксессуарах см. на веб-сайте Samsung.

Внешний вид устройства

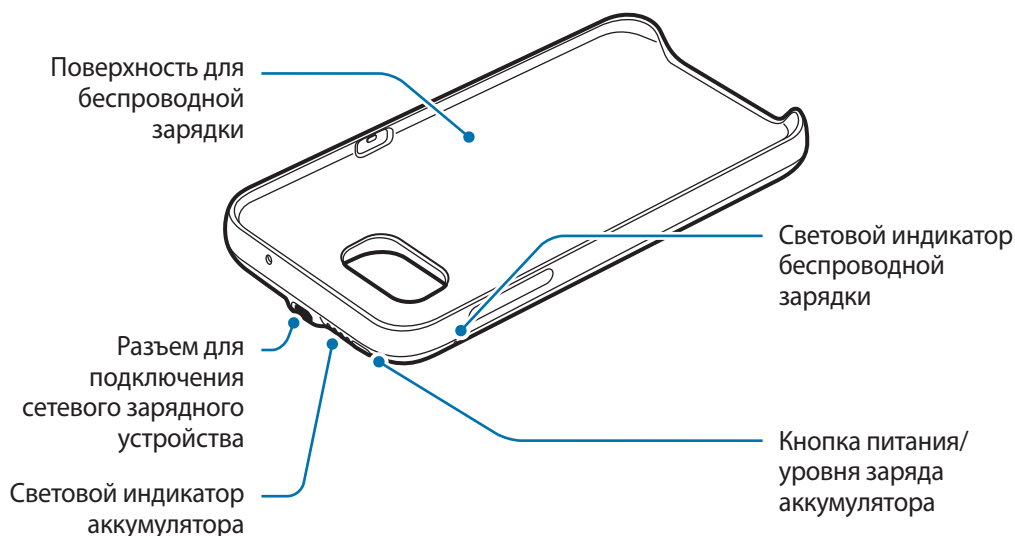

Зарядка беспроводного внешнего аккумулятора Bascrack

Перед первым использованием или после продолжительного периода, в течение которого он не использовался, необходимо зарядить аккумулятор.



Используйте только зарядные устройства и кабели, одобренные компанией Samsung. Использование несовместимых зарядных устройств может привести к взрыву или повреждению внешнего аккумулятора Bascrack.

- 1 Подключите беспроводной внешний аккумулятор Bascrack к сетевому зарядному устройству.

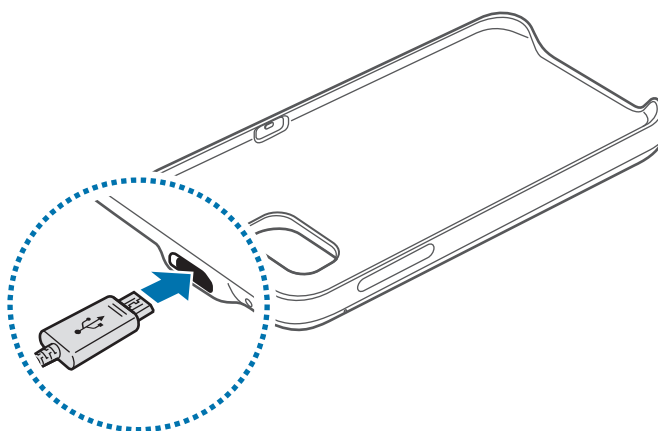

Неправильное подключение сетевого зарядного устройства может привести к серьезному повреждению беспроводного внешнего аккумулятора Bascrack. Гарантия не распространяется на любые повреждения, возникшие в результате неправильного использования устройства и аксессуаров.

- 2** По окончании зарядки отключите беспроводной внешний аккумулятор Backpack от сетевого зарядного устройства.



В целях экономии электроэнергии отключайте сетевое зарядное устройство, если оно не используется. Сетевое зарядное устройство не оснащено переключателем питания, поэтому его нужно отключать от электрической розетки, чтобы прервать процесс зарядки и сэкономить электроэнергию. При использовании сетевое зарядное устройство должно плотно прилегать к электрической розетке и быть легко доступным.

Советы и меры предосторожности для зарядки аккумулятора

- Зарядные устройства не входят в комплект поставки.
- Использование источника питания вместо сетевого зарядного устройства, такого как компьютер, может привести к снижению скорости зарядки по причине более низкой силы тока.
- С помощью сетевого зарядного устройства можно одновременно заряжать беспроводной внешний аккумулятор Backpack и мобильное устройство, при их подключении, но процесс зарядки может занять больше времени.
- Если во время зарядки к устройству Backpack подключить мобильное устройство, сначала будет заряжено мобильное устройство, а затем устройство Backpack.
- Во время зарядки беспроводной внешний аккумулятор Backpack может нагреваться. Это нормальное явление, не влияющее на производительность и срок службы беспроводного внешнего аккумулятора Backpack. Если аккумулятор нагреется больше обычного, сетевое зарядное устройство может прекратить свою работу.
- Фактическая емкость (Вт-ч) измеряется на аккумуляторе и равна его выходному току и напряжению. Она может отличаться от емкости (Вт-ч), которая отображается на устройстве, в зависимости от выходной мощности, конфигурации электрической схемы подключенного устройства и условий окружающей среды.
- Если внешний аккумулятор Backpack не заряжается, обратитесь с ним в сервисный центр Samsung вместе с зарядным устройством.

Проверка состояния аккумулятора

Во время зарядки беспроводного внешнего аккумулятора Backpack индикатор заряда аккумулятора будет мигать по-разному в зависимости от состояния зарядки.

Состояние зарядки	Состояние индикатора заряда аккумулятора
100 %	Включено четыре световых индикатора
75–99 %	Включено три световых индикатора и один световой индикатор мигает
50–75 %	Включено два световых индикатора и один световой индикатор мигает
25–50 %	Включен один световой индикатор и один световой индикатор мигает
0–25 %	Мигает один световой индикатор



При слишком высокой или слишком низкой температуре окружающей среды или при возникновении ошибки четыре световых индикатора будут мигать на беспроводном внешнем аккумуляторе Backpack. Отсоедините сетевое зарядное устройство от беспроводного внешнего аккумулятора Backpack, а затем выполните повторное подключение.

Проверка уровня оставшегося заряда аккумулятора

Проверьте уровень оставшегося заряда аккумулятора, нажав кнопку уровня заряда аккумулятора. Индикатор заряда аккумулятора включится в соответствии с уровнем оставшегося заряда аккумулятора.

Оставшийся заряд аккумулятора	Состояние индикатора заряда аккумулятора
75–100 %	Включено четыре световых индикатора
50–75 %	Включено три световых индикатора
25–50 %	Включено два световых индикатора
5–25 %	Включен один световой индикатор
ниже 5 %	Мигает один световой индикатор

Использование беспроводного внешнего аккумулятора Vackrack

Зарядка мобильного устройства

- 1 Вставьте мобильное устройство в корпус беспроводного внешнего аккумулятора Vackrack.

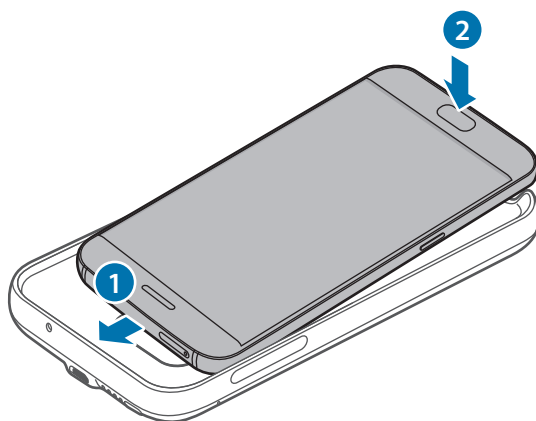

- 2 Нажмите кнопку питания на беспроводном внешнем аккумуляторе Vackrack. Начнется беспроводная зарядка.

Чтобы выключить беспроводную зарядку, нажмите и удерживайте кнопку питания. Чтобы снова включить беспроводную зарядку, нажмите кнопку питания.

3 После полной зарядки мобильного устройства отключите его от беспроводного внешнего аккумулятора Vackpack.



- Во время зарядки на беспроводном внешнем аккумуляторе Vackpack и мобильном устройстве может воспроизводиться вибрация из-за высокой частоты источника питания.
- Не кладите какие-либо предметы между мобильным устройством и беспроводным внешним аккумулятором Vackpack. Иначе это может привести к ненадлежащей зарядке мобильного устройства.
- При использовании беспроводного внешнего аккумулятора Vackpack в местах со слабым сигналом сети прием от нее может быть утерян на мобильном устройстве.
- В случае подключения зарядного устройства к мобильному устройству во время беспроводной зарядки функция беспроводной зарядки недоступна.
- Во время использования беспроводного внешнего аккумулятора Vackpack некоторые его функции недоступны, например коммуникация ближнего поля (NFC) и Samsung Pay. Некоторые функции, которые используют датчик на задней части мобильного устройства, могут не работать. Для использования таких функций снимите беспроводной внешний аккумулятор Vackpack с мобильного устройства.

Проверка состояния беспроводной зарядки

Проверить состояние зарядки мобильного устройства можно с помощью индикатора беспроводной зарядки.

Цвет	Состояние беспроводной зарядки
Синий → Зеленый	В режиме ожидания
Синий	Во время зарядки
Зеленый	Когда устройство полностью заряжено
Мигает синим	При неправильной зарядке вследствие ошибки общего характера
Выключен	При выключении беспроводного внешнего аккумулятора Vackpack или отсоединении мобильного устройства от него



- Если после подключения к беспроводному внешнему аккумулятору Vackpack мобильное устройство не заряжается, выключите и включите его снова.
- Беспроводной внешний аккумулятор Vackpack является дополнительным внешним аккумулятором. Некоторые мобильные устройства невозможно зарядить полностью с помощью устройства.
- Индикатор беспроводной зарядки мигает синим, если беспроводной внешний аккумулятор Vackpack и мобильное устройство подвергаются воздействию очень высоких или очень низких температур или в случае возникновения ошибки. Отсоедините мобильное устройство от беспроводного внешнего аккумулятора Vackpack, а затем выполните повторное подключение.

ИНФОРМАЦИЯ О ПРОДУКТЕ

Беспроводной внешний аккумулятор Backpack Samsung

предназначен для обеспечения дополнительной энергией и зарядки мобильных устройств.



Страна и дата производства указана на упаковке продукта. Срок службы - 2 года. Срок гарантии составляет 6 месяцев с момента приобретения продукта. По истечении срока службы продукта Изготовитель рекомендует обращение в Уполномоченный Изготовитель рекомендует обращение в Уполномоченный Сервисный Центр для проведения профилактических работ и получения рекомендаций по дальнейшей эксплуатации продукта.

Импортер:	ООО «Самсунг Электроникс Рус Компани», 125009 Россия, Москва, ул. Воздвиженка, д.10
Изготовитель:	Самсунг Электроникс Ко. Лтд.
Адрес изготовителя:	(Мэтан-донг) 129, Самсунг-ро, Енгтонг-гу, г. Сувон, Кёнгги-до, Республика Корея

Адреса заводов:

"Самсунг Электроникс Ко., Лтд", 94-1, Имсо-Донг, Гуми-Сити, Кунг-Бак, Корея, 730-350

"Тяньжин Самсунг Телеком Технолоджи Ко., Лтд", Вейву Род, Микроэлектроникс Индастриал Парк ТЕДА, Ксиквин Дистрикт Тяньжин 300385, Китай

"Самсунг Электроникс Хуижоу Ко., Лтд.", Ченжианг таун, Хуижоу, провинция Гуангдонг, Китай

"Самсунг Электроникс Вьетнам Ко., Лтд.", Промышленный парк Йенпхонг Ай, Йентранг Комьон, округ Йенпхонг, провинция Бэкнинх, Вьетнам

"Самсунг Электроникс Вьетнам Тхайнгуен", Промышленный парк Йенбинх I, Донгтиен Комьон, округ Фойен, провинция Тхайнгуен, Вьетнам

Авторские права

© Samsung Electronics, 2016.

Данное руководство защищено международными законами об авторских правах.

Запрещается воспроизводить, распространять, переводить или передавать какие-либо части данного руководства в любой форме и любым способом, электронным или механическим, включая фотокопирование, запись и хранение в любой системе хранения и поиска информации, без предварительного письменного разрешения компании Samsung Electronics.

Товарные знаки

- SAMSUNG и логотип SAMSUNG являются зарегистрированными товарными знаками компании Samsung Electronics.
- Остальные авторские права и товарные знаки являются собственностью их владельцев.

Ознайомтеся перед початком використання

Для безпечного та належного користування пристроєм перш за все уважно ознайомтеся з цим посібником.

- Зовнішній вигляд продукту може відрізнятися від зображення. Вміст може змінюватися без завчасного попередження.
- Перед використанням backpack переконайтеся, що мобільний пристрій, який потрібно підключити, сумісний із нею.

Пояснювальні значки



Попередження: ситуації, що можуть призвести до травмування себе або інших осіб



Увага: ситуації, що можуть призвести до пошкодження пристрою або іншого обладнання



Примітка: примітки, поради з користування або додаткова інформація

Початок роботи

Комплектація

Перевірте наявність у комплекті таких компонентів:

- Backpack
- Короткий посібник користувача



- Компоненти, які входять до комплекту пристрою, можуть різнитися залежно від країни або оператора зв'язку.
- Компоненти, що постачаються в комплекті, розроблені спеціально для цього пристрою та можуть бути несумісними з іншими пристроями.
- Зовнішній вигляд і характеристики можуть змінюватися без завчасного попередження.
- Додаткові аксесуари можна придбати в місцевого постачальника Samsung. Перед їх придбанням переконайтеся, що вони сумісні із цим пристроєм.
- Використовуйте лише аксесуари, рекомендовані компанією Samsung. Використання nereкомендованих аксесуарів може призвести до виникнення проблем у роботі та несправностей, на які не розповсюджується гарантія.
- Доступність усіх аксесуарів може змінюватися залежно від компаній-виробників. Додаткову інформацію про доступні аксесуари можна дізнатися на веб-сайті Samsung.

Зовнішній вигляд пристрою

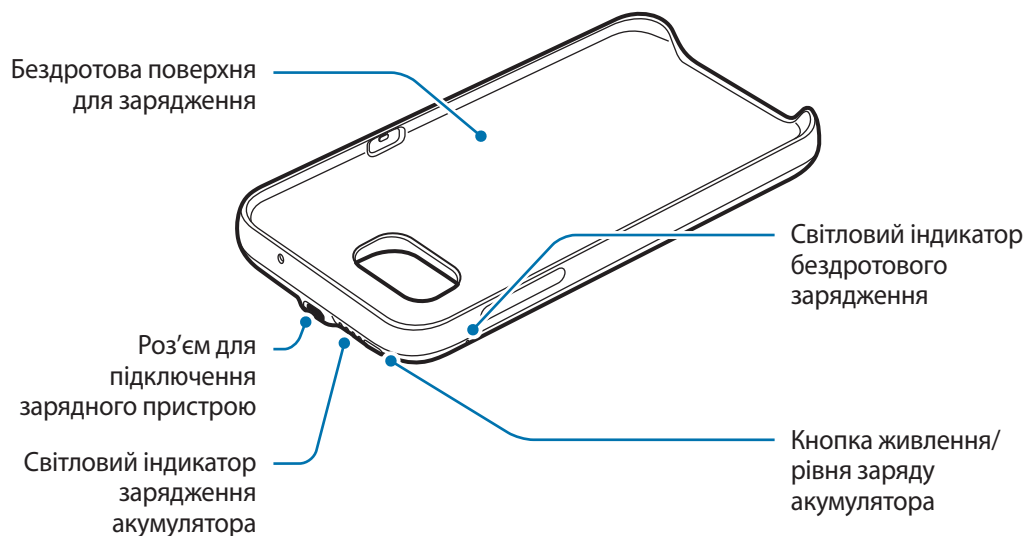

Зарядження backrack

Перед першим його використанням потрібно зарядити акумулятор, а також якщо він не використовувався протягом тривалого часу.



Використовуйте лише зарядні пристрої та кабелі, рекомендовані компанією Samsung. Використання нерекомендованих зарядних пристроїв може призвести до вибуху акумулятора чи пошкодження backrack.

- 1 Підключіть backrack до зарядного пристрою.

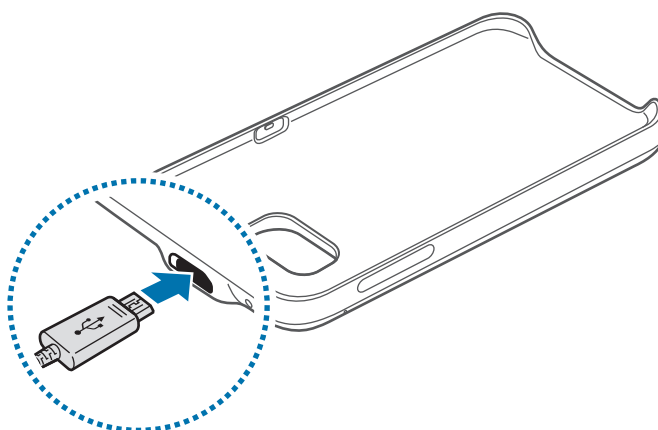

Неправильне підключення зарядного пристрою може призвести до серйозного пошкодження backrack. Гарантія не поширюється на пошкодження пристрою, спричинені неправильним використанням.

2 Після повного зарядження акумулятора від'єднайте зарядний пристрій від баскрак.



Для заощадження електроенергії від'єднуйте зарядний пристрій, якщо пристрій не використовується. Якщо на зарядному пристрої немає кнопки живлення, його слід виймати з електричної розетки, коли він не використовується, для заощадження електроенергії. Під час зарядження зарядний пристрій має щільно прилягати до гнізда та бути легко доступним.

Поради та заходи безпеки щодо зарядження акумулятора

- Зарядні пристрої не входять в комплект поставки.
- При використанні інших джерел живлення, відмінних від зарядного пристрою, таких як комп'ютер, процес зарядження може бути повільнішим через менший струм.
- За допомогою зарядного пристрою можна одночасно заряджати баскрак і мобільний пристрій, якщо їх підключено, але процес зарядження може тривати довше.
- Якщо під час заряджання до пристрою Bascrack підключити мобільний пристрій, спочатку буде заряджено мобільний пристрій, а потім пристрій Bascrack.
- Під час зарядження баскрак може нагріватися. Це нормально й не впливає на роботу чи термін служби баскрак. Якщо акумулятор нагрівається сильніше ніж звичайно, зарядження за допомогою зарядного пристрою може припинитися.
- Фактична ємність (Вт-г) вимірюється на акумуляторі і дорівнює вихідному струму та напрузі на ньому. Вона може відрізнятись від ємності (Вт-г), яка відображається на пристрої, в залежності від вихідної потужності, конфігурації електричної схеми під'єданого пристрою й умов навколишнього середовища.
- Якщо баскрак не заряджається належним чином, віднесіть його та зарядний пристрій до сервісного центру Samsung.

Перевірка стану акумулятора

Під час зарядження баскрак індикатор акумулятора блиматиме по-різному в залежності від стану зарядження.

Стан зарядження	Стан індикатора заряду акумулятора
100 %	Увімкнено чотири світлових індикатора
75–99 %	Увімкнено три світлових індикатора, а четвертий блимає
50–75 %	Увімкнено два світлових індикатора, а третій блимає
25–50 %	Увімкнено один світловий індикатор, а інший блимає
0–25 %	Блимає один світловий індикатор



Чотири світлові індикатори блиматимуть, якщо баскрак піддається впливу дуже високих або дуже низьких температур, або у разі виникнення помилки. Від'єднайте зарядний пристрій від баскрак, а потім повторно підключіть його.

Перевірка рівня заряду акумулятора, що залишився

Перевірте рівень заряду акумулятора, що залишився, натиснувши кнопку рівня заряду акумулятора.

Індикатор акумулятора буде увімкнено залежно від рівня заряду акумулятора, що залишився.

Заряд акумулятора, що залишився	Стан індикатора заряду акумулятора
75–100 %	Увімкнено чотири світлових індикатора
50–75 %	Увімкнено три світлових індикатора
25–50 %	Увімкнено два світлових індикатора
5–25 %	Увімкнено один світловий індикатор
менше 5 %	Блимає один світловий індикатор

Використання backrack

Зарядження мобільного пристрою

- 1 Підключіть мобільний пристрій до backrack.

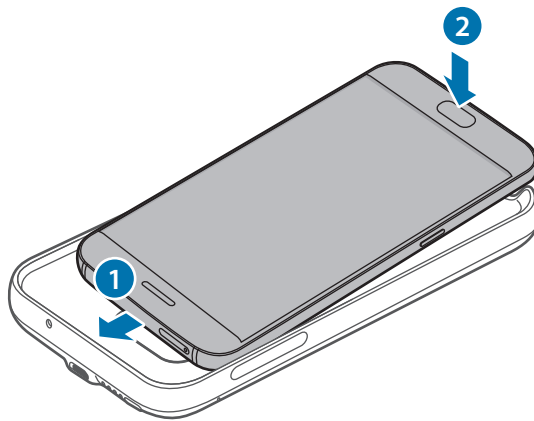

- 2 Натисніть кнопку ввімкнення/вимкнення живлення на backrack. Бездротове зарядження розпочнеться.

Щоб вимкнути бездротове зарядження, натисніть і утримуйте кнопку ввімкнення/вимкнення живлення. Щоб ще раз увімкнути бездротове зарядження, натисніть і утримуйте кнопку ввімкнення/вимкнення живлення.

- 3 Після повного зарядження мобільного пристрою відключіть його від backrack.



- Під час зарядження на backrack та мобільному пристрої може відтворюватися вібрація через високу частоту джерела живлення.
- Не кладіть будь-які предмети між мобільним пристроєм і backrack. Інакше це може призвести до неналежного зарядження мобільного пристрою.
- Якщо backrack використовується у місцях зі слабким сигналом мережі, мобільний пристрій може втратити його прийом.
- Якщо зарядний пристрій підключено до мобільного пристрою під час бездротового зарядження, функція бездротового зарядження недоступна.
- Під час використання backrack деякі його функції недоступні, наприклад безпроводовий зв'язок ближнього радіусу дії (NFC) і Samsung Pay. Деякі функції, що використовують сенсор на задній частині мобільного пристрою, можуть не працювати. Щоб скористатися цими функціями, зніміть backrack з мобільного пристрою.

Перевірка стану бездротового зарядження

Стан зарядження мобільного пристрою можна перевірити за допомогою індикатора бездротового зарядження.

Колір	Стан бездротового зарядження
Синій → Зелений	У режимі очікування
Синій	Під час зарядження
Зелений	У разі повного зарядження
Блимає синім	У разі неналежного зарядження через помилку загального характеру
Вимк.	У разі вимкнення bascrack або відключення мобільного пристрою від нього



- Якщо після підключення до bascrack мобільний пристрій не заряджається, вимкніть та ввімкніть його знову.
- Bascrack є додатковим зовнішнім акумулятором. Деякі мобільні пристрої не можна повністю зарядити, використовуючи пристрій.
- Індикатор бездротового зарядження блиматиме синім, якщо bascrack та мобільний пристрій піддаються впливу дуже високих або дуже низьких температур, або в разі виникнення помилки. Від'єднайте мобільний пристрій від bascrack, а потім повторно підключіть його.

Авторське право

© Samsung Electronics, 2016

Цей посібник користувача захищено згідно з міжнародними законами щодо авторських прав.

Заборонено відтворювати, розповсюджувати, перекладати або передавати в будь-якій формі або будь-якими засобами, електронними або механічними, включно із ксерокопіюванням, записуванням або зберіганням на будь-якому пристрої для зберігання даних чи в інформаційно-пошуковій системі, жодну частину цього посібника без попереднього письмового дозволу компанії Samsung Electronics.

Товарні знаки

- SAMSUNG і логотип SAMSUNG є зареєстрованими товарними знаками компанії Samsung Electronics.
- Усі інші товарні знаки й авторські права належать відповідним власникам.

Жұмысты бастамас бұрын ОҚЫҢЫЗ

Қауіпсіз әрі дұрыс пайдалану үшін құрылғыны пайдаланбас бұрын осы нұсқаулықты оқып шығыңыз.

- Суреттердің сыртқы түрі нақты өнімнен ерекшеленуі мүмкін. Мазмұн алдын ала ескертусіз өзгертілуі мүмкін.
- Вакраск құрылғысын қолданудың алдында, қосылу қажет болып табылатын мобильді құрылғы осы Вакраск құрылғысымен үйлесімді екендігіне көз жеткізіңіз.

Нұсқаулық белгішелер



Ескерту: өзіңіздің немесе басқалардың жарақат алуына әкелуі мүмкін жағдайлар



Абайлаңыз: құрылғыны немесе басқа жабдықты зақымдауы мүмкін жағдайлар



Ескерім: ескертулер, пайдалану туралы кеңестер немесе қосымша ақпарат

Жұмысты бастау

Орама құрамы

Өнім қорабында мына заттар бар екенін тексеріңіз:

- Вакраск құрылғысы
- Жылдам бастау нұсқаулығы



- Құрылғымен бірге берілген элементтер және кез келген қол жетімді қосалқы құралдар аймаққа немесе қызмет көрсетушіге байланысты өзгеріп отыруы мүмкін.
- Берілген элементтер тек осы құрылғыға арналған және басқа құрылғылармен үйлесімді болмауы мүмкін.
- Сыртқы түрі және сипаттамалар ескертусіз өзгертілуі мүмкін.
- Қосымша қосалқы құралдарды жергілікті Samsung сатушысынан сатып алуға болады. Сатып алу алдында олардың құрылғымен үйлесімді екенін тексеріңіз.
- Тек Samsung рұқсат еткен қосалқы құралдарды ғана пайдаланыңыз. Бекітілмеген қосалқы құралдарды пайдалану кепілдікте қамтылмаған өнімділік мәселелерін және ақаулықтарды тудыруы мүмкін.
- Қосалқы құралдардың қол жетімділігі тек өндіруші компанияларға ғана байланысты болады. Қол жетімді қосалқы құралдар туралы қосымша ақпарат, Samsung веб-сайтында ұсынылған.

Құрылғының сыртқы көрінісі

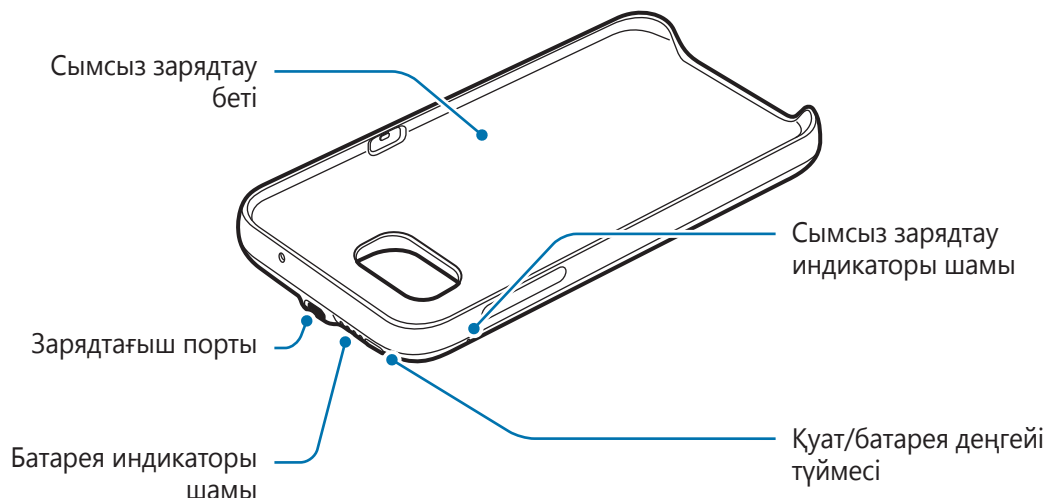

Васкраск құрылғысын зарядтау

Оны бірінші рет пайдалану алдында немесе ол ұзақ уақыт бойы пайдаланылмаса, батареяны зарядтаңыз.



Тек Samsung бекіткен зарядтағыштарды және кабельдерді пайдаланыңыз.

Бекітілмеген зарядтағыштар батареяның жарылуына немесе Васкраск құрылғысының зақымдалуына әкелуі мүмкін.

- 1 Васкраск топтамасын зарядтағышқа жалғаңыз.

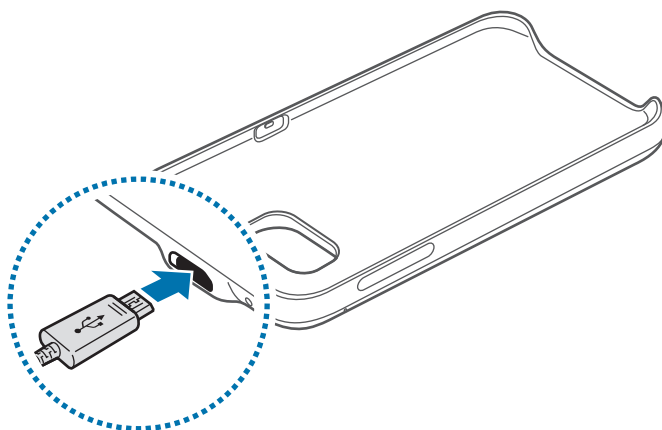

Зарядтағышты дұрыс жалғамау Васкраск құрылғысын қатты зақымдауы мүмкін. Дұрыс пайдаланбау тудырған ешбір зақымды кепілдік қамтымайды.

2 Толығымен зарядтағаннан кейін Bascrack құрылғысын зарядтағыштан ажыратыңыз.



Қуатты үнемдеу үшін пайдаланылмаған кезде зарядтағышты желіден ажыратыңыз. Зарядтағыштың қуат қосқышы жоқ, сондықтан қуатты ысыраптауды болдырмау үшін пайдаланбаған кезде зарядтағышты электр розетка ұясынан ажырату керек. Зарядтау кезінде зарядтағыш электр розетка ұясына жақын және оңай қол жетімді болуы керек.

Батареяны зарядтау кезіндегі кеңестер мен сақтық шаралары

- Зарядтағыштар бөлек сатылады.
- Компьютер сияқты зарядтағыштан ерекшеленетін қуат көзін пайдалану, тоқтың ең төмен жылдамдығы себебінен зарядтау жылдамдығының төмендеуіне әкеліп соқтыруы мүмкін.
- Зарядтағыш Bascrack құрылғысы және ұялы құрылғы қосылған кезде екеуін бірге зарядтай алады, бірақ зарядтау ұзағырақ уақыт алуы мүмкін.
- Егер зарядтау кезінде Bascrack құрылғысына мобильді құрылғыны қоссаңыз, алдымен мобильді құрылғы, содан кейін Bascrack құрылғысы зарядталады.
- Зарядтау кезінде, Bascrack құрылғысы қызып кетуі мүмкін. Бұл қалыпты жағдай және Bascrack құрылғысының қызмет мерзіміне немесе өнімділігіне әсер етпеуі тиіс. Егер батарея әдеттегіден ыстығырақ болса, зарядтағыш зарядтауды тоқтатуы мүмкін.
- Нақты сыйымдығы (Вт·сағ) шығыс тогы мен батареяның кернеуі бойынша өлшенеді. Ол, шығыс қуатының шарттарына, жалғанған құрылғы тізбектерінің конфигурациясына және пайдалану шарттарына байланысты, құрылғыда көрсетілген сыйымдықтан (Вт·сағ) ерекшеленуі мүмкін.
- Bascrack құрылғысы дұрыс зарядталмай жатса, Bascrack құрылғысы мен зарядтағышты Samsung сервис орталығына апарыңыз.

Батареяның күйін тексеру

Backpack құрылғысын зарядтау уақытында батарея индикаторы зарядтау күйіне сәйкес жыпылықтайтын болады.

Зарядтау күйі	Батарея индикаторының күйі
100%	Төрт индикатор шамы қосулы
75–99%	Үш индикатор шамы қосулы, ал бір индикатор шамы жыпылықтайды
50–75%	Екі индикатор шамы қосулы, ал бір индикатор шамы жыпылықтайды
25–50%	Бір индикатор шамы қосулы, ал бір индикатор шамы жыпылықтайды
0–25%	Бір индикатор шамы жыпылықтайды



Егер Backpack құрылғысына тым ыстық немесе суық температуралар әсер етсе немесе қате орын алса, төрт индикатор шамы жыпылықтайды. Зарядтағышты Backpack құрылғысынан ажыратып, қайта жалғаңыз.

Қалған батарея қуатын тексеру

Батарея деңгейі түймесін басып, қалған батарея қуатын тексеріңіз.

Батарея индикаторы қалған батарея қуатына қарай іске қосылатын болады.

Қалған батарея қуаты	Батарея индикаторының күйі
75–100%	Төрт индикатор шамы қосулы
50–75%	Үш индикатор шамы қосулы
25–50%	Екі индикатор шамы қосулы
5–25%	Бір индикатор шамы қосулы
5%-дан аз	Бір индикатор шамы жыпылықтайды

Васкраск пайдалану

Мобильді құрылғыңызды зарядтау

1 Мобильді құрылғыңызды Васкраск құрылғысына салыңыз.

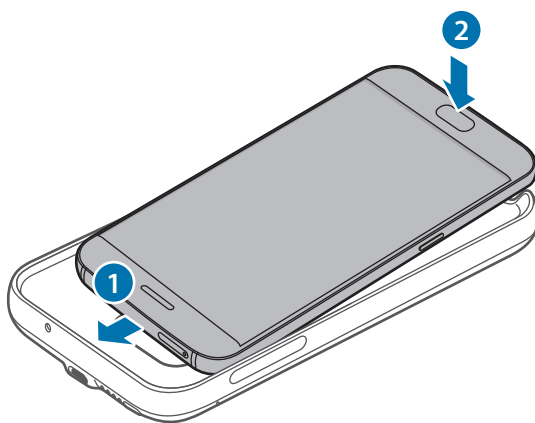

2 Васкраск құрылғысының қуат түймесін басыңыз. Сымсыз зарядтау басталады. Сымсыз зарядтауды сөндіру үшін қуат түймесін басып, ұстап тұрыңыз. Сымсыз зарядтауды қайтадан қосу үшін қуат түймесін басыңыз.

3 Мобильді құрылғы толығымен зарядталған болса, Васкраск құрылғысынан ажыратыңыз.



- Васкраск құрылғысы мен мобильді құрылғы, жоғары қуат жиілігіне байланысты, зарядтау уақытында дірілдеуі мүмкін.
- Мобильді құрылғы мен Васкраск құрылғысы арасына ешбір заттарды қоймаңыз. Олай болмаса, мобильді құрылғы дұрыс зарядталмауы мүмкін.
- Васкраск құрылғысының желі сигналы төмен болатын жерлерде қолданылған кезде, мобильді құрылғының желіден ажырауы мүмкін.
- Сымсыз зарядтау кезінде зарядтағышты мобильді құрылғыға жалғасаңыз, сымсыз зарядтау функциясы қол жетімді болмайды.
- Мобильді құрылғының Жақын маңдағы байланыс (NFC) және Samsung Pay сияқты кейбір мүмкіндіктерін backrack пайдалану кезінде пайдалану мүмкін емес. Ұялы құрылғының артқы датчигі пайдаланылатын кейбір мүмкіндіктер жұмыс істемейді мүмкін. Осы мүмкіндіктерді пайдалану үшін ұялы құрылғыдан backrack алып тастаңыз.

Сымсыз зарядтау күйін тексеру

Мобильді құрылғының зарядтау күйін сымсыз зарядтау көрсеткіші арқылы тексеруге болады.

Түс	Сымсыз зарядтау күйі
Көк → Жасыл	Күту режимінде
Көк	Зарядтап жатқанда
Жасыл	Толығымен зарядталғанда
Көк түспен жыпылықтау	Жалпы қатеге байланысты дұрыс зарядталып жатпағанда
Өшірулі	Васкраск құрылғысы сөндірулі болғанда немесе мобильді құрылғы Васкраск құрылғысынан ажыратылғанда.



- Мобильді құрылғы Васкраск құрылғысына жалғанғаннан кейін зарядталмаса, мобильді құрылғыны сөндіріп, қайтадан қосыңыз.
- Васкраск құрылғысы қосалқы сыртқы батарея болып табылады. Ол кейбір ұялы құрылғыларды толық зарядтамауы мүмкін.
- Васкраск құрылғысы мен мобильді құрылғыға тым ыстық немесе тым суық температуралар әсер етсе немесе қате орын алса, сымсыз зарядтау көрсеткіші көк түспен жыпылықтайды. Ұялы құрылғыны Васкраск құрылғысынан ажыратып, қайта жалғаңыз.



Авторлық құқық

Copyright © 2016 Samsung Electronics

Бұл нұсқаулық халықаралық авторлық құқықтар туралы заңдармен қорғалған.

Samsung Electronics компаниясының алдын ала жазбаша рұқсатынсыз бұл нұсқаулықтың ешбір бөлігін кез келген түрде немесе кез келген әдіс, электрондық немесе механикалық, соның ішінде, фотокөшіру, жазу немесе кез келген ақпараттық қоймада және шығарып алу жүйесінде сақтау арқылы көшіруге, таратуға, аударуға немесе тасымалдауға болмайды.

Сауда белгілері

- SAMSUNG және SAMSUNG логотипі — Samsung Electronics компаниясының тіркелген сауда белгілері.
- Барлық басқа сауда белгілері және авторлық құқықтар сәйкес иелерінің меншігі болып табылады.

Read me first

Please read this manual before using the device to ensure safe and proper use.

- Images may differ in appearance from the actual product. Content is subject to change without prior notice.
- Before using the backpack, make sure the mobile device you want to connect to is compatible with this backpack.

Instructional icons



Warning: situations that could cause injury to yourself or others



Caution: situations that could cause damage to your device or other equipment



Notice: notes, usage tips, or additional information

Getting started

Package contents

Check the product box for the following items:

- Backpack
- Quick start guide



- The items supplied with the device and any available accessories may vary depending on the region or service provider.
- The supplied items are designed only for this device and may not be compatible with other devices.
- Appearances and specifications are subject to change without prior notice.
- You can purchase additional accessories from your local Samsung retailer. Make sure they are compatible with the device before purchase.
- Use only Samsung-approved accessories. Using unapproved accessories may cause the performance problems and malfunctions that are not covered by the warranty.
- Availability of all accessories is subject to change depending entirely on manufacturing companies. For more information about available accessories, refer to the Samsung website.

Device layout

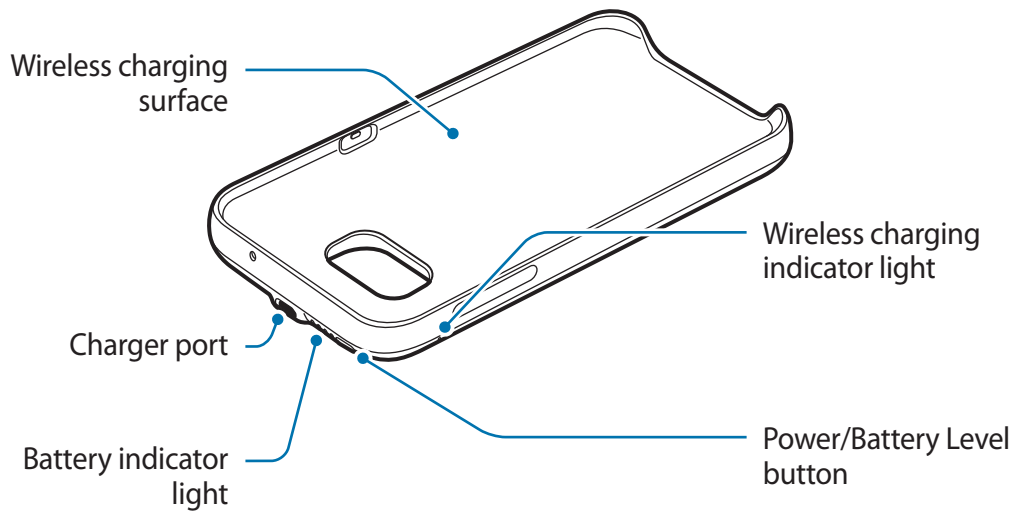

Charging the backpack

Charge the battery before using it for the first time or when it has been unused for extended periods.



Use only Samsung-approved chargers and cables. Unapproved chargers can cause the battery to explode or damage the backpack.

- 1 Connect the backpack pack to a charger.

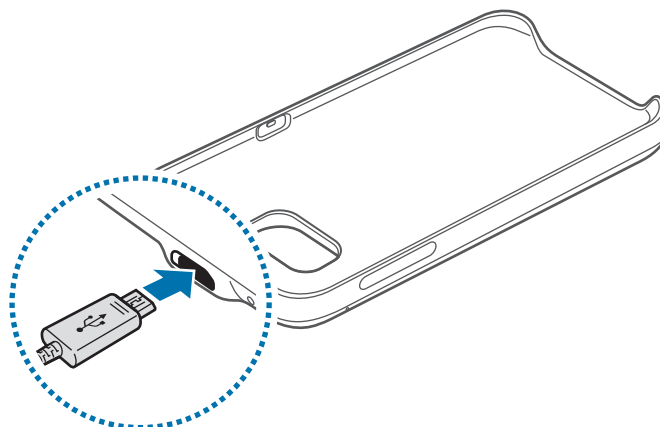

Connecting the charger improperly may cause serious damage to the backpack. Any damage caused by misuse is not covered by the warranty.

2 After fully charging, disconnect the backpack from the charger.



To save energy, unplug the charger when not in use. The charger does not have a power switch, so you must unplug the charger from the electric socket when not in use to avoid wasting power. The charger should remain close to the electric socket and easily accessible while charging.

Battery charging tips and precautions

- Chargers are sold separately.
- Using a power source other than the charger, such as a computer, may result in a slower charging speed due to a lower electric current.
- The charger can simultaneously charge the backpack and a mobile device when both are connected, but charging may take longer.
- If a mobile device is attached to the backpack during charging, the mobile device will be charged before the backpack.
- While charging, the backpack may heat up. This is normal and should not affect the backpack's lifespan or performance. If the battery gets hotter than usual, the charger may stop charging.
- The actual capacity (Wh) is measured based on the battery's output current and voltage. It may differ from the capacity (Wh) indicated on the device, depending on the output power condition, the connected device's circuit configuration, and the operation environment.
- If the backpack is not charging properly, take the backpack and the charger to a Samsung Service Center.

Checking the battery status

While the backpack is charging, the battery indicator will flash according to the charging status.

Charging status	Battery indicator status
100%	Four indicator lights on
75–99%	Three indicator lights on and one indicator light blinking
50–75%	Two indicator lights on and one indicator light blinking
25–50%	One indicator lights on and one indicator light blinking
0–25%	One indicator light blinking



If the backpack is exposed to extremely hot or cold temperatures or an error occurs, the four indicator lights will blink. Disconnect the charger from the backpack, and then reconnect them.

Checking the remaining battery power

Check the remaining battery power by pressing the **Battery level** button.

The battery indicator will activate according to the remaining battery power.

Remaining battery power	Battery indicator status
75–100%	Four indicator lights on
50–75%	Three indicator lights on
25–50%	Two indicator lights on
5–25%	One indicator light on
less than 5%	One indicator light blinking

Using the backpack

Charging your mobile device

- 1 Insert your mobile device into the backpack.

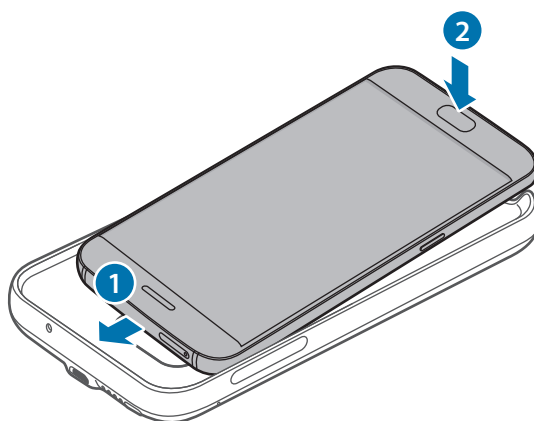

- 2 Press the backpack's **Power** button. Wireless charging will start.

To deactivate wireless charging, press and hold the **Power** button. To activate wireless charging again, press the **Power** button.

- 3 When the mobile device is fully charged, disconnect it from the backpack.



- The backpack and mobile device may vibrate while charging due to high power frequency.
- Do not place any objects between the mobile device and the backpack. Doing so may prevent the mobile device from charging properly.
- If you use the backpack in areas with weak network signals, your mobile device may lose network reception.
- If you connect a charger to the mobile device during wireless charging, the wireless charging feature will be unavailable.
- While using the backpack, you cannot use some mobile device features, such as Near Field Communication (NFC) and Samsung Pay. Some features that use the mobile device's back sensor may not work. To use these features, remove the backpack from your mobile device.

Checking the wireless charging status

You can check the mobile device's charging status via the wireless charging indicator.

Color	Wireless charging status
Blue → Green	When in standby mode
Blue	When charging
Green	When fully charged
Flashing blue	When not charging properly due to a general error
Off	When the backpack is off or when the mobile device is disconnected from the backpack



- If the mobile device is not charging after being connected to the backpack, turn off the mobile device and then turn it on again.
- The backpack is an auxiliary external battery. It may not fully charge some mobile devices.
- If the backpack and the mobile device is exposed to extremely hot or cold temperatures or an error occurs, the wireless charging indicator will flash in blue. Disconnect the mobile device from the backpack, and then reconnect them.

This product contains chemicals known to the State of California to cause cancer, birth defects, or other reproductive harm. For more information, please call 1-800-SAMSUNG (726-7864)

Samsung Electronics America, Inc

85 Challenger Road,
Ridgefield Park, New Jersey, 07660
Phone: 1-800-SAMSUNG (726-7864)

Copyright

Copyright © 2016 Samsung Electronics America, Inc.

This manual is protected under international copyright laws.

No part of this manual may be reproduced, distributed, translated, or transmitted in any form or by any means, electronic or mechanical, including photocopying, recording, or storing in any information storage and retrieval system, without the prior written permission of Samsung Electronics.

Trademarks

- SAMSUNG and the SAMSUNG logo are registered trademarks of Samsung Electronics.
- All other trademarks and copyrights are the property of their respective owners.

Lea la siguiente información antes de utilizar el producto

Lea este manual antes de utilizar el dispositivo a fin de garantizar el uso correcto y seguro.

- Es posible que las imágenes no sean exactamente iguales al producto real. El contenido está sujeto a cambio sin previo aviso.
- Antes de utilizar el backpack, asegúrese de que sea compatible con el dispositivo móvil con el cual desee conectarla.

Iconos instructivos



Advertencia: Situaciones que pueden provocarle lesiones a usted o a otras personas



Precaución: Situaciones que pueden provocarle daños al dispositivo o a otros equipos



Aviso: Notas, sugerencias de uso o información adicional

Para comenzar

Contenidos de la caja

Busque los siguientes elementos en la caja del producto:

- Backpack
- Guía de inicio rápido



- Los elementos que vienen con el dispositivo y los accesorios disponibles pueden variar según la región o el proveedor de servicios.
- Los elementos suministrados están diseñados exclusivamente para este dispositivo y podrían no ser compatibles con otros dispositivos.
- El aspecto y las especificaciones están sujetos a cambio sin previo aviso.
- Podrá comprar accesorios adicionales en su distribuidor local de Samsung. Asegúrese de que sean compatibles con el dispositivo antes de comprarlos.
- Utilice solo accesorios aprobados por Samsung. El uso de accesorios no aprobados podría provocar problemas de rendimiento y errores de funcionamiento que no se encuentran cubiertos por la garantía.
- La disponibilidad de todos los accesorios se encuentra sujeta a cambio y depende completamente de las empresas fabricantes. Para obtener más información sobre los accesorios disponibles, consulte el sitio web de Samsung.

Diseño del dispositivo

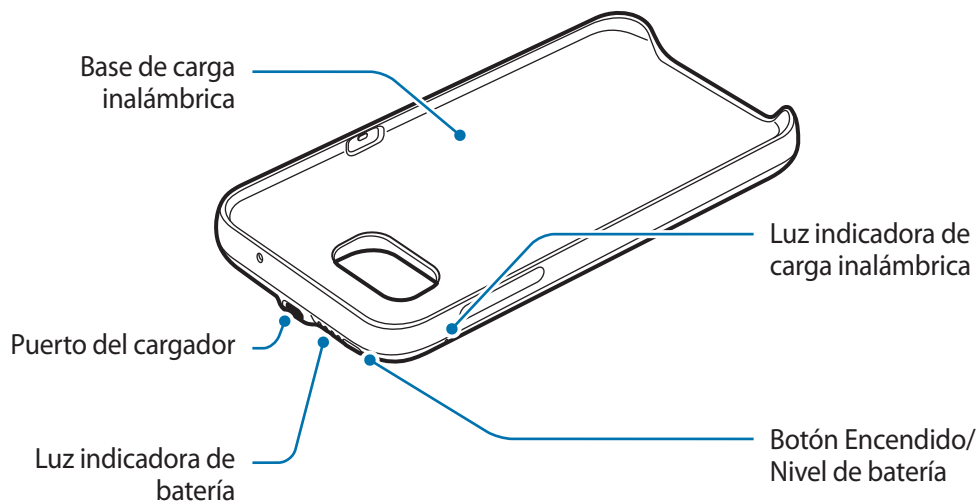

Cargar el backpack

Cargue la batería antes de utilizarla por primera vez o si no la ha utilizado durante mucho tiempo.



Utilice solo cargadores y cables aprobados por Samsung. Los cargadores no aprobados pueden provocar que la batería explote o dañe el backpack.

- 1 Conecte el backpack a un cargador.

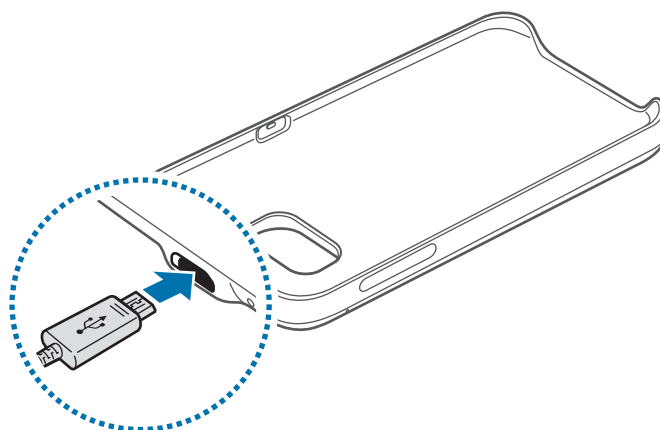

Si conecta el cargador en forma incorrecta, podría provocar daños serios al backpack. La garantía no cubre ningún daño provocado por el mal uso.

2 Cuando la batería esté totalmente cargada, desconecte el backpack del cargador.



Para ahorrar energía, desconecte el cargador cuando no esté utilizándolo. El cargador no dispone de interruptor de encendido/apagado, por lo que deberá desconectarlo de la toma eléctrica cuando no esté en uso para evitar el desperdicio de energía. El cargador deberá permanecer cerca de la toma eléctrica, y deberá poder acceder a él fácilmente mientras el dispositivo se esté cargando.

Sugerencias y precauciones para la carga de la batería

- Los cargadores se venden por separado.
- Si utiliza una fuente de energía diferente al cargador, como una computadora, la velocidad de carga podría ser inferior debido a una corriente eléctrica más lenta.
- El cargador podrá cargar el backpack y un dispositivo móvil a la vez si los dos están conectados, pero la carga podría llevar más tiempo.
- Si coloca un dispositivo móvil en el backpack durante la carga, el dispositivo móvil se cargará antes que el backpack.
- Durante la carga, es posible que el backpack se caliente. Esto es normal y no tiene por qué afectar la vida útil o al rendimiento del backpack. Si la batería se calienta más de lo normal, el cargador podría interrumpir la carga.
- La capacidad real (Wh) se mide de acuerdo con el voltaje y la corriente de salida de la batería. Puede ser diferente de la capacidad (Wh) que se indica en el dispositivo, en función del estado de la potencia de salida, la configuración de circuitos del dispositivo conectado y el entorno de operación.
- Si el backpack no se está cargando correctamente, lleve el backpack y el cargador a un Centro de Servicios de Samsung.

Comprobar el nivel de batería

Mientras el backpack se esté cargando, el indicador de batería parpadeará según el nivel de carga.

Nivel de carga	Estado del indicador de batería
100%	Cuatro luces indicadoras encendidas
75–99%	Tres luces indicadoras encendidas y una luz indicadora intermitente
50–75%	Dos luces indicadoras encendidas y una luz indicadora intermitente
25–50%	Una luz indicadora encendida y una intermitente
0–25%	Una luz indicadora intermitente



Si el backpack queda expuesto a temperaturas demasiado altas o bajas o si se produce un error, las cuatro luces indicadoras parpadearán. Desconecte el cargador del backpack, y luego vuelva a conectarlo.

Comprobar la batería restante

Compruebe la batería restante presionando el botón de nivel de batería.

El indicador de batería se activará de acuerdo con el nivel de batería restante.

Batería restante	Estado del indicador de batería
75–100%	Cuatro luces indicadoras encendidas
50–75%	Tres luces indicadoras encendidas
25–50%	Dos luces indicadoras encendidas
5–25%	Una luz indicadora encendida
menos del 5%	Una luz indicadora intermitente

Utilizar el backpack

Carga del dispositivo móvil

- 1 Inserte el dispositivo móvil en el backpack.

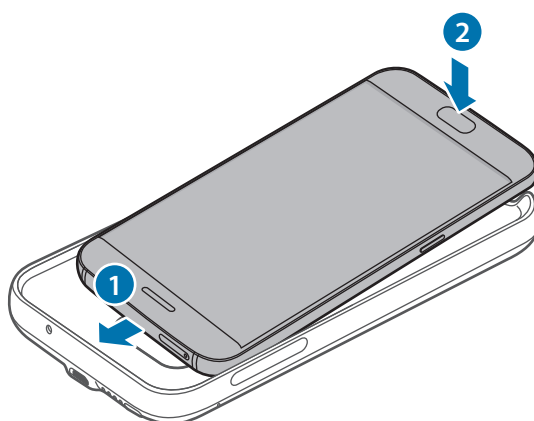

- 2 Presione el botón Encendido del backpack. Se iniciará la carga inalámbrica.

Para desactivar la carga inalámbrica, mantenga presionado el botón Encendido. Para activar la carga inalámbrica nuevamente, mantenga presionado el botón Encendido.

- 3 Cuando el dispositivo móvil esté completamente cargado, desconéctelo del backpack.



- El backpack y el dispositivo móvil podrían vibrar durante la carga debido a la alta frecuencia.
- No coloque ningún otro objeto entre el dispositivo móvil y el backpack. Si lo hace, el dispositivo móvil podría no cargarse correctamente.
- Si utiliza el backpack en lugares con poca señal de red, el dispositivo móvil podría perder la señal.
- Si conecta un cargador al dispositivo móvil durante la carga inalámbrica, la función de carga inalámbrica no estará disponible.
- Mientras utiliza el backpack, no podrá utilizar ciertas funciones del dispositivo móvil, tal como la comunicación de campos cercanos (NFC) y Samsung Pay. Algunas funciones que utilizan el sensor trasero del dispositivo móvil podrían no estar disponibles. Para utilizar estas funciones, retire el backpack del dispositivo móvil.

Comprobar el nivel de carga inalámbrica

Podrá comprobar el nivel de carga del dispositivo móvil mediante el indicador de carga inalámbrica.

Color	Nivel de carga inalámbrica
Azul → Verde	En el modo inactivo
Azul	Durante la carga
Verde	Una vez que la carga está completa
Intermitente azul	Si no se carga correctamente debido a un error general
Apagado	Si el backpack se encuentra apagado o si el dispositivo móvil no está conectado al backpack



- Si el dispositivo no se está cargando a pesar de estar conectado con el backpack, apague el dispositivo móvil y enciéndalo nuevamente.
- El backpack es una batería externa auxiliar. Es posible que no cargue algunos dispositivos móviles completamente.
- Si el backpack y el dispositivo móvil quedan expuestos a temperaturas demasiado altas o bajas o si se produce un error, el indicador de carga inalámbrica parpadeará en color azul. Desconecte el dispositivo móvil del backpack y, a continuación, vuelva a conectarlos.

Derechos de autor

Copyright © 2016 Samsung Electronics

Este manual está protegido por las leyes internacionales de derechos de autor.

No está permitido reproducir, distribuir, traducir o transmitir ninguna parte de este manual de ninguna forma o por ningún medio, ya sea electrónico o mecánico, incluyendo fotocopiado, grabación o almacenamiento en cualquier sistema de almacenamiento y recuperación de información, sin el permiso previo por escrito de Samsung Electronics.

Marcas comerciales

- SAMSUNG y el logotipo de SAMSUNG son marcas comerciales registradas de Samsung Electronics.
- El resto de las marcas comerciales y derechos de autor son propiedad de sus respectivos dueños.

请先阅读说明文件

使用本设备之前，请先阅读本手册，以确保安全和正确使用。

- 使用无线移动电源前，确保想要连接至的移动设备兼容此外壳。

指示图标



警告：可能伤及自己或他人的情况



注意：可能损坏您的设备或其他设备的情况



通知：注释、使用提示或附加信息

入门指南

包装内容

检查产品包装盒中是否有以下物品：

- 无线移动电源
- 使用说明书



- 设备随附的物品和可用配件可能会因所在地区或服务提供商而异。
- 随附的物品专为本设备设计，可能与其他设备并不兼容。
- 可以向本地三星零售商购买其他配件。购买前请确保它们与设备兼容。
- 只可使用经过三星许可的配件。使用未经许可的配件可能导致性能问题和故障，此情形不在保修范围内。
- 是否提供所有配件完全取决于制造公司。有关可用配件的更多信息，请参阅三星网站。

设备部位图

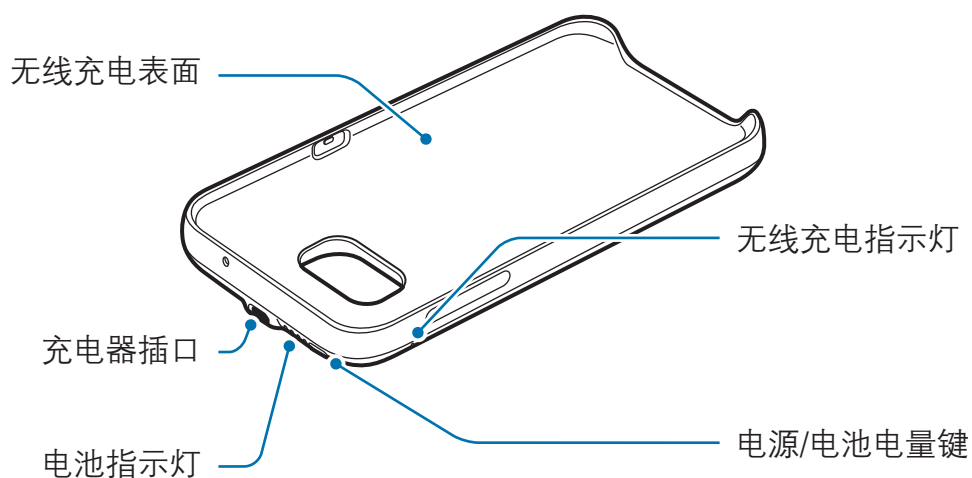

为无线移动电源充电

首次使用无线移动电源前或长时间未用无线移动电源后，请先为其充电。



仅使用三星许可的充电器和数据线。未经许可的充电器会导致电池爆炸或损坏无线移动电源。

- 1 将无线移动电源套装连接至充电器。

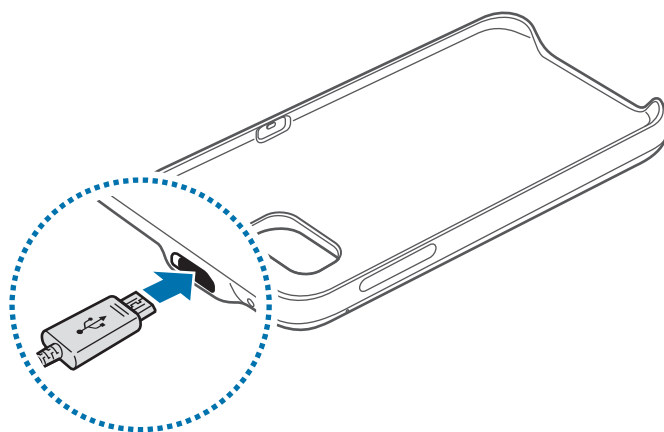

充电器连接不当可能会严重损坏无线移动电源。因误操作造成的任何损坏不涵盖在保修范围内。

2 完全充电后，断开无线移动电源与充电器的连接。



为节约电量，请在不使用时拔下 USB 电源适配器。USB 电源适配器不带电源开关，因此在不使用时必须从电源插座拔下 USB 电源适配器以节约电量。

电池充电提示和注意事项

- 充电器单独销售。
- 使用充电器以外的电源 (例如电脑) 充电时，由于电流较小，因而充电速度会降低。
- 当无线移动电源和移动设备已连接时，充电器可以同时为两者充电，但充电时间可能更长。
- 如果在充电期间将移动设备连接至无线移动电源，那么移动设备将先于无线移动电源充电。
- 无线移动电源在充电时会变热。这属于正常情况，不会影响无线移动电源的使用寿命或性能。如果电池比平常更热，则充电器可能停止充电。
- 实际电量 (Wh) 根据电池的输出电流和电压测得。取决于输出功率、已连接设备的电路配置和运行环境，实际电量可能会与设备的标记电量 (Wh) 有所不同。
- 如果无线移动电源无法正常充电，请将无线移动电源和充电器送往三星服务中心。

检查电池状态

当无线移动电源正在充电时，电池指示灯将根据充电状态闪烁。

充电状态	电池指示灯状态
100%	四个指示灯点亮
75–99%	三个指示灯亮起且一个指示灯闪烁
50–75%	两个指示灯亮起且一个指示灯闪烁
25–50%	一个指示灯亮起且一个指示灯闪烁
0–25%	一个指示灯闪烁



如果无线移动电源暴露在极热或极冷的温度环境下或发生错误，四个指示灯将会闪烁。从无线移动电源断开充电器连接，然后重新连接。

检查剩余电池电量

通过按下电池电量按键来查看剩余电池电量。

电池指示灯将根据剩余电池电量启动。

剩余电池电量	电池指示灯状态
75–100%	四个指示灯亮起
50–75%	三个指示灯亮起
25–50%	两个指示灯亮起
5–25%	一个指示灯亮起
少于 5%	一个指示灯闪烁

使用无线移动电源

为移动设备充电

1 将移动设备插入至无线移动电源。

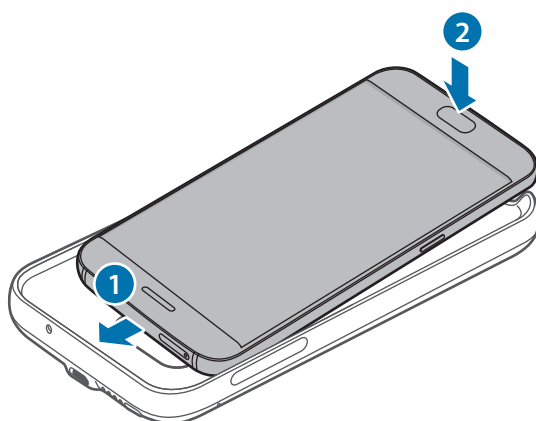

2 按下无线移动电源的电源键。无线充电将开始。

如欲停用无线充电，按住电源键。如欲再次启动无线充电，按下电源键。

3 移动设备完全充电后，将其从无线移动电源断开连接。



- 在充电时，由于较高的电源频率，无线移动电源和移动设备可能振动。
- 请勿将任何物体放在移动设备和无线移动电源之间。否则可能使移动设备无法正常充电。
- 如果在网络信号较弱的区域使用无线移动电源，您的移动设备将可能无法接收网络信号。
- 如果在无线充电期间将充电器连接至移动设备，无线充电功能将不可用。
- 使用无线移动电源时，将无法使用部分移动设备功能，例如近距离无线通讯 (NFC) 和 Samsung Pay。某些需要使用移动设备后置传感器的功能可能无法运行。如欲使用这些功能，请将无线移动电源从移动设备取下。

检查无线充电状态

可以通过无线充电指示灯检查移动设备的充电状态。

颜色	无线充电状态
蓝色 → 绿色	在待机模式时
蓝色	充电时
绿色	完全充电时
闪烁蓝色	由于一般错误无法正常充电时
关闭	当无线移动电源已关闭或移动设备已从无线移动电源断开连接时



- 如果在连接至无线移动电源后移动设备未充电，关闭移动设备，然后重新打开。
- 无线移动电源是辅助性的外部电池。它可能无法为某些移动设备完全充电。
- 如果无线移动电源和移动设备暴露于极热或极冷温度条件下，或发生错误时，无线充电指示灯将闪烁蓝色。从无线移动电源断开移动设备连接，然后重新连接。

通知

产品中有害物质的名称及其含量

部件名称	有害物质					
	铅 (Pb)	汞 (Hg)	镉 (Cd)	六价铬 (Cr ⁶⁺)	多溴联苯 (PBB)	多溴二苯醚 (PBDE)
印刷电路板组件	X	O	O	O	O	O
塑料	O	O	O	O	O	O
金属	X	O	O	O	O	O
电池	O	O	O	O	O	O
附件	O	O	O	O	O	O

本表格依据 SJ/T 11364 的规定编制。

O: 表示该有害物质在该部件所有均质材料中的含量均在 GB/T 26572 规定的限量要求以下。

X: 表示该有害物质至少在该部件某一均质材料中的含量超出 GB/T 26572 规定的限量要求。

本表格提供的信息是基于供应商提供的数据及三星公司的检测结果。在当前技术水平下，所有有害物质的使用控制到了最底线。三星公司会继续努力通过改进技术来减少这些物质的使用。



本产品的“环保使用期限”为 5 年，其标识如左图所示。电池等可更换部件的环保使用期限可能与产品的环保使用期限不同。只有在本说明书所述的正常情况下使用本产品时，“环保使用期限”才有效。

- 天津三星通信技术有限公司
地址：天津市西青区微电子工业区微五路 9 号 (邮编：300385)
- 惠州三星电子有限公司
地址：广东省惠州市仲恺高新技术产业开发区陈江街道仲恺六路 256 号
(邮编：516029)
- 越南三星电子有限公司
地址：越南北宁省安风县安中1号安风工业区 (邮编：440000)

版权

版权 © 2016 Samsung Electronics

本手册受国际版权法保护。

未经 Samsung Electronics 事先书面许可，不得以任何形式或方式 (电子或机械) 复制、分发、转译或传播本手册中的任何内容，包括影印、录制或存储在任何信息存储器和检索系统中。

商标

- SAMSUNG 和 SAMSUNG 徽标是 Samsung Electronics 的注册商标。
- 其他所有商标和版权的所有权归各自所有者所有。

À lire en premier

Veuillez lire le présent guide avant d'utiliser l'appareil afin de vous assurer d'en faire une utilisation sécuritaire et adéquate.

- Il pourrait y avoir des différences entre le produit réel et les images présentées. Le contenu pourrait faire l'objet de modifications sans préavis.
- Avant d'utiliser le backpack, assurez-vous que l'appareil mobile que vous connectez est compatible avec ce backpack.

Liste des icônes



Avertissement : situations où il y a risque de blessure pour vous ou pour les autres.



Attention : situations pouvant endommager votre appareil ou tout autre équipement.



Nota : remarques, astuces ou toute autre information complémentaire.

Pour commencer

Contenu de l'emballage

Veillez vous assurer que la boîte contient les éléments suivants :

- Backpack
- Guide de démarrage rapide



- Les articles fournis avec l'appareil et les accessoires offerts pourraient varier selon votre région ou votre fournisseur de services.
- Les articles fournis sont conçus uniquement pour cet appareil et pourraient ne pas être compatibles avec d'autres appareils.
- L'apparence et les caractéristiques techniques pourraient changer sans préavis.
- Vous pouvez acheter des accessoires supplémentaires auprès de votre détaillant Samsung local. Assurez-vous qu'ils sont compatibles avec l'appareil avant de les acheter.
- N'utilisez que des accessoires approuvés par Samsung. L'utilisation d'accessoires non approuvés peut entraîner des problèmes de rendement et de mauvais fonctionnements qui ne seront pas couverts par la garantie.
- La disponibilité de tous les accessoires peut varier puisqu'elle dépend entièrement des entreprises qui les fabriquent. Pour en savoir davantage sur les accessoires offerts, visitez le site Web de Samsung.

Présentation de l'appareil

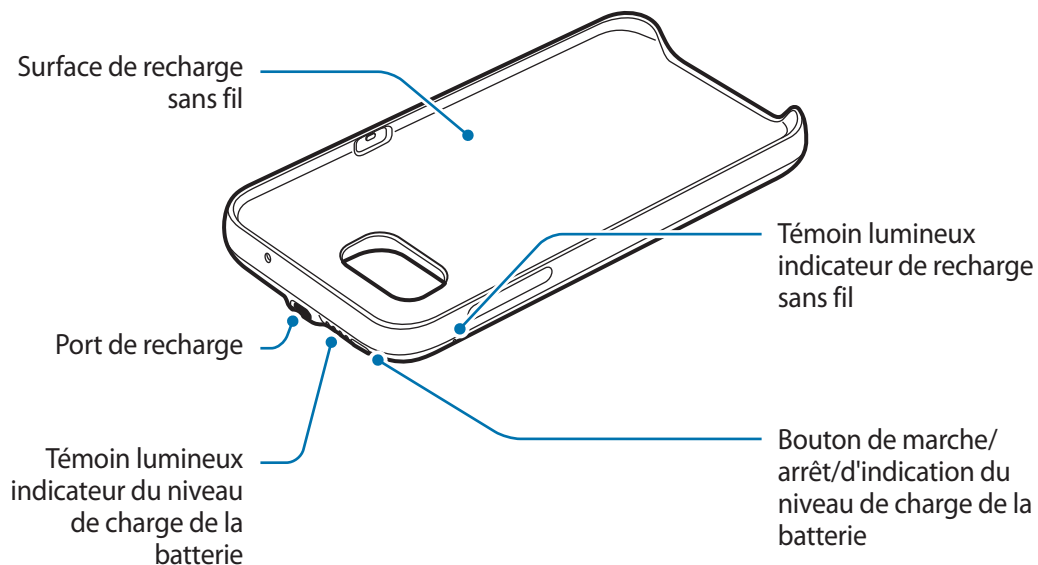

Recharge du backpack

Chargez la batterie avant d'utiliser l'appareil pour la première fois ou lorsque ce dernier n'a pas été utilisé pendant une longue période.



N'utilisez que des chargeurs et câbles approuvés par Samsung. L'utilisation de chargeurs non approuvés peut causer l'éclatement de la batterie ou endommager le backpack.

- 1 Connectez le bloc-pile du backpack à un chargeur.

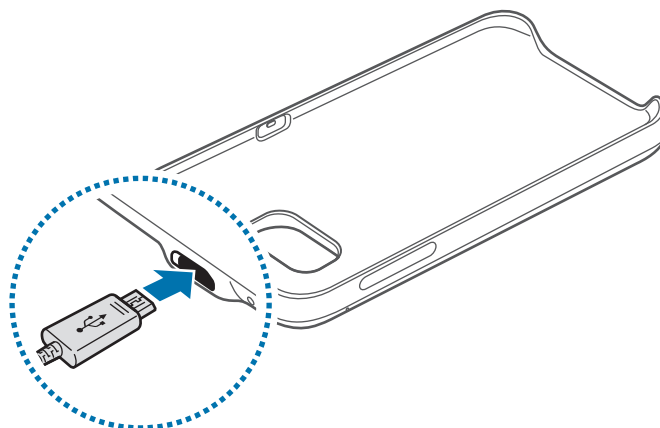

Un branchement inadéquat du chargeur peut endommager gravement le backpack. Tout dommage résultant d'une mauvaise utilisation n'est pas couvert par la garantie.

2 Lorsque le chargement est terminé, débranchez le backpack du chargeur.



Pour économiser de l'énergie, débranchez le chargeur quand vous ne l'utilisez pas. Puisque le chargeur ne comprend aucun interrupteur d'alimentation, vous devez le débrancher de la prise de courant pour éviter tout gaspillage d'énergie. Pendant la recharge, le chargeur doit rester à proximité de la prise de courant et être facile d'accès.

Trucs et précautions pour la recharge de la batterie

- Les chargeurs sont vendus séparément.
- L'utilisation d'une source d'alimentation autre que le chargeur, comme un ordinateur, peut entraîner le ralentissement de la recharge en raison d'un plus faible courant électrique.
- Bien que le chargeur puisse recharger simultanément le backpack et un appareil mobile lorsque les deux sont connectés, la recharge sera plus lente.
- Si un appareil mobile est connecté au backpack pendant la recharge, cet appareil sera rechargé avant le backpack.
- Le backpack peut chauffer pendant la recharge. Cela est normal et n'aura aucune incidence sur la durée de vie ou la performance globale du backpack. Si la batterie devient plus chaude qu'à la normale, il est possible que le chargeur arrête de recharger.
- La capacité réelle (Wh) est mesurée selon la puissance et la tension du courant de sortie de la batterie. Elle peut différer de la capacité (Wh) indiquée sur l'appareil, selon les conditions de sortie du courant, la configuration des circuits de l'appareil raccordé et l'environnement d'utilisation.
- Si le backpack ne se charge pas de façon appropriée, apportez-le, avec le chargeur à un centre de service de Samsung.

Vérification du niveau de charge du bloc de recharge sans fil

Pendant la recharge du backpack, l'indicateur du niveau de charge de la batterie clignotera pour indiquer le niveau de charge.

Niveau de charge	État de l'indicateur de niveau de charge de la batterie
100%	Quatre témoins allumés
75 à 99%	Trois témoins allumés et un témoin clignotant
50 à 75%	Deux témoins allumés et un témoin clignotant
25 à 50%	Un témoin allumé et un témoin clignotant
0 à 25%	Un témoin clignotant



Si le backpack est exposé à des températures extrêmement chaudes ou froides ou si une erreur se produit, les quatre témoins lumineux clignoteront. Débranchez le chargeur du backpack, puis rebranchez-le.

Vérification du niveau de charge de la batterie

Vérifiez la charge restante de la batterie en appuyant sur le bouton d'indication du niveau de charge de la batterie.

L'indicateur du niveau de charge de la batterie s'allume en fonction de la charge restante de la batterie.

Charge restante de la batterie	État de l'indicateur de niveau de charge de la batterie
75 à 100%	Quatre témoins allumés
50 à 75%	Trois témoins allumés
25 à 50%	Deux témoins allumés
5 à 25%	Un témoin allumé
Moins de 5%	Un témoin clignotant

Utilisation du backpack

Recharge de votre appareil mobile

- 1 Insérez votre appareil mobile dans le backpack.

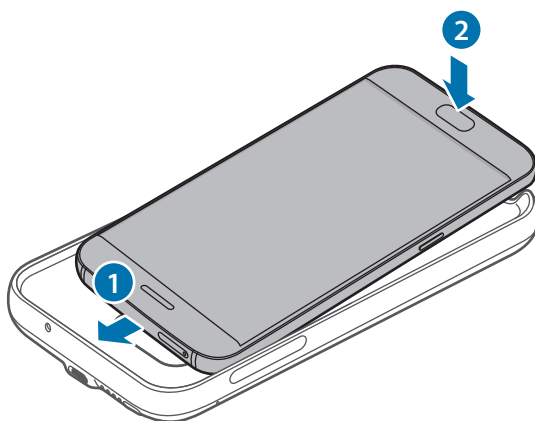

- 2 Appuyez sur le bouton de marche/arrêt du backpack. La recharge sans fil commence.
Pour désactiver la recharge sans fil, appuyez longuement sur le bouton de marche/arrêt. Pour activer de nouveau la recharge sans fil, appuyez sur le bouton de marche/arrêt.

- 3 Une fois l'appareil mobile complètement chargé, débranchez-le du backpack.



- Le backpack et l'appareil mobile peuvent vibrer pendant la recharge en raison de la fréquence de régime élevée.
- Ne pas mettre d'objet entre l'appareil mobile et le backpack. Cela pourrait empêcher l'appareil mobile de se recharger de façon appropriée.
- Si vous utilisez le backpack dans une zone où le signal réseau est faible, votre appareil mobile pourrait perdre la connexion au réseau.
- Si vous connectez un chargeur à l'appareil mobile pendant la recharge sans fil, la fonctionnalité de recharge sans fil ne sera pas disponible.
- Pendant l'utilisation du backpack, vous ne pouvez pas utiliser certaines fonctionnalités de l'appareil mobile, comme la communication en champ proche (NFC) et Samsung Pay. Certaines fonctionnalités utilisant le capteur arrière de l'appareil mobile pourraient ne pas fonctionner. Pour utiliser ces fonctionnalités, retirez le backpack de votre appareil mobile.

Vérification de l'état de la recharge sans fil

Vous pouvez vérifier l'état de recharge de l'appareil mobile au moyen de l'indicateur de recharge sans fil.

Couleur	État de recharge sans fil
Bleu → vert	En mode veille
Bleu	En recharge
Vert	Complètement rechargé
Clignote en bleu	Ne se recharge pas de façon appropriée en raison d'une erreur générale
Hors fonction	Lorsque le backpack est éteint ou que l'appareil mobile est débranché du backpack



- Si l'appareil mobile ne se recharge pas même une fois branché au backpack, éteignez-le, puis rallumez-le.
- Le backpack est une batterie auxiliaire externe. Il pourrait ne pas recharger complètement certains appareils mobiles.
- Si le backpack et l'appareil mobile sont exposés à des températures extrêmement chaudes ou froides ou si une erreur se produit, l'indicateur de recharge sans fil clignotera en bleu. Débranchez l'appareil mobile du backpack, avant de le reconnecter.

Droits d'auteur

© Samsung Electronics, 2016.

Le présent guide est protégé par les lois internationales sur le droit d'auteur.

Aucune partie du présent guide d'utilisation ne peut être reproduite, distribuée, traduite ou transmise sous quelque forme que ce soit, électronique ou mécanique, notamment par photocopie, enregistrement ou stockage dans tout système de stockage et de récupération d'information, sans l'autorisation écrite préalable de Samsung Electronics.

Marques de commerce

- SAMSUNG et le logo SAMSUNG sont des marques déposées de Samsung Electronics.
- Toutes les autres marques de commerce et tous les autres droits d'auteur sont la propriété de leurs titulaires respectifs.

Leia-me primeiro

Leia este manual antes de usar o dispositivo para garantir o uso adequado e seguro.

- As imagens podem ser diferentes da aparência real do produto. O conteúdo está sujeito a alterações sem qualquer aviso prévio.
- Antes de usar a Capa Carregadora Sem Fio, certifique-se de que o dispositivo móvel com o qual deseja utilizá-lo é compatível com este acessório.

Ícones de instrução



Atenção: situações que podem causar ferimentos em você ou em outras pessoas.



Cuidado: situações que podem danificar o seu dispositivo ou outro equipamento.



Informação: notas, conselhos de uso ou informação adicional.

Primeiros Passos

Conteúdo da embalagem

Verifique se na caixa do produto encontram-se os itens a seguir:

- Capa carregadora sem fio
- Guia rápido



- Os itens fornecidos com o dispositivo e todos os acessórios disponíveis podem variar dependendo da região ou operadora.
- Os itens fornecidos são concebidos apenas para este dispositivo e podem não ser compatíveis com outros dispositivos.
- A aparência e as especificações estão sujeitas a alterações sem aviso prévio.
- Você pode comprar acessórios adicionais do seu revendedor Samsung local. Certifique-se de que são compatíveis com o dispositivo antes de comprar.
- Use apenas acessórios aprovados pela Samsung. O uso de acessórios não recomendados pode causar problemas de desempenho e funcionamento incorreto que não são cobertos pela garantia.
- A disponibilidade de todos os acessórios está sujeita a alteração dependendo inteiramente das empresas que os fabricam. Para mais informação sobre a disponibilidade dos acessórios, consulte a página da internet da Samsung.

Layout do dispositivo

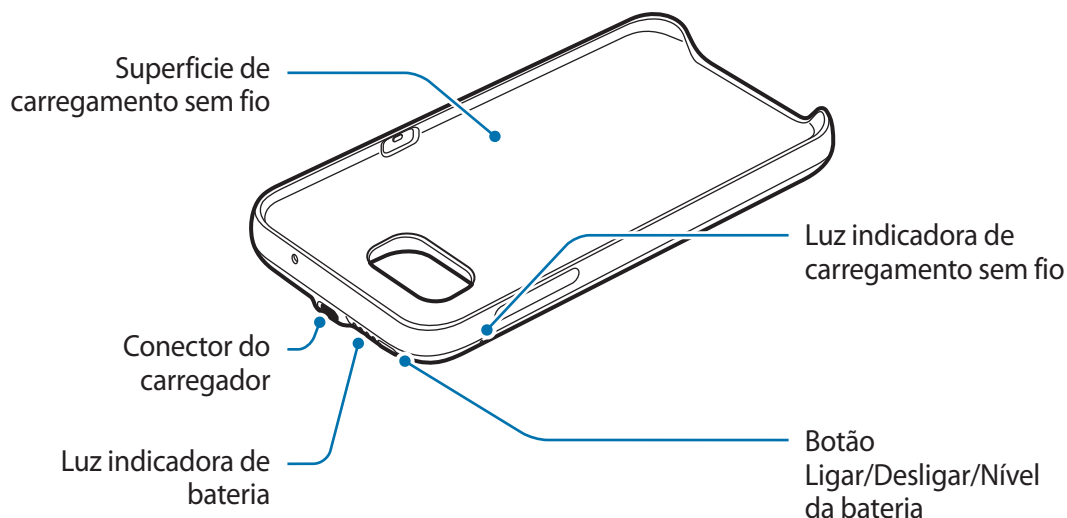

Carregando com a Capa carregadora sem fio

Carregue a bateria antes de a usar pela primeira vez ou quando não for utilizada por longos períodos.



Use apenas carregadores e cabos aprovados pela Samsung. Carregadores ou cabos não aprovados podem causar a explosão da bateria ou danificar a capa carregadora sem fio.

- 1 Conecte a capa carregadora sem fio a um carregador.

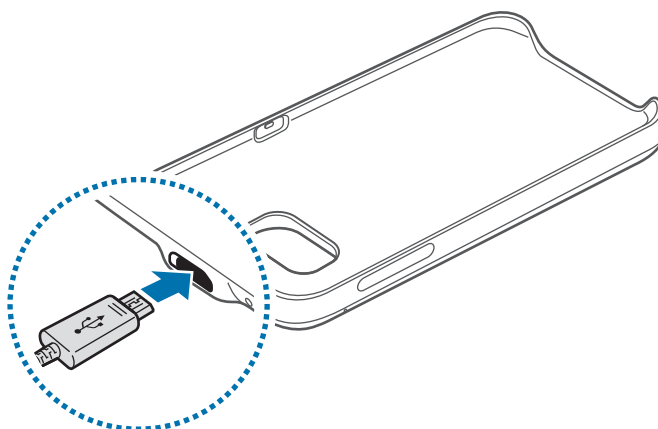

Conectar incorretamente o carregador pode causar danos graves na capa carregadora sem fio. Qualquer dano causado por uso indevido não é coberto pela garantia.

2 Depois de totalmente carregado, desconecte a capa carregadora sem fio do carregador.



Para poupar energia, desligue o carregador da tomada quando não estiver utilizando. O carregador não tem uma tecla Ligar/Desligar, você deve desligá-lo da tomada quando não estiver utilizando, para economizar energia. O carregador deve permanecer próximo da tomada e acessível durante o carregamento.

Sugestões e cuidados no carregamento da bateria

- Os carregadores são vendidos separadamente.
- Usar outra fonte de energia que não o carregador, tal como um computador, poderá reduzir a velocidade de carregamento devido a corrente elétrica mais baixa.
- O carregador pode carregar a capa carregadora sem fio e um dispositivo móvel ao mesmo tempo, quando ambos estiverem conectados, mas o carregamento poderá demorar mais tempo.
- Se um dispositivo móvel estiver encaixado na Capa carregadora sem fio durante o carregamento, o dispositivo móvel carregará antes da Capa carregadora sem fio.
- Enquanto carrega, a capa carregadora sem fio poderá esquentar. Isso é normal e não deverá afetar a vida útil e nem o desempenho da capa carregadora sem fio. Se a bateria esquentar mais do que o normal, o carregador poderá parar de carregar.
- A capacidade real (Wh) é medida baseando-se na corrente de saída e voltagem da bateria. Poderá ser diferente da capacidade (Wh) indicada no dispositivo, dependendo da condição de saída da energia, da configuração do circuito do dispositivo conectado e do ambiente de operação.
- Se a capa carregadora sem fio não estiver carregando corretamente, leve a capa carregadora sem fio e o carregador a uma assistência Samsung.

Verificando o estado da bateria

Enquanto a capa carregadora sem fio estiver carregando, o indicador de bateria piscará de acordo com o estado do carregamento.

Estado do carregamento	Indicador de estado da bateria
100%	Quatro luzes indicadoras acessas
75 – 99%	Três luzes indicadoras acesas e uma luz indicadora piscando
50 – 75%	Duas luzes indicadoras acesas e uma luz indicadora piscando
25 – 50%	Uma luz indicadora acesa e uma luz indicadora piscando
0 – 25%	Uma luz indicadora piscando



Se a capa carregadora sem fio for exposta a temperaturas extremamente frias ou quentes ou ocorrerem erros, quatro luzes indicadoras irão piscar. Desconecte o carregador da capa carregadora sem fio e volte a reconectá-los.

Verificando a energia restante da bateria

Verifique a energia restante da bateria pressionando o botão de nível da bateria.

O indicador de bateria ativará de acordo com a energia restante da bateria.

Energia restante da bateria	Indicador de estado da bateria
75 – 100%	Quatro luzes indicadoras acessas
50 – 75%	Três luzes indicadoras acessas
25 – 50%	Duas luzes indicadoras acessas
5 – 25%	Uma luz indicadora acesa
menos de 5%	Uma luz indicadora piscando

Usando a Capa Carregadora Sem Fio

Carregando com o dispositivo móvel

- 1 Insira o seu dispositivo móvel na Capa Carregadora Sem Fio.

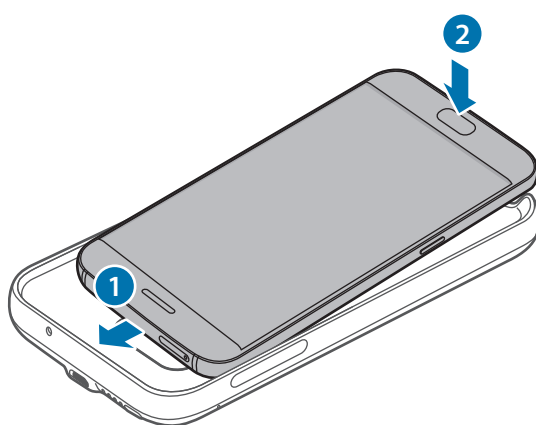

- 2 Pressione a tecla Ligar/Desligar da Capa Carregadora Sem Fio. O carregamento sem fio é iniciado.

Para desativar o carregamento sem fio, mantenha pressionado a tecla Ligar/Desligar. Para ativar o carregamento sem fio novamente, pressione a tecla Ligar/Desligar.

3 Quando o dispositivo móvel estiver totalmente carregado, desconecte-o da Capa Carregadora Sem Fio.



- A capa carregadora sem fio e o dispositivo móvel podem vibrar enquanto carregam devido à frequência de alta energia.
- Não coloque quaisquer objetos entre o dispositivo móvel e a capa carregadora sem fio. Ao fazê-lo poderá fazer com que o dispositivo móvel não carregue corretamente.
- Se você usar a capa carregadora sem fio em áreas onde o sinal de rede é fraco, o seu dispositivo móvel poderá não ter recepção de rede.
- Se você conectar um carregador no dispositivo móvel durante o carregamento sem fio, a funcionalidade de carregamento sem fio ficará indisponível.
- Enquanto usar a capa carregadora sem fio, você não poderá usar alguns recursos do dispositivo móvel, tais como Near Field Communication (NFC) e o Samsung Pay. Alguns recursos que usam o sensor traseiro do dispositivo móvel poderão não funcionar. Para usar esses recursos, remova a capa carregadora sem fio do dispositivo móvel.

Verificando o estado do carregamento sem fio

Você pode verificar o estado do carregamento do dispositivo móvel através do indicador de carregamento sem fio.

Cor	Estado do carregamento sem fio
Azul → Verde	Quando no modo em espera
Azul	Quando carregando
Verde	Quando totalmente carregado
Piscar em azul	Quando não estiver carregando corretamente devido a um erro geral
Desligado	Quando a capa carregadora sem fio estiver desligada ou quando o dispositivo móvel estiver desconectado da capa carregadora sem fio



- Se o dispositivo móvel não estiver carregando depois de conectado na capa carregadora sem fio, desligue o dispositivo móvel e volte a ligá-lo.
- A capa carregadora sem fio é uma bateria externa auxiliar. Poderá não carregar totalmente alguns dispositivos móveis.
- Se a capa carregadora sem fio e o dispositivo móvel forem expostos a temperaturas extremamente frias ou quentes ou ocorrerem erros, o indicador de carregamento sem fio piscará em azul. Desconecte o dispositivo móvel da capa carregadora sem fio e volte a conectá-los.

Direitos autorais

Direitos autorais © 2016 Samsung Electronics

Esse manual está protegido por leis internacionais de direitos autorais.

Nenhuma parte deste manual pode ser reproduzida, distribuída, traduzida ou transmitida por qualquer forma ou por qualquer meio, eletrônico ou impresso, incluindo fotocópia, gravação ou armazenamento em qualquer sistema de armazenagem e recuperação, sem a permissão prévia por escrito da Samsung Electronics.

Marcas comerciais registradas

- SAMSUNG e o logotipo SAMSUNG são marcas comerciais registradas da Samsung Electronics.
- Todas as outras marcas comerciais registradas e direitos de autor são propriedade dos seus respectivos proprietários.

사용하기 전에

사용 전 반드시 이 사용 설명서를 읽고 제품을 안전하고 올바르게 사용하세요.

- 사용 설명서의 그림은 실물과 다를 수 있으며, 내용은 성능 개선을 위해 사용자에게 통보 없이 일부 변경될 수 있습니다.
- 이 기기는 가정용(B급) 전자파적합기기로서 주로 가정에서 사용하는 것을 목적으로 하며, 모든 지역에서 사용할 수 있습니다.
- 제품을 모바일 기기와 연결하여 사용하려면 먼저 해당 모바일 기기가 제품과 호환되는지 확인하세요.

표기된 기호 설명



경고: 제품을 사용할 때 주의하지 않으면 심각한 피해를 입을 수 있는 경고 사항을 표기할 때 사용합니다.



주의: 제품을 안전하고 올바르게 사용하기 위해 주의해야 할 사항을 표기할 때 사용합니다.



알림: 제품을 사용할 때 알아 두면 좋을 참고 사항이나 추가적인 정보를 제공할 때 사용합니다.

시작하기

구성품 확인

제품 구입 시 제공되는 구성품을 확인하세요.

- 제품
- 간단 사용 설명서



- 제공된 구성품 및 사용 가능한 별매품은 삼성전자의 사정에 따라 변경될 수 있습니다.
- 구성품은 이 제품 전용으로 다른 기기와는 호환되지 않을 수 있습니다.
- 제품의 외관, 규격 등은 성능 개선을 위해 예고 없이 변경될 수 있습니다.
- 삼성전자 대표 사이트에 접속해 별매품을 구입할 수 있습니다. 별매품 구입 시 사용 중인 모델과 호환되는지 먼저 확인하세요.
- 별매품은 반드시 삼성전자에서 제공하는 정품을 구입하세요. 정품이 아닌 별매품을 사용하면 제품의 성능 저하나 고장을 유발할 수 있으며 이러한 경우 보증 서비스가 적용되지 않습니다.
- 삼성전자의 사정에 따라 별매품의 사용 가능 여부가 변경될 수 있습니다. 사용 가능한 별매품에 대한 자세한 내용은 삼성전자 대표 사이트에서 확인하세요.
- 제품의 규격에 대한 내용은 삼성전자 대표 사이트에 접속하여 관련 페이지를 참조하세요.

각 부분의 이름

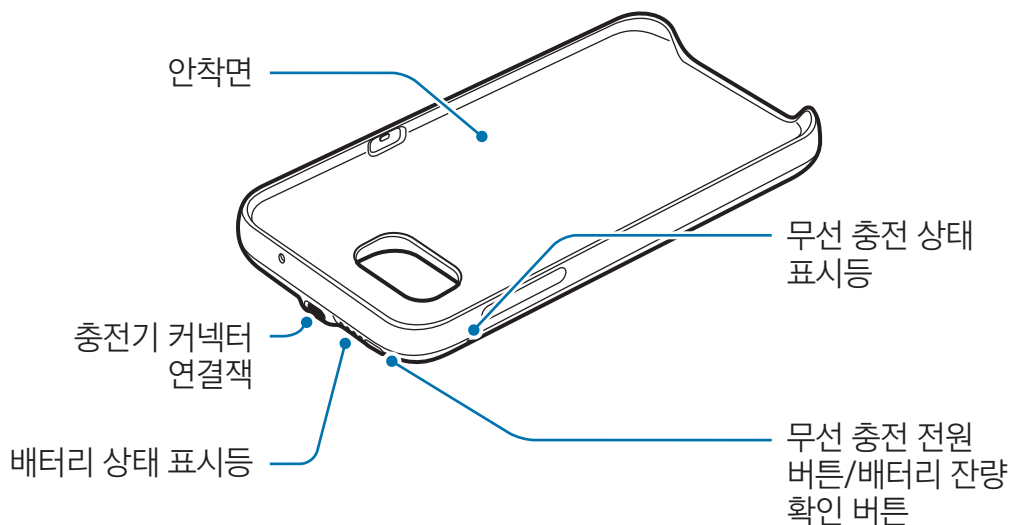

배터리 충전 방법

제품을 구입한 후 처음 사용하거나 장시간 방치한 후 사용할 경우에는 배터리를 충분히 충전하여 사용하세요.



반드시 KC인증을 받은 삼성 정품 충전기만 사용하세요. 승인되지 않은 충전기로 배터리 충전 시 배터리가 폭발하거나 제품이 고장날 수 있습니다.

1 제품과 충전기를 연결하세요.

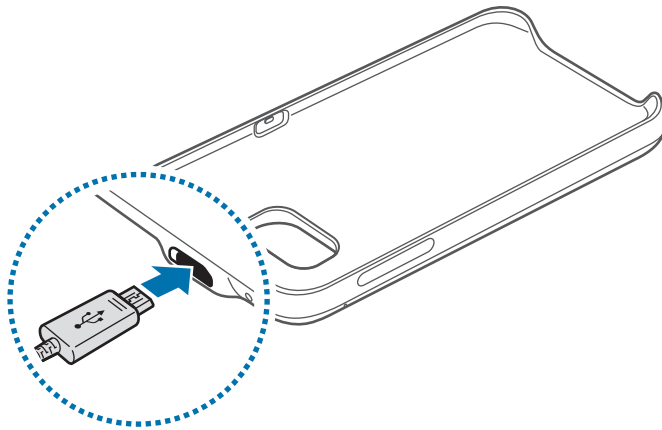

충전기를 잘못 연결하면 제품이 고장날 수 있습니다. 잘못된 사용 방법으로 인한 피해는 보증 서비스가 적용되지 않습니다.

2 충전이 끝나면 제품과 충전기를 분리하세요.



에너지를 절약하기 위하여 사용하지 않을 때는 충전기를 빼 두세요. 충전기에는 전원 스위치가 없기 때문에, 전력 소모를 방지하기 위해서는 콘센트와 충전기를 분리해 두어야 합니다. 충전 중에는 충전기가 콘센트 가까이에 있어야 하며, 손이 쉽게 닿는 곳에 두어야 합니다.

배터리 충전 시 알아두기

- 충전기는 별매품입니다.
- 제품을 USB 케이블로 컴퓨터 등과 연결하여 충전할 때는 낮은 전류로 인해 충전 속도가 느려질 수 있습니다.
- 충전 중에도 제품을 사용할 수 있으나, 배터리 충전 시간이 길어질 수 있습니다.
- 제품에 모바일 기기를 끼운 경우 모바일 기기가 먼저 충전되며, 이후 제품이 충전됩니다.
- 충전 중에는 제품이 뜨거워질 수 있습니다. 이는 정상적인 현상으로, 제품의 수명이나 기능에는 영향을 미치지 않습니다. 배터리의 온도가 일정 수준 이상 높아지면 안전을 위해 충전이 중지될 수 있습니다.

- 실제 사용 가능 용량(Wh)은 출력(OUTPUT) 전류와 전압으로 측정된 용량이며, 제품에 표시된 정격 용량(Wh) 대비 출력 조건, 사용하는 기기의 회로 구성, 사용 환경에 따라 다를 수 있습니다.
- 제품이 제대로 충전되지 않으면 제품을 가지고 가까운 삼성전자 서비스 센터를 방문하세요.
- 배터리 사용 시간 등에 대한 내용은 삼성전자 대표 사이트에 접속하여 관련 페이지를 참조하세요.

배터리 충전 상태 확인

충전을 시작하면 배터리 상태 표시등이 충전 상태에 따라 아래와 같이 점등됩니다.

상태	배터리 상태 표시등 점등
100%	4개 켜짐
75~99%	3개 켜지고 1개 깜박임
50~75%	2개 켜지고 1개 깜박임
25~50%	1개 켜지고 1개 깜박임
0~25%	1개 깜박임



사용 온도가 적합하지 않거나 오동작 발생 시 4개의 배터리 상태 표시등이 깜박거립니다. 이 경우 충전기를 분리한 후 다시 연결하세요.

배터리 잔량 확인

배터리 잔량 확인 버튼을 눌러 배터리 잔량을 확인하세요.

배터리 잔량에 따라 배터리 상태 표시등이 아래와 같이 약 5초간 점등 후 꺼집니다.

배터리 잔량	배터리 상태 표시등 점등
75~100%	4개 켜짐
50~75%	3개 켜짐
25~50%	2개 켜짐
5~25%	1개 켜짐
5% 이하	1개 깜박임

제품 사용하기

모바일 기기 충전 방법

1 제품에 무선 충전 기능을 지원하는 모바일 기기를 끼우세요.

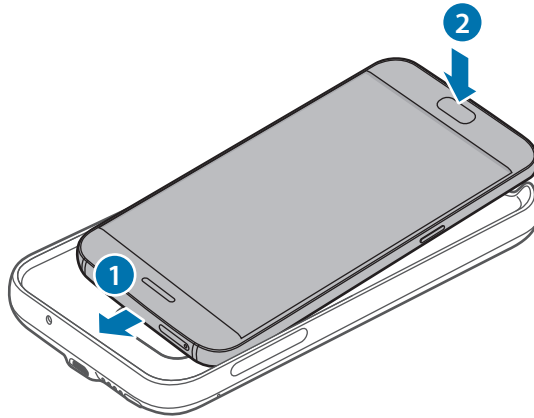

2 무선 충전 전원 버튼을 누르세요. 충전이 시작됩니다.

무선 충전 기능을 해제하려면 무선 충전 전원 버튼을 약 2초 이상 길게 누르세요. 무선 충전 전원 버튼을 누르면 기능을 다시 실행할 수 있습니다.

3 충전이 완료되면 제품과 모바일 기기를 분리하세요.



- 무선 충전 중에는 고주파에 의한 진동 소리가 날 수 있습니다.
- 제품에 이물질이 있거나 모바일 기기가 제품 위에 올바르게 놓여 있지 않을 경우 제대로 충전되지 않을 수 있습니다.
- 제품을 네트워크 신호 세기가 약한 지역에서 사용할 경우 모바일 기기의 네트워크 수신율이 더 떨어질 수 있습니다.
- 제품 사용 중에 모바일 기기에 충전기를 연결할 경우 무선 충전 기능이 지원되지 않습니다.
- 제품 사용 중에는 모바일 기기의 NFC, Samsung Pay 기능을 사용할 수 없으며, 모바일 기기 뒷면의 센서를 이용한 기능이 제대로 동작하지 않을 수 있습니다. 해당 기능 사용 시에는 모바일 기기와 제품을 분리하세요.

모바일 기기 충전 상태 확인

무선 충전 상태 표시등이 충전 상태에 따라 아래와 같이 점등됩니다.

무선 충전 상태 표시등	상태
파란색, 녹색 순으로 깜박임	전원 연결
파란색	충전 중
녹색	충전 완료
파란색 깜박임	충전 오류
꺼짐	모바일 기기 분리/전원 꺼짐



- 모바일 기기 부착 후 충전이 되지 않으면 해당 모바일 기기의 전원을 켜다 켜세요.
- 이 제품은 보조용 배터리이므로 일부 기기의 경우 배터리를 완전하게 충전시킬 수 없습니다.
- 무선 충전 중 사용 온도가 적합하지 않거나 오동작 발생 시 무선 충전 상태 표시등이 파란색으로 깜박거립니다. 이 경우 모바일 기기와 분리한 후 잠시 후 다시 연결하세요.

제품 A/S 관련 문의

A/S 문의 시에는 제품 모델명, 고장 상태, 연락처를 알려 주세요.

- 삼성전자 서비스 센터: 1588-3366
- 고객 불편 상담: 02-541-3000 / 080-022-3000

저작권

Copyright © 2016 삼성전자주식회사

이 사용 설명서는 저작권법에 의해 보호 받는 저작물입니다. 삼성전자주식회사의 사전 서면 동의 없이 사용 설명서의 일부 또는 전체를 복제, 공중 송신, 배포, 번역하거나 전자 매체 또는 기계가 읽을 수 있는 형태로 바꿀 수 없습니다.

등록상표권

- 삼성, SAMSUNG, SAMSUNG 로고는 삼성전자주식회사의 등록상표입니다.
- 기타 모든 상표 및 저작권은 해당 업체의 자산입니다.