

SAMSUNG

SAMSUNG
LEVEL^{BOX PRO}
EO-SG928

User Manual

Table of Contents

English (UK)

Français

Deutsch

Italiano

Español

Magyar

Polski

Română

Български

Hrvatski

Srpski

Português

Latviešu

Lietuvių kalba

Eesti

Nederlands

Svenska

Norsk

Suomi

Dansk

Ελληνικά

Slovenščina

Slovenčina

Ceština

Türkçe

العربية

فارسی

Русский

Українська

Қазақ тілі

English (USA)

Español (Castellano)

繁體中文(香港)

繁體中文(台灣)

Français (Canada)

Português (Brasil)

한국어

Read me first

Please read this manual before using the device to ensure safe and proper use.

- Images may differ in appearance from the actual product. Content is subject to change without prior notice.
- Before connecting the Bluetooth speaker to your other device, make sure the other device is compatible with the Bluetooth speaker.

Instructional icons



Warning: situations that could cause injury to yourself or others



Caution: situations that could cause damage to your device or other equipment



Notice: notes, usage tips, or additional information

Getting started

Package contents

Check the product box for the following items:

- Bluetooth speaker
- Quick start guide



- The items supplied with the device and any available accessories may vary depending on the region or service provider.
- The supplied items are designed only for this device and may not be compatible with other devices.
- Appearances and specifications are subject to change without prior notice.
- You can purchase additional accessories from your local Samsung retailer. Make sure they are compatible with the device before purchase.
- Use only Samsung-approved accessories. Using unapproved accessories may cause the performance problems and malfunctions that are not covered by the warranty.
- Availability of all accessories is subject to change depending entirely on manufacturing companies. For more information about available accessories, refer to the Samsung website.

Device layout

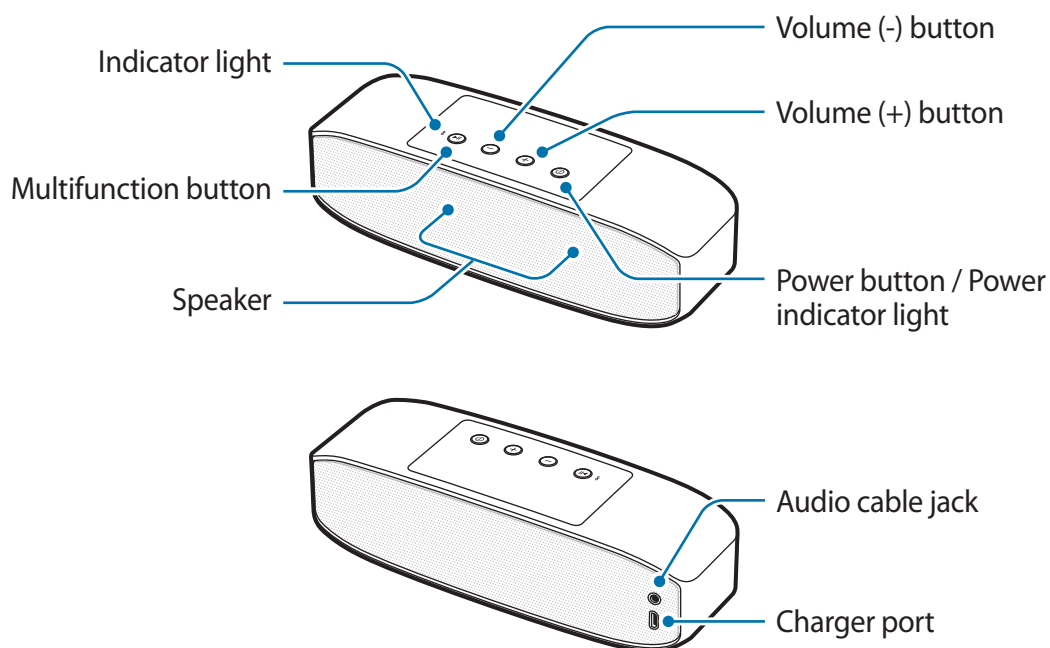

Buttons and functions

Name	Function
Power button / Power indicator light	<ul style="list-style-type: none">• Press and hold to turn the Bluetooth speaker on or off.• The power indicator light alerts you to the battery status.
Multifunction button	<ul style="list-style-type: none">• Press and hold for approximately three seconds to enter Bluetooth pairing mode.• Press to reconnect devices when the connection is lost.• Press to play or pause multimedia files.
Volume buttons	<ul style="list-style-type: none">• Press to adjust the volume during media playback.• Press and hold the Volume (+) button to skip to the next file during media playback.• Press and hold the Volume (-) button to skip to the previous file during media playback.

Charging the battery

Before using the Bluetooth speaker for the first time or when the battery has been unused for extended periods, you must charge the battery.



Use only Samsung-approved chargers (5 V/2 A or higher) and cables. Unapproved chargers or cables can cause the battery to explode or damage the Bluetooth speaker.



If the battery is completely discharged, the Bluetooth speaker cannot be turned on immediately when the charger is connected. Allow a depleted battery to charge for a few minutes before turning on the Bluetooth speaker.

Connect the Bluetooth speaker to the USB power adaptor via the USB cable. Plug the USB power adaptor into an electric socket.

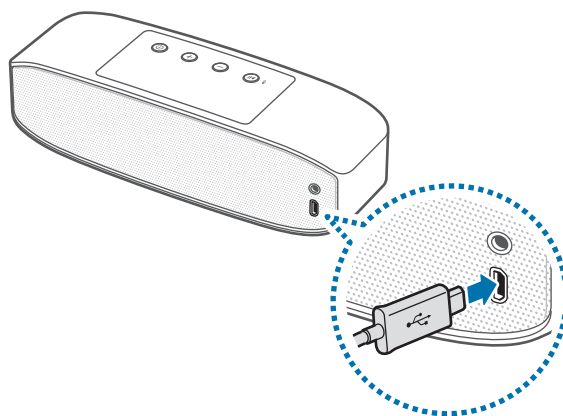

Connecting the charger improperly may cause serious damage to the Bluetooth speaker. Any damage caused by misuse is not covered by the warranty.



- Using a power source other than the charger, such as a computer, may result in a slower charging speed due to a lower electric current.
- The Bluetooth speaker can be used while it is charging, but it may take longer to fully charge the battery.
- While charging, the Bluetooth speaker may heat up. This is normal and should not affect the Bluetooth speaker's lifespan or performance. If the battery gets hotter than usual, the charger may stop charging.
- If the Bluetooth speaker is not charging properly, take the Bluetooth speaker and the charger to a Samsung Service Centre.

After fully charging, first unplug the USB cable from the Bluetooth speaker, and then unplug it from the electric socket.



- To save energy, unplug the charger when not in use. The charger does not have a power switch, so you must unplug the charger from the electric socket when not in use to avoid wasting power. The charger should remain close to the electric socket and easily accessible while charging.
- The socket-outlet shall be installed near the equipment and shall be easily accessible.

Checking the battery charging status

When the Bluetooth speaker is turned on, press the Power button. The power indicator light will flash three times in different colours depending on the charging status.

Status	Colour
Less than 30%	• Red
30–70%	• Yellow
More than 70%	• Green

Auto power saving mode

Save battery power by activating auto power saving mode.

Press and hold the Power button and the Volume (+) button simultaneously to activate auto power saving mode. The Bluetooth speaker is automatically turned off when one hour has passed since the media file playback paused.

To deactivate auto power saving mode, press and hold the Power button and the Volume (-) button simultaneously.



- When you turn on the Bluetooth speaker for the first time, it automatically enters auto power saving mode.
- You cannot use auto power saving mode when the Bluetooth speaker is connected to a mobile device via an audio cable.

Turning the Bluetooth speaker on or off

Press and hold the Power button to turn the Bluetooth speaker on or off.



Follow all posted warnings and directions from authorised personnel in areas where the use of wireless devices is restricted, such as aeroplanes and hospitals.

Indicator light identification

The power indicator light and the indicator light alerts you to the Bluetooth speaker's status.

Power indicator light

Status	Colour
Power on	• Flashes green three times
Charging	• Continuously on red
Fully charged	• Continuously on green
Power off	• Flashes red three times
During use or in sleep mode	• Off (If the remaining battery power is less than 10%, the light continuously flashes red.)

Indicator light

Status	Colour
Bluetooth pairing mode	<ul style="list-style-type: none">Flashes red and blue
Connected via Bluetooth	<ul style="list-style-type: none">Continuously on blue
Lost Bluetooth connection	<ul style="list-style-type: none">Continuously on red
Dual Sound pairing mode	<ul style="list-style-type: none">Continuously on purple



The indicator light may work differently depending on the connected device.

Using the Bluetooth speaker

Bluetooth

About Bluetooth

Bluetooth is a wireless technology standard that uses a 2.4 GHz frequency to connect to various devices over short distances. It can connect and exchange data with other Bluetooth enabled devices, such as mobile devices, computers, printers, and other digital home appliances, without connecting via cables.

Notices for using Bluetooth

- To avoid problems when connecting your Bluetooth speaker to another device, place the devices close to each other.
- Ensure that your Bluetooth speaker and the other Bluetooth device are within the Bluetooth connection range (10 m). The distance may vary depending on the environment the devices are used in.
- Ensure that there are no obstacles between the Bluetooth speaker and a connected device, including human bodies, walls, corners, or fences.
- Do not touch the Bluetooth antenna of a connected device.
- Bluetooth uses the same frequency as some industrial, scientific, medical, and low power products and interference may occur when making connections near these types of products.
- Some devices, especially those that are not tested or approved by the Bluetooth SIG, may be incompatible with your Bluetooth speaker.
- Do not use the Bluetooth feature for illegal purposes (for example, pirating copies of files or illegally tapping communications for commercial purposes).

Connecting to another device

Connecting via Bluetooth

- 1 Bluetooth speaker** Press and hold the Power button to turn on the Bluetooth speaker.
- 2 Bluetooth speaker** Press and hold the Multifunction button for approximately three seconds to enter Bluetooth pairing mode.
When you turn on the Bluetooth speaker for the first time, it automatically enters Bluetooth pairing mode.
- 3 Other device** Activate the Bluetooth feature and search for Bluetooth devices.
For more information, refer to the other device's user manual.
- 4 Other device** Tap **Samsung Level Box Pro (0000)** from the list of available devices.

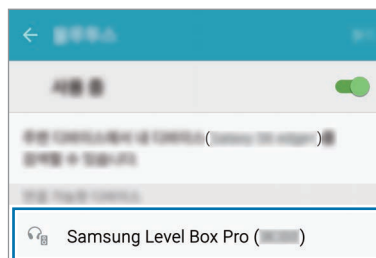

- The PIN for the Bluetooth speaker is the four-digit number in parenthesis displayed on the other device's Bluetooth settings screen. The number differs depending on the Bluetooth speaker.
- Once devices are paired, recently connected devices automatically connect to your Bluetooth speaker whenever you turn it on.
- If the Bluetooth connection fails or the other device cannot locate the Bluetooth speaker, remove the device's information from the other device's list. Then, try to connect again.
- The Bluetooth connection range and sound quality may vary depending on the connected devices.

Connecting via an audio cable

- 1 **Bluetooth speaker** Press and hold the Power button to turn on the Bluetooth speaker.
- 2 **Bluetooth speaker** Plug the audio cable into the audio cable jack.
- 3 **Other device** Plug the other end of the audio cable into the audio output jack.



- When the Bluetooth speaker is connected to other devices via an audio cable, you cannot use the Multifunction button to control the playback.
- If the Bluetooth speaker is connected to other devices via an audio cable and wireless connection simultaneously, the Bluetooth speaker plays audio from the device connected via Bluetooth.

Connecting additional devices

The Bluetooth speaker can connect to a maximum of two Bluetooth-enabled devices at the same time. When you connect the Bluetooth speaker to two devices, the last device you connect is recognised as the primary device. The other device is recognised as the secondary device.

- 1 Connect the Bluetooth speaker and a device via Bluetooth.
- 2 Press and hold the Multifunction button for approximately three seconds to enter Bluetooth pairing mode.
The first device is saved as the secondary device before it is disconnected.
- 3 Follow the same connection procedure used for connecting the first device to connect the Bluetooth speaker to another device.
- 4 Reconnect the Bluetooth speaker to the first device.



This feature may not be supported on some devices.

Reconnecting or disconnecting device

Reconnecting the device

If the Bluetooth connection ends due to the distance between the devices, bring the devices closer together within a certain period of time. The devices will automatically reconnect.

If the Bluetooth connection ends because of a device malfunction, use the Bluetooth menu on the disconnected device to reconnect the devices.

Disconnecting the device

Press and hold the Multifunction button for approximately three seconds. The current connection will end and the Bluetooth speaker will enter Bluetooth pairing mode.

You can also end the connection by turning off the Bluetooth speaker or deactivating the Bluetooth feature on the connected device. When you turn on the Bluetooth speaker again and the devices are in range, the Bluetooth speaker automatically connects with the most recently connected device.

When the devices are connected via an audio cable, unplug the cable from both devices.



Noise may occur if the Bluetooth connection is disconnected improperly.

Using the Bluetooth speaker

Various features are available when the Bluetooth speaker is connected to another device.



The following descriptions are based on a Samsung mobile device running Android 5.0. Some features may differ or may not work on your Bluetooth speaker depending on the connected device.

Playing multimedia files

The Bluetooth speaker can control media playback and the volume of connected devices.



- The Bluetooth speaker may not be able to control media playback when connected to some devices.
- When the Bluetooth speaker and another device are connected via an audio cable, the Bluetooth speaker can control only the volume.
- The Bluetooth speaker may turn off if you play the audio too loud while it is charging.

Playing and pausing a multimedia file

Press the Multifunction button. The most recently-played music file will play automatically in the default music app installed on the connected device.

During playback, press the Multifunction button to pause playback. To resume playback, press the Multifunction button again.



When two connected devices are simultaneously playing multimedia files, the Bluetooth speaker will stream from the device that started playing a file first. When you pause the currently-playing file, the file playing on the other device will play automatically.

Skipping to the next multimedia file

Press and hold the Volume (+) button to skip to the next file during playback.

Skipping to the previous multimedia file

Press and hold the Volume (-) button to skip to the previous file during playback.

Adjusting the volume

Press the Volume button.

Using Samsung Level

On the connected device, download the Samsung Level app from Google Play Store or Galaxy Apps. With the app, you can check the remaining battery power and adjust the volume. You can also set the Bluetooth speaker to notify you via voice notification when you have notifications on the connected device. For more information, refer to the app's help menu.



The Samsung Level app is compatible with Samsung mobile devices running Android 4.2.2 or higher. Some features may differ or may not work on your Bluetooth speaker depending on the connected device or the operating system.

Using the ultra-high quality Bluetooth (UHQ-BT) feature

If a connected mobile device supports the ultra-high quality Bluetooth (UHQ-BT) feature, you can listen to UHQ audio using the Bluetooth speaker when you play the ultra-high quality media file. Use the Samsung Level app on the connected mobile device to deactivate the UHQ-BT feature. For more information, refer to the Samsung Level app's help information.



- When you use the Bluetooth feature to listen to UHQ audio, the Bluetooth speaker's battery efficiency and the maximum Bluetooth range (10 m) may be reduced.
- Visit www.samsung.com to view the product specifications for the connected mobile device to confirm that it supports the UHQ-BT feature.

Sharing audio via Dual Sound

Share audio that you are listening to on your Bluetooth speaker with other Bluetooth speakers that support the Dual Sound feature. You can connect two Bluetooth speakers to play the same audio or to use them as a two-channel speaker.

Ensure that the Bluetooth speaker that you want to share audio with is turned on.



- Your Bluetooth speaker must be connected to a mobile device, such as a smartphone or tablet. If your Bluetooth speaker is not connected to a mobile device, or is connected to more than one mobile device, you cannot share audio with other Bluetooth speakers.
- If the distance between your Bluetooth speaker and the connected devices is too great, there is an obstacle between them, or the Wi-Fi signal is strong, the audio quality may be poor.
- If you turn off your Bluetooth speaker and turn it on again while using the Dual Sound feature, it will try to reactivate the Dual Sound feature. However, if another Bluetooth speaker is connected to the mobile device, the Dual Sound feature is not reactivated.
- If the other Bluetooth speaker is turned off during sharing, it will be disconnected from your Bluetooth speaker. When you turn it on again, it will automatically reconnect to the mobile device that it was connected to before sharing audio.
- While sharing audio, the voice notification feature will be disabled.
- Visit www.samsung.com to view the product specifications for the other Bluetooth speaker to confirm that it supports the Dual Sound feature.

Using the Multifunction and Volume buttons

You can listen to audio through two Bluetooth speakers simultaneously. Press and hold the Multifunction button and the Volume (-) button on the other Bluetooth speaker for approximately one second to enable it to be located.

Then, press and hold the Multifunction button and the Volume (+) button on your Bluetooth speaker for approximately one second. The audio you are currently listening to will be shared with the other Bluetooth speaker.

To stop sharing audio, press and hold the Volume (+) button and the Volume (-) button on your Bluetooth speaker for approximately one second.

Using Samsung Level

On the connected mobile device, launch the Samsung Level app to share audio with another Bluetooth speaker. While using the Dual Sound feature, you can separate the sound to create a two-channel speaker setup.

For more information, refer to the app's help information.

Appendix

Troubleshooting

Before contacting a Samsung Service Centre, please attempt the following solutions.

Your Bluetooth speaker does not turn on

When the battery is completely discharged, your Bluetooth speaker will not turn on. Charge the battery completely before turning on the Bluetooth speaker.

Your Bluetooth speaker freezes

If the Bluetooth speaker freezes or hangs, try to resolve it by turning off the Bluetooth speaker and then turning it on again.

If the Bluetooth speaker is still unresponsive, end the Bluetooth connection and reconnect it. To do this, press the Multifunction button for approximately three seconds. When the Bluetooth speaker enters Bluetooth pairing mode, connect the devices again, and then check the operation of the Bluetooth speaker.

If the problem is still not resolved, contact a Samsung Service Centre.

The battery does not charge properly (For Samsung-approved USB cables and chargers)

Ensure that the USB cable or the charger is connected properly.

If the problem is still not resolved, contact a Samsung Service Centre.

Another Bluetooth device cannot locate your Bluetooth speaker

- Ensure that your Bluetooth speaker is in Bluetooth pairing mode.
- Restart your Bluetooth speaker and search for the Bluetooth speaker again.
- Ensure that your Bluetooth speaker and the other Bluetooth device are within the Bluetooth connection range (10 m).

If the tips above do not solve the problem, contact a Samsung Service Centre.

Your Bluetooth speaker cannot connect to another Bluetooth device

- Ensure that your Bluetooth speaker and the other Bluetooth device are within the maximum Bluetooth range (10 m).
- On the device you want to connect with, disconnect all paired devices and try to connect again.

Bluetooth connection is often disconnected

- If there are obstacles between the devices, the operating distance may be reduced.
- Ensure that your Bluetooth speaker and the other Bluetooth device are within the maximum Bluetooth range (10 m).
- When using the Bluetooth speaker with other Bluetooth devices, the connection may be affected by electromagnetic waves. Use the Bluetooth speaker in environments with fewer wireless devices present.

The Bluetooth speaker works differently as described in the manual

- Available functions may differ depending on the connected device.
- Some features cannot be used when two devices are connected with the Bluetooth speaker at the same time.

The battery depletes faster than when first purchased

- When you expose the Bluetooth speaker or the battery to very cold or very hot temperatures, the useful charge may be reduced.
- The battery is consumable and the useful charge will get shorter over time.

Removing the battery

- To remove the battery, you **must** visit an authorised service centre with the provided instructions.
- For your safety, you **must not attempt to remove** the battery. If the battery is not properly removed, it may lead to damage to the battery and device, cause personal injury, and/or result in the device being unsafe.
- Samsung does not accept liability for any damage or loss (whether in contract or tort, including negligence) which may arise from failure to precisely follow these warnings and instructions, other than death or personal injury caused by Samsung's negligence.

- 1 Remove the button cover from the top of the Bluetooth speaker.
- 2 Remove the two screws towards the back of the speaker and the six screws in the centre.
- 3 Remove the rubber feet from the bottom of the Bluetooth speaker.
- 4 After removing the rubber feet, you will see four screws. Remove the two screws towards the back of the speaker.
- 5 Remove the grill from the back of the Bluetooth speaker.

- 6 Remove the rubber cover.
- 7 On the right side of the speaker's interior, remove the sticker and the four screws from the component that the sticker was attached to.
- 8 Remove the component and disconnect the ribbon cable.
- 9 Remove the rubber cover from the ribbon cable and pull the ribbon cable from the speaker.
- 10 Remove the eight screws from the edge of the battery compartment.
- 11 Disconnect the four cables from the circuit board.
- 12 Remove the battery box.
- 13 At the top of the battery box, unhook both sides of the circuit board.
- 14 Disconnect the battery connector and remove the batteries.

Copyright

Copyright © 2016 Samsung Electronics

This manual is protected under international copyright laws.

No part of this manual may be reproduced, distributed, translated, or transmitted in any form or by any means, electronic or mechanical, including photocopying, recording, or storing in any information storage and retrieval system, without the prior written permission of Samsung Electronics.

Trademarks

- SAMSUNG and the SAMSUNG logo are registered trademarks of Samsung Electronics.
- Bluetooth® is a registered trademark of Bluetooth SIG, Inc. worldwide.
- All other trademarks and copyrights are the property of their respective owners.

À lire avant toute utilisation

Veuillez lire attentivement ce mode d'emploi afin de pouvoir utiliser votre appareil correctement et en toute sécurité.

- Les illustrations peuvent différer par rapport à l'aspect réel du produit. Le contenu de ce mode d'emploi peut faire l'objet de modifications sans préavis.
- Avant de brancher l'enceinte Bluetooth à l'autre appareil, assurez-vous que ce dernier est compatible avec l'enceinte Bluetooth.

Icônes



Avertissement : situations susceptibles de vous blesser ou de blesser autrui.



Attention : situations susceptibles d'endommager votre appareil ou d'autres équipements.



Avis : remarques, conseils d'utilisation ou informations complémentaires.

Démarrage

Contenu du coffret

Vérifiez le contenu du coffret et assurez-vous que tous les éléments suivants sont présents :

- Enceinte Bluetooth
- Guide de prise en main rapide



- Les éléments fournis avec l'appareil et les accessoires disponibles peuvent varier en fonction de votre zone géographique ou de votre opérateur.
- Les accessoires fournis ont été spécialement conçus pour votre appareil et peuvent ne pas fonctionner avec d'autres appareils.
- L'apparence et les caractéristiques techniques peuvent faire l'objet de modifications sans préavis.
- Vous pouvez acheter d'autres accessoires auprès de votre revendeur Samsung. Avant tout achat, assurez-vous qu'ils sont compatibles avec votre appareil.
- Utilisez exclusivement des accessoires homologués par Samsung. L'utilisation d'accessoires non homologués peut entraîner des problèmes de performance et des dysfonctionnements qui ne sont pas couverts par la garantie.
- La disponibilité de tous les accessoires peut être variable et dépend exclusivement de leurs fabricants. Pour en savoir plus sur les accessoires disponibles, consultez le site Web Samsung.

Présentation de l'appareil

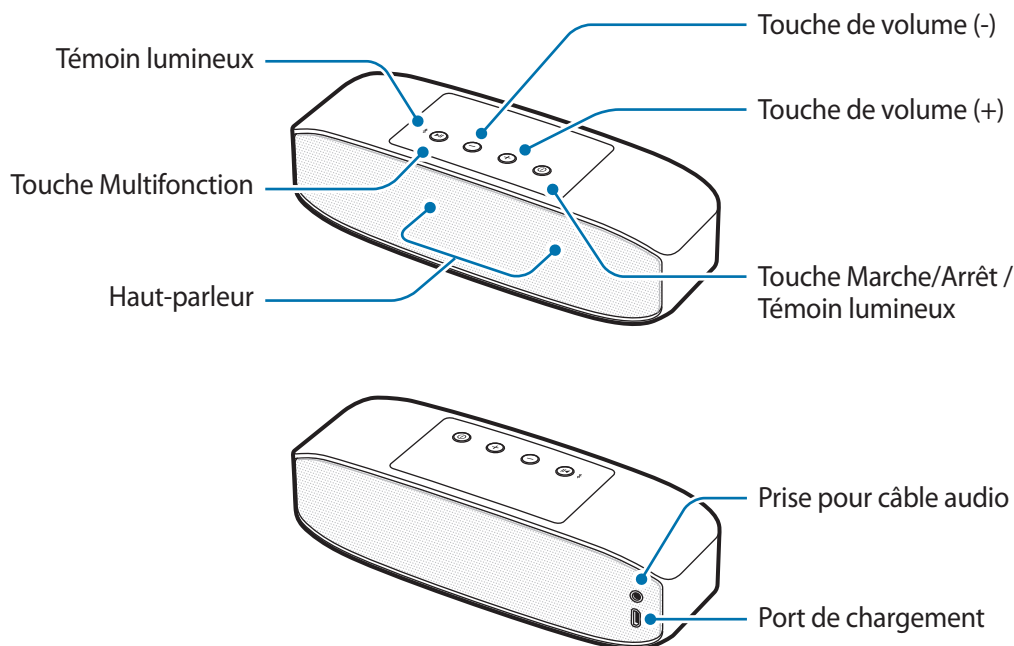

Touches et fonctions

Touche/Port	Fonction
Touche Marche/ Arrêt / Témoin lumineux	<ul style="list-style-type: none"> • Maintenir cette touche enfoncée pour allumer ou éteindre l'enceinte Bluetooth. • Le témoin d'alimentation vous indique l'autonomie restante.
Touche Multifonction	<ul style="list-style-type: none"> • Maintenir cette touche enfoncée pendant environ trois secondes pour passer en mode appairage Bluetooth. • Appuyer sur cette touche pour reconnecter des appareils si la connexion est interrompue. • Appuyer sur cette touche pour démarrer ou interrompre la lecture de fichiers multimédia.
Touches de volume	<ul style="list-style-type: none"> • Appuyer sur ces touches pour régler le volume lors de la lecture d'un fichier multimédia. • Maintenir la touche de volume (+) enfoncée pour passer au fichier suivant lors de la lecture d'un fichier multimédia. • Maintenir la touche de volume (-) enfoncée pour revenir au fichier précédent lors de la lecture d'un fichier multimédia.

Charger la batterie

Vous devez charger la batterie avant d'utiliser l'enceinte Bluetooth pour la première fois ou lorsque vous ne l'avez pas utilisée depuis un certain temps.



Utilisez exclusivement des chargeurs (5 V / 2 A ou supérieur) ou des câbles homologués par Samsung. L'utilisation de chargeurs ou de câbles non homologués peut provoquer l'explosion de la batterie ou endommager l'enceinte Bluetooth.



Si la batterie est complètement déchargée, l'enceinte Bluetooth ne peut pas s'allumer immédiatement même si le chargeur est branché. Laissez la batterie se recharger pendant quelques minutes avant d'allumer l'enceinte Bluetooth.

Connectez l'enceinte Bluetooth à l'adaptateur USB via le câble USB. Branchez l'adaptateur USB sur une prise de courant.

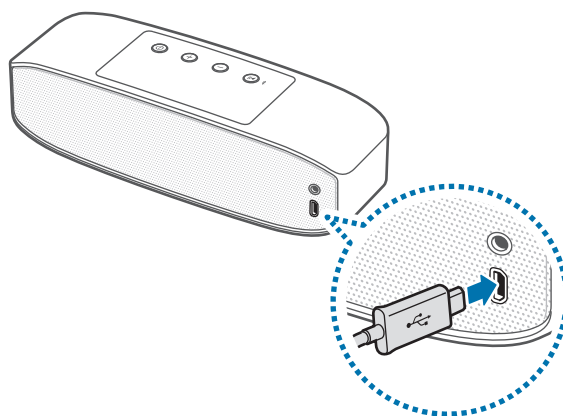

Un branchement incorrect du chargeur peut sérieusement endommager l'enceinte Bluetooth. Les dégâts résultant d'une mauvaise utilisation ne sont pas couverts par la garantie.



- Si vous utilisez une source d'alimentation autre que le chargeur, comme un ordinateur, la vitesse de chargement risque d'être ralentie.
- L'enceinte Bluetooth peut être utilisée en cours de chargement, mais la charge complète de la batterie peut alors nécessiter plus de temps.
- Il est possible que l'enceinte Bluetooth chauffe lorsqu'elle est en cours de chargement. Ceci est normal et n'a pas d'incidence sur la durée de vie ou les performances de l'enceinte Bluetooth. Si la température de la batterie est supérieure à la normale, le chargeur peut interrompre le chargement.
- Si l'enceinte Bluetooth ne se charge pas correctement, apportez-la, accompagnée de son chargeur, dans un centre de service après-vente Samsung.

Une fois le chargement terminé, débranchez le câble USB de l'enceinte Bluetooth, puis de la prise de courant.



- Pour économiser l'énergie, débranchez le chargeur lorsque vous ne l'utilisez pas. Le chargeur n'étant pas muni d'une touche Marche/Arrêt, vous devez le débrancher de la prise de courant pour couper l'alimentation. L'appareil doit rester à proximité de la prise en cours de chargement.
- Le socle de prise de courant doit être installé à proximité du matériel et doit être aisément accessible.

Vérifier le niveau de la batterie

Lorsque l'enceinte Bluetooth est allumée, appuyez sur la touche Marche/Arrêt. Le témoin d'alimentation clignote trois fois dans différentes couleurs selon le niveau de batterie restant.

Batterie restante	Témoin lumineux
Moins de 30 %	• Rouge
Entre 30 et 70 %	• Jaune
Plus de 70 %	• Vert

Mode d'économie d'énergie automatique

Économisez la batterie en activant le mode d'économie d'énergie automatique.

Maintenez simultanément la touche Marche/Arrêt et la touche de volume (+) enfoncées pour activer le mode d'économie d'énergie automatique. L'enceinte Bluetooth s'éteint automatiquement une heure après l'interruption de la lecture du fichier multimédia.

Pour désactiver le mode d'économie d'énergie automatique, maintenez simultanément la touche Marche/Arrêt et la touche de volume (-) enfoncées.



- Lorsque vous allumez l'enceinte Bluetooth pour la première fois, elle passe en mode d'économie d'énergie automatique.
- Vous ne pouvez pas utiliser le mode d'économie d'énergie automatique si l'enceinte Bluetooth est connectée à un appareil mobile à l'aide d'un câble audio.

Allumer et éteindre l'enceinte Bluetooth

Maintenez la touche Marche/Arrêt enfoncée pour allumer ou éteindre l'enceinte Bluetooth.



Respectez l'ensemble des avertissements et instructions affichés par le personnel autorisé dans les zones où l'utilisation des appareils sans fil est limitée, comme dans les avions et les hôpitaux.

Interprétation du témoin lumineux

Le témoin d'alimentation et le témoin lumineux vous indiquent le statut de l'enceinte Bluetooth.

Témoin d'alimentation

Statut	Témoin lumineux
Marche	• Clignote 3 fois en vert
Chargement en cours	• S'allume en continu en rouge
Chargement terminé	• S'allume en continu en vert
Arrêt	• Clignote 3 fois en rouge
En cours d'utilisation ou en mode veille	• Éteint (si l'autonomie de la batterie est inférieure à 10 %, le témoin clignote en rouge en continu.)

Témoin lumineux

Statut	Témoin lumineux
Mode Appairage Bluetooth	<ul style="list-style-type: none"> • Clignote en rouge et bleu
Connexion via Bluetooth	<ul style="list-style-type: none"> • S'allume en continu en bleu
Perte de la connexion Bluetooth	<ul style="list-style-type: none"> • S'allume en continu en rouge
Mode d'appairage Dual Sound	<ul style="list-style-type: none"> • S'allume en continu en violet



Selon l'appareil connecté, le témoin lumineux peut se comporter de manière différente.

Utiliser l'enceinte Bluetooth

Bluetooth

À propos de la fonction Bluetooth

La fonction Bluetooth est une technologie sans fil utilisant une fréquence 2,4 GHz pour connecter divers appareils sur de courtes distances. Elle permet de connecter et d'échanger des données avec d'autres appareils compatibles Bluetooth, comme des appareils mobiles, des ordinateurs, des imprimantes et d'autres appareils numériques, sans nécessiter de raccordement par câbles.

Remarques sur l'utilisation de la fonction Bluetooth

- Pour éviter les problèmes lors de la connexion de votre enceinte Bluetooth à un autre appareil, placez-les à proximité l'un de l'autre.
- Assurez-vous que votre enceinte Bluetooth et l'autre appareil Bluetooth se trouvent dans le rayon d'action Bluetooth (10 m). Cette distance peut varier selon l'environnement dans lequel les appareils sont utilisés.
- Veillez à ce qu'il n'y ait aucun obstacle entre l'enceinte Bluetooth et l'appareil connecté (corps humains, murs, coins ou clôtures).
- Ne touchez pas l'antenne Bluetooth de l'appareil connecté.
- La fonction Bluetooth utilise la même fréquence que certains produits industriels, scientifiques, médicaux et à basse puissance et, par conséquent, des interférences peuvent survenir à proximité de ces produits.
- Certains appareils, notamment ceux qui ne sont pas testés ou homologués par Bluetooth SIG peuvent être incompatibles avec votre enceinte Bluetooth.
- N'utilisez pas la fonction Bluetooth à des fins illégales (par exemple, piratage de copies de fichiers ou écoute illégale de communications à des fins commerciales).

Établir une connexion à un autre appareil

Établir une connexion Bluetooth

- 1 Enceinte Bluetooth** Maintenez la touche Marche/Arrêt enfoncée pour allumer l'enceinte Bluetooth.
- 2 Enceinte Bluetooth** Maintenez ensuite la touche Multifonction enfoncée pendant environ trois secondes pour passer en mode appairage Bluetooth.
Lorsque vous allumez l'enceinte Bluetooth pour la première fois, elle passe automatiquement en mode appairage Bluetooth.
- 3 Autre appareil** Activez la fonction Bluetooth et recherchez les appareils Bluetooth disponibles.
Pour en savoir plus, reportez-vous au mode d'emploi de l'autre appareil.
- 4 Autre appareil** Appuyez sur **Samsung Level Box Pro (0000)** dans la liste des appareils détectés.

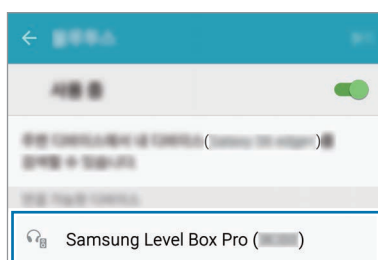

- Le code PIN de l'enceinte Bluetooth correspond au code à quatre chiffres entre parenthèses affiché sur l'écran des paramètres de l'autre appareil Bluetooth. Ce code varie selon l'enceinte Bluetooth.
- Une fois les appareils appairés, ils se connectent ensuite automatiquement dès que vous les allumez.
- Si la connexion Bluetooth échoue ou si l'autre appareil ne peut pas localiser l'enceinte Bluetooth, supprimez les informations de l'appareil de la liste des autres appareils. Ensuite, essayez de vous connecter de nouveau.
- Le rayon d'action Bluetooth et la qualité audio peuvent varier selon les appareils connectés.

Établir une connexion via un câble audio

- 1 **Enceinte Bluetooth** Maintenez la touche Marche/Arrêt enfoncée pour allumer l'enceinte Bluetooth.
- 2 **Enceinte Bluetooth** Branchez le câble audio à la prise audio.
- 3 **Autre appareil** Branchez ensuite l'autre extrémité du câble audio à la prise de sortie audio.



- Si l'enceinte Bluetooth est connectée à d'autres appareils à l'aide d'un câble audio, vous ne pouvez pas vous servir de la touche Multifonction pour contrôler la lecture.
- Si l'enceinte Bluetooth est connectée à d'autres appareils à l'aide d'un câble audio et d'une connexion sans fil, elle diffuse le son provenant de l'appareil connecté via Bluetooth.

Connecter des appareils supplémentaires

L'enceinte Bluetooth peut se connecter à deux appareils compatibles Bluetooth en même temps. Lorsque vous connectez l'enceinte Bluetooth à deux appareils, le dernier appareil connecté est reconnu en premier. L'autre appareil est reconnu comme le second appareil.

- 1 Connectez l'enceinte Bluetooth et un appareil via la fonction Bluetooth.
- 2 Maintenez ensuite la touche Multifonction enfoncée pendant environ trois secondes pour passer en mode appairage Bluetooth.
Le premier appareil est enregistré et sera considéré comme le second appareil dès que vous aurez connecté un appareil supplémentaire.
- 3 Pour connecter l'enceinte Bluetooth à un autre appareil, procédez comme pour la connexion du premier appareil.
- 4 Reconnectez l'enceinte Bluetooth au premier appareil que vous avez connecté.



Il est possible que cette fonction ne soit pas prise en charge par certains appareils.

Reconnecter ou déconnecter un appareil

Reconnecter l'appareil

Si la connexion Bluetooth s'interrompt en raison de la distance entre les appareils, rapprochez-les. Les appareils se reconnecteront automatiquement.

Si la connexion Bluetooth s'interrompt en raison d'un dysfonctionnement de l'appareil, utilisez le menu Bluetooth de l'appareil déconnecté pour reconnecter les appareils.

Déconnecter l'appareil

Maintenez la touche Multifonction enfoncée pendant environ trois secondes. La connexion actuelle est interrompue et l'enceinte Bluetooth passe en mode appairage Bluetooth.

Vous pouvez également mettre un terme à la connexion en éteignant l'enceinte Bluetooth ou en désactivant la fonction Bluetooth sur l'appareil connecté. Lorsque vous rallumez l'enceinte Bluetooth et que les appareils se trouvent dans le rayon d'action, l'enceinte Bluetooth se connecte automatiquement avec le dernier appareil connecté.

Lorsque les appareils sont connectés à l'aide d'un câble audio, débranchez le câble des deux appareils.



Si la connexion Bluetooth est interrompue de façon incorrecte, des bruits peuvent être émis.

Utiliser l'enceinte Bluetooth

Diverses fonctions sont disponibles lorsque l'enceinte Bluetooth est connectée à un autre appareil.



Les descriptions suivantes sont basées sur un appareil mobile Samsung fonctionnant sous Android 5.0. Selon l'appareil connecté, il est possible que certaines fonctions soient différentes ou ne fonctionnent pas sur votre enceinte Bluetooth.

Lire des fichiers multimédia

Vous pouvez contrôler la lecture d'un fichier multimédia et le volume des appareils connectés via l'enceinte Bluetooth.



- Lors de la connexion à certains appareils, l'enceinte Bluetooth peut ne pas être capable de contrôler la lecture d'un fichier multimédia.
- Si l'enceinte Bluetooth est connectée à un autre appareil à l'aide d'un câble audio, elle peut contrôler uniquement le volume.
- Lors du chargement de la batterie, l'enceinte Bluetooth peut s'éteindre si le volume audio est trop fort.

Lire un fichier multimédia et arrêter la lecture

Appuyez sur la touche Multifonction. Les morceaux de musique que vous avez récemment écoutés sont automatiquement transférés sur le lecteur de musique de l'appareil connecté.

En cours de lecture, appuyez sur la touche Multifonction pour mettre la lecture en pause. Pour reprendre la lecture, appuyez de nouveau sur la touche Multifonction.



Si les deux appareils connectés sont en train de lire des fichiers multimédia, l'enceinte Bluetooth diffuse la piste audio de l'appareil qui a débuté la lecture en premier. Dès que vous mettez la lecture en pause, le morceau diffusé sur l'autre appareil est automatiquement lu.

Passer au fichier multimédia suivant

Maintenez la touche de volume (+) enfoncée pour passer au fichier suivant en cours de lecture.

Revenir au fichier multimédia précédent

Maintenez la touche de volume (-) enfoncée pour revenir au fichier précédent en cours de lecture.

Régler le volume

Appuyez sur la touche de volume Haut ou Bas.

Utiliser Samsung Level

Sur l'appareil connecté, téléchargez l'application Samsung Level depuis Google Play Store ou Galaxy Apps. Grâce à cette application, vous pouvez vérifier le niveau de charge de la batterie et régler le volume. Vous pouvez également paramétrer l'enceinte Bluetooth pour qu'elle vous prévienne par le biais d'un message vocal ou de vibrations lorsque vous recevez des notifications sur l'appareil connecté. Pour en savoir plus, reportez-vous au menu d'aide de l'application.



L'application Samsung Level est compatible avec les appareils mobiles Samsung fonctionnant sous Android 4.2.2 ou toute version ultérieure. Selon l'appareil connecté ou le système d'exploitation, il est possible que certaines fonctions soient différentes ou ne fonctionnent pas sur votre enceinte Bluetooth.

Utiliser la fonction Bluetooth Ultra Haute Qualité (UHQ-BT)

Si l'appareil mobile connecté prend en charge la fonction Bluetooth Ultra Haute Qualité (UHQ-BT), vous pouvez écouter des contenus audio UHQ à l'aide de l'enceinte Bluetooth. Utilisez l'application Samsung Level sur l'appareil mobile connecté pour activer la fonction UHQ-BT. Pour en savoir plus, reportez-vous à l'aide de l'application Samsung Level.



- Lorsque vous utilisez la fonction Bluetooth pour écouter un son UHQ, la capacité de la batterie de l'enceinte Bluetooth et le rayon d'action Bluetooth maximum (10 m) peuvent être réduits.
- Visitez le site www.samsung.com pour consulter les caractéristiques techniques de l'appareil mobile connecté afin de vérifier s'il prend en charge la fonction UHQ-BT.

Partager des contenus audio à l'aide de la fonction Dual Sound

Vous pouvez partager le son que vous écoutez avec d'autres enceintes Bluetooth prenant en charge la fonction Dual Sound. Vous pouvez connecter deux enceintes Bluetooth pour lire le même contenu audio sur les deux appareils ou les utiliser comme un haut-parleur stéréo.

Assurez-vous que l'enceinte Bluetooth avec laquelle vous souhaitez partager le son est allumée.



- Votre enceinte Bluetooth doit être connectée à un appareil mobile, comme un smartphone ou une tablette. Si votre enceinte Bluetooth n'est pas connectée à un appareil mobile, ou si elle est connectée à plusieurs appareils mobiles, vous ne pouvez pas partager des contenus audio avec d'autres enceintes Bluetooth.
- Si la distance entre votre enceinte Bluetooth et les appareils connectés est trop importante, s'il y a un obstacle entre ces appareils ou si le signal Wi-Fi est trop faible, le son peut être de mauvaise qualité.
- Si vous éteignez votre enceinte Bluetooth et la rallumez alors que la fonction Dual Sound était activée, l'enceinte essaie de réactiver la fonction Dual Sound. Toutefois, si une autre enceinte Bluetooth est connectée à l'appareil mobile, la fonction Dual Sound n'est pas réactivée.
- Si l'autre enceinte Bluetooth est éteinte pendant le partage de contenu audio, cela la déconnecte de votre enceinte Bluetooth. Si vous la rallumez, elle se reconnecte automatiquement à l'appareil mobile auquel elle était connectée avant le partage de son.
- Lors du partage de contenus audio, la fonction de notification vocale est désactivée.
- Visitez le site www.samsung.com pour consulter les caractéristiques techniques de l'enceinte Bluetooth et vérifier si elle prend en charge la fonction Dual Sound.

Utiliser les touches Multifonction et les touches de volume

Vous pouvez écouter des contenus audio avec deux enceintes Bluetooth. Sur l'autre enceinte Bluetooth, maintenez simultanément la touche Multifonction et la touche de volume (-) enfoncées pendant environ une seconde pour permettre sa localisation.

Ensuite, sur votre enceinte Bluetooth, maintenez simultanément la touche Multifonction et la touche de volume (+) enfoncées pendant environ une seconde. Le contenu audio que vous écoutez est alors partagé avec l'autre enceinte Bluetooth.

Pour interrompre la partage audio, maintenez simultanément les touches de volume (+) et (-) enfoncées pendant environ une seconde sur votre enceinte Bluetooth.

Utiliser Samsung Level

Sur l'appareil mobile connecté, lancez l'application Samsung Level pour partager des contenus audio avec d'autres enceintes Bluetooth. Si la fonction Dual Sound est activée, vous pouvez partager les pistes audio pour obtenir une écoute en stéréo.

Pour en savoir plus, reportez-vous aux informations d'aide de l'application.

Annexe

Dépannage

Avant de contacter un Centre de service Samsung, veuillez essayer d'appliquer les solutions suivantes.

L'enceinte Bluetooth ne s'allume pas

Lorsque la batterie est complètement déchargée, votre enceinte Bluetooth ne s'allume pas. Chargez la batterie complètement avant d'allumer l'enceinte Bluetooth.

L'enceinte Bluetooth se bloque

Si l'enceinte Bluetooth se bloque, essayez de l'éteindre, puis de la rallumer.

Si l'enceinte Bluetooth ne réagit toujours pas, interrompez la connexion Bluetooth et rétablissez-la. Pour ce faire, maintenez la touche Multifonction enfoncée pendant environ trois secondes. Dès que l'enceinte Bluetooth passe en mode appairage Bluetooth, connectez à nouveau les appareils, puis vérifiez le fonctionnement de l'enceinte Bluetooth.

Si le problème persiste, contactez un centre de service après-vente Samsung.

La batterie ne se charge pas correctement (pour les câbles USB et les chargeurs homologués par Samsung)

Vérifiez que le câble USB et le chargeur sont correctement connectés.

Si le problème persiste, contactez un centre de service après-vente Samsung.

Un autre appareil Bluetooth ne parvient pas à localiser votre enceinte Bluetooth

- Assurez-vous que l'enceinte Bluetooth est en mode appairage Bluetooth.
- Redémarrez l'enceinte Bluetooth et recherchez-la à nouveau.
- Assurez-vous que votre enceinte Bluetooth et l'autre appareil Bluetooth se trouvent dans le rayon d'action Bluetooth (10 m).

Si les conseils ci-dessus ne résolvent pas le problème, contactez un Centre de service Samsung.

Votre enceinte Bluetooth ne parvient pas à se connecter à un autre appareil Bluetooth

- Assurez-vous que votre enceinte Bluetooth et l'autre appareil Bluetooth se trouvent dans le rayon d'action Bluetooth (10 m).
- Sur l'appareil auquel vous souhaitez vous connecter, déconnectez tous les appareils appairés et réessayez de vous connecter.

La connexion Bluetooth est souvent déconnectée

- S'il existe des obstacles entre les appareils, la distance de fonctionnement peut être réduite.
- Assurez-vous que votre enceinte Bluetooth et l'autre appareil Bluetooth se trouvent dans le rayon d'action Bluetooth (10 m).
- Lorsque vous utilisez l'enceinte Bluetooth avec d'autres appareils Bluetooth, la connexion peut être perturbée par des ondes électromagnétiques. Utilisez l'enceinte Bluetooth dans des environnements dans lesquels moins d'appareils sans fil sont présents.

L'enceinte Bluetooth ne fonctionne pas comme décrit dans le mode d'emploi

- Les fonctions disponibles peuvent varier selon l'appareil connecté.
- Certaines fonctions ne peuvent pas être utilisées lorsque deux appareils sont connectés à l'enceinte Bluetooth simultanément.

La batterie se décharge rapidement après son achat

- Lorsque vous exposez l'enceinte Bluetooth ou la batterie à des températures très basses ou très élevées, la charge utile peut être réduite.
- La batterie est un consommable et sa charge utile diminue au fil du temps.

Retirer la batterie

- Pour retirer la batterie, vous **devez** vous rendre dans un centre de service après-vente agréé muni des instructions fournies.
- Pour des raisons de sécurité, vous **ne devez pas tenter de retirer la batterie vous-même**. Si le retrait de la batterie n'est pas effectué correctement, ceci risque d'endommager la batterie et l'appareil, de provoquer des blessures corporelles et/ou de rendre l'appareil dangereux.
- Samsung décline toute responsabilité en cas de dommage (en responsabilité contractuelle ou délictuelle, y compris en cas de négligence) pouvant provenir du non-respect de ces avertissements et instructions, excepté en cas de décès ou de blessures corporelles causés par une négligence de la part de Samsung.

- 1 Retirez le cache situé sur le haut-parleur Bluetooth.
- 2 Desserrez les deux vis situées à l'arrière du haut-parleur, ainsi que les six vis situées au centre.
- 3 Retirez les pieds en caoutchouc situés sous le haut-parleur Bluetooth.
- 4 Vous pourrez voir les quatre vis après avoir retiré les pieds en caoutchouc. Desserrez les deux vis situées à l'arrière du haut-parleur.
- 5 Retirez la grille située à l'arrière du haut-parleur Bluetooth.

- 6 Enlevez le cache en caoutchouc.
- 7 Sur la partie interne droite du haut-parleur, décollez l'étiquette et desserrez les quatre vis du composant sur lequel l'étiquette était apposée.
- 8 Retirez le composant et déconnectez le câble.
- 9 Enlevez le cache en caoutchouc qui protège le câble et tirez sur le câble pour le sortir du haut-parleur.
- 10 Desserrez les huit vis situées au bord du compartiment batterie.
- 11 Déconnectez les quatre câbles de la carte à circuit imprimé.
- 12 Retirez le compartiment à batteries.
- 13 Sur la partie supérieure du compartiment batterie, débranchez les deux côtés de la carte à circuit imprimé.
- 14 Débranchez le connecteur de la batterie et retirez la batterie.

Droits d'auteur

Copyright © 2016 Samsung Electronics

Ce mode d'emploi est protégé par les lois internationales sur les droits d'auteur.

Il est interdit de reproduire, distribuer, traduire ou transmettre sous quelque forme et par quelque moyen que ce soit, électronique ou mécanique, notamment par photocopie, enregistrement ou stockage dans un système de stockage et de recherche documentaire, tout ou partie de ce document, sans le consentement préalable écrit de Samsung Electronics.

Marques

- SAMSUNG et le logo SAMSUNG sont des marques déposées de Samsung Electronics.
- Bluetooth® est une marque déposée de Bluetooth SIG, Inc.
- Toutes les autres marques et droits d'auteur demeurent la propriété de leurs propriétaires respectifs.

Vor Inbetriebnahme lesen

Lesen Sie dieses Handbuch vor der Verwendung des Geräts aufmerksam durch, um seine sichere und sachgemäße Verwendung zu gewährleisten.

- Bilder können vom Aussehen des tatsächlichen Produkts abweichen. Die Inhalte können ohne vorherige Ankündigung geändert werden.
- Stellen Sie vor dem Verbinden des Bluetooth-Lautsprechers mit dem anderen Gerät sicher, dass das andere Gerät mit dem Bluetooth-Lautsprecher kompatibel ist.

Hinweissymbole



Warnung: Situationen, die zu Verletzungen führen könnten



Vorsicht: Situationen, die zu Schäden an Ihrem oder anderen Geräten führen könnten



Hinweis: Hinweise, Verwendungstipps oder zusätzliche Informationen

Erste Schritte

Lieferumfang

Vergewissern Sie sich, dass der Produktkarton die folgenden Artikel enthält:

- Bluetooth Musik-Lautsprecher
- Kurzanleitung



- Die mit dem Gerät und anderen verfügbaren Zubehörteilen bereitgestellten Artikel können je nach Region oder Dienstanbieter variieren.
- Die mitgelieferten Artikel sind nur für die Verwendung mit diesem Gerät vorgesehen und sind möglicherweise nicht mit anderen Geräten kompatibel.
- Änderungen am Aussehen und an den technischen Daten sind ohne vorherige Ankündigung vorbehalten.
- Weitere Zubehörteile können Sie bei Ihrem örtlichen Samsung-Händler erwerben. Stellen Sie vor dem Kauf sicher, dass sie mit dem Gerät kompatibel sind.
- Verwenden Sie ausschließlich von Samsung zugelassene Zubehörteile. Bei Verwendung nicht zugelassener Zubehörteile können Leistungsbeeinträchtigungen und Fehler auftreten, die nicht von der Garantie gedeckt sind.
- Die Verfügbarkeit der Zubehörteile ist vollständig von den entsprechenden Herstellern abhängig. Weitere Informationen zu verfügbarem Zubehör finden Sie auf der Website von Samsung.

Geräteaufbau

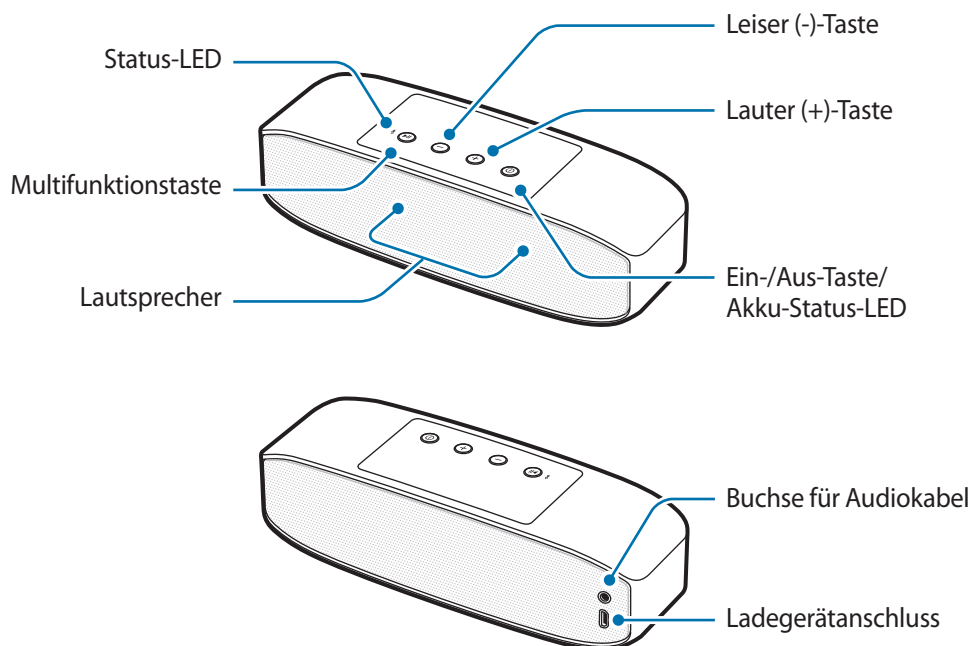

Tasten und Funktionen

Bezeichnung	Funktion
Ein-/Aus-Taste/ Akku-Status-LED	<ul style="list-style-type: none"> • Gedrückt halten, um den Bluetooth-Lautsprecher ein- oder auszuschalten. • Die Akku-Status-LED zeigt den Akkustatus.
Multifunktionstaste	<ul style="list-style-type: none"> • Etwa drei Sekunden lang gedrückt halten, um den Bluetooth-Kopplungsmodus zu aktivieren. • Drücken, um die Geräte bei unterbrochener Verbindung wieder miteinander zu verbinden. • Drücken, um Multimediadateien wiederzugeben oder die Wiedergabe zu pausieren.
Lautstärketaste	<ul style="list-style-type: none"> • Drücken, um die Lautstärke während der Medienwiedergabe anzupassen. • Lauter (+)-Taste gedrückt halten, um während der Medienwiedergabe zur nächsten Datei zu wechseln. • Leiser (-)-Taste gedrückt halten, um während der Medienwiedergabe zur vorherigen Datei zu wechseln.

Akku aufladen

Vor der erstmaligen Verwendung des Bluetooth-Lautsprechers oder wenn der Akku länger nicht verwendet wurde, muss der Akku geladen werden.



Verwenden Sie nur von Samsung zugelassene Ladegeräte (5 V/2 A oder mehr) und Kabel. Nicht zugelassene Ladegeräte oder Kabel können zu einer Explosion des Akkus oder zu Schäden am Bluetooth-Lautsprecher führen.



Ist der Akku vollständig entladen, kann der Bluetooth-Lautsprecher nicht sofort nach dem Anschließen des Ladegeräts verwendet werden. Laden Sie in diesem Fall den Akku mindestens einige Minuten lang auf, bevor Sie den Bluetooth-Lautsprecher einschalten.

Schließen Sie den Bluetooth-Lautsprecher mit dem USB-Kabel an ein USB-Netzteil an. Stecken Sie das USB-Netzteil in eine Netzsteckdose.

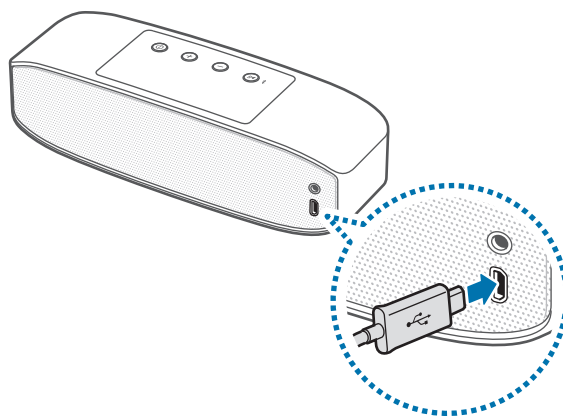

Ein falsches Anschließen des Ladegeräts kann zu schweren Schäden am Bluetooth-Lautsprecher führen. Schäden durch unsachgemäße Verwendung werden nicht von der Garantie abgedeckt.



- Wenn Sie das Gerät nicht über das Ladegerät, sondern beispielsweise über einen Computer laden, kann dies aufgrund einer eingeschränkten elektrischen Stromzufuhr zu einer geringeren Ladegeschwindigkeit führen.
- Der Bluetooth-Lautsprecher kann während des Ladevorgangs verwendet werden, allerdings verlängert sich hierdurch möglicherweise die Ladedauer.
- Während des Ladevorgangs erwärmt sich der Bluetooth-Lautsprecher unter Umständen. Dies ist normal und wirkt sich nicht auf die Lebensdauer oder die Leistung des Bluetooth-Lautsprechers aus. Steigt die Temperatur des Akkus ungewöhnlich an, wird der Ladevorgang angehalten.
- Kann der Bluetooth-Lautsprecher nicht ordnungsgemäß geladen werden, bringen Sie den Bluetooth-Lautsprecher und das Ladegerät zu einem Servicezentrum von Samsung.

Ziehen Sie zuerst das USB-Kabel vom Bluetooth-Lautsprecher ab, wenn er vollständig geladen ist, und trennen Sie dann die Verbindung zur Netzsteckdose.



Stecken Sie das Ladegerät aus, wenn es nicht verwendet wird, um Energie zu sparen. Das Ladegerät verfügt über keinen Ein-/Ausschalter. Sie müssen also das Ladegerät vom Stromanschluss trennen, wenn es nicht verwendet wird, um zu verhindern, dass Energie verschwendet wird. Das Ladegerät sollte sich während des Aufladens in der Nähe des Stromanschlusses befinden und leicht zugänglich sein.

Ladestatus des Akkus überprüfen

Drücken Sie bei eingeschaltetem Bluetooth-Lautsprecher die Ein-/Aus-Taste. Die Akku-Status-LED blinkt dem Ladestatus entsprechend dreimal in unterschiedlichen Farben.

Status	Farbe
Unter 30 %	• Rot
30–70 %	• Gelb
Über 70 %	• Grün

Automatischer Energiesparmodus

Sparen Sie durch Aktivieren des automatischen Energiesparmodus Akkuladung.

Halten Sie gleichzeitig die Ein-/Aus-Taste und die Lauter (+)-Taste gedrückt, um den automatischen Energiesparmodus zu aktivieren. Der Bluetooth-Lautsprecher schaltet sich automatisch aus, wenn seit dem Anhalten der Wiedergabe der Mediendatei eine Stunde vergangen ist.

Halten Sie zum Deaktivieren des automatischen Energiesparmodus gleichzeitig die Ein-/Aus-Taste und die Leiser (-)-Taste gedrückt.



- Wenn Sie den Bluetooth-Lautsprecher zum ersten Mal einschalten, wird er automatisch in den automatischen Energiesparmodus versetzt.
- Der automatische Energiesparmodus kann nicht verwendet werden, wenn der Bluetooth-Lautsprecher über ein Audiokabel mit einem Mobilgerät verbunden ist.

Bluetooth-Lautsprecher ein- und ausschalten

Halten Sie die Ein-/Aus-Taste gedrückt, um den Bluetooth-Lautsprecher ein- oder auszuschalten.



Beachten Sie in Bereichen, in denen Drahtlosgeräte nur eingeschränkt verwendet werden dürfen, z. B. an Flughäfen oder in Krankenhäusern, die entsprechenden Warnhinweise und Anweisungen (ggf. vom zuständigen Personal).

Bedeutung der Status-LED

Die Akku-Status-LED und die Status-LED zeigen den Status des Bluetooth-Lautsprechers.

Akku-Status-LED

Status	Farbe
Einschalten	• Blinkt dreimal grün
Akku wird geladen	• Leuchtet dauerhaft rot
Vollständig geladen	• Leuchtet dauerhaft grün
Ausschalten	• Blinkt dreimal rot
Während der Verwendung oder im Energiesparmodus	• Aus (Falls die verbleibende Akkuladung unter 10 % liegt, blinkt die LED kontinuierlich rot.)

Status-LED

Status	Farbe
Bluetooth-Kopplungsmodus	<ul style="list-style-type: none">• Blinkt rot und blau
Über Bluetooth verbunden	<ul style="list-style-type: none">• Leuchtet dauerhaft blau
Bluetooth-Verbindung unterbrochen	<ul style="list-style-type: none">• Leuchtet dauerhaft rot
Dual-Ton-Kopplungsmodus	<ul style="list-style-type: none">• Leuchtet dauerhaft violett



Die Status-LED verhält sich je nach verbundenem Gerät möglicherweise anders.

Den Bluetooth-Lautsprecher verwenden

Bluetooth

Über Bluetooth

Bluetooth ist ein Funktechnologie-Standard, der über eine 2,4-GHz-Frequenz verschiedene Geräte über kurze Entfernungen miteinander verbindet. Mit Bluetooth können Sie ohne Kabel Verbindungen zwischen Bluetooth-fähigen Geräten wie Mobilgeräten, Computern, Druckern und anderen digitalen Heimgeräten herstellen. Zudem ermöglicht Bluetooth das Austauschen von Daten.

Hinweise zur Verwendung von Bluetooth

- Wenn Sie den Bluetooth-Lautsprecher mit einem anderen Gerät verbinden möchten, halten Sie die Geräte nahe aneinander, um Probleme zu vermeiden.
- Stellen Sie sicher, dass sich der Bluetooth-Lautsprecher und das andere Bluetooth-Gerät innerhalb der Bluetooth-Verbindungsreichweite (10 m) befinden. Die Reichweite kann je nach Umgebung, in der die Geräte verwendet werden, variieren.
- Zwischen dem Bluetooth-Lautsprecher und einem verbundenen Gerät dürfen sich keine Hindernisse befinden, beispielsweise Personen, eine Wand, eine Hausecke oder ein Zaun.
- Die Bluetooth-Antenne des verbundenen Geräts darf nicht berührt werden.
- Bluetooth verwendet dieselbe Frequenz wie einige Produkte mit geringer Sendeleistung in der Industrie, Wissenschaft und Medizin, weshalb Interferenzen entstehen können, wenn in der Nähe derartiger Produkte eine Bluetooth-Verbindung hergestellt wird.
- Einige Geräte, insbesondere solche, die nicht von Bluetooth SIG getestet oder zugelassen wurden, sind möglicherweise nicht mit Ihrem Bluetooth-Lautsprecher kompatibel.
- Verwenden Sie die Bluetooth-Funktion nicht zu illegalen Zwecken (z. B. zum Nutzen von Raubkopien oder zum illegalen Aufzeichnen von Gesprächen zu gewerblichen Zwecken).

Verbindung zu einem anderen Gerät herstellen

Verbindung über Bluetooth herstellen

- 1 Bluetooth-Lautsprecher** Halten Sie zum Einschalten des Bluetooth-Lautsprechers die Ein-/Aus-Taste gedrückt.
- 2 Bluetooth-Lautsprecher** Halten Sie dann die Multifunktionstaste etwa drei Sekunden lang gedrückt, um in den Bluetooth-Kopplungsmodus zu wechseln.
Wenn Sie den Bluetooth-Lautsprecher zum ersten Mal einschalten, wird er automatisch in den Bluetooth-Kopplungsmodus versetzt.
- 3 Anderes Gerät** Aktivieren Sie die Bluetooth-Funktion und suchen Sie nach Bluetooth-Geräten. Weitere Informationen finden Sie im Benutzerhandbuch des anderen Geräts.
- 4 Anderes Gerät** Tippen Sie in der Liste der verfügbaren Geräte **Samsung Level Box Pro (0000)** an.

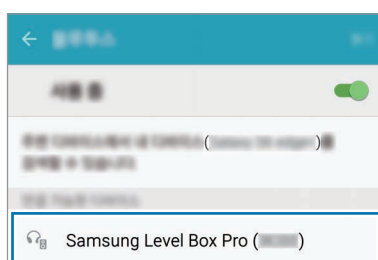

- Bei der PIN für den Bluetooth-Lautsprecher handelt es sich um die vierstellige Nummer in Klammern, die auf dem Bildschirm mit den Bluetooth-Einstellungen auf dem anderen Gerät zu sehen ist. Die Nummer variiert bei den verschiedenen Bluetooth-Lautsprechern.
- Sobald die Geräte gekoppelt wurden, stellen kürzlich verbundene Geräte automatisch eine Verbindung mit dem Bluetooth-Lautsprecher her, wenn Sie ihn einschalten.
- Schlägt die Bluetooth-Verbindung fehl oder findet das andere Gerät den Bluetooth-Lautsprecher nicht, entfernen Sie die Informationen des Geräts aus der Liste des anderen Geräts. Versuchen Sie dann erneut, die Verbindung herzustellen.
- Die Bluetooth-Verbindungsreichweite und Tonqualität variieren möglicherweise je nach verbundenem Gerät.

Verbindung über ein Audiokabel herstellen

1 Bluetooth-Lautsprecher Halten Sie zum Einschalten des Bluetooth-Lautsprechers die Ein-/Aus-Taste gedrückt.

2 Bluetooth-Lautsprecher Stecken Sie das Audiokabel in die Buchse für das Audiokabel.

3 Anderes Gerät Stecken Sie das andere Ende des Audiokabels in die Audioausgabebuchse.



- Wenn der Bluetooth-Lautsprecher über ein Audiokabel mit anderen Geräten verbunden ist, lässt sich die Wiedergabe nicht über die Multifunktionstaste steuern.
- Falls der Bluetooth-Lautsprecher gleichzeitig über ein Audiokabel und eine Drahtlosverbindung mit anderen Gerät verbunden ist, gibt der Bluetooth-Lautsprecher die Audiodateien von dem Gerät wieder, das über Bluetooth verbunden ist.

Verbindung mit weiteren Geräten herstellen

Der Bluetooth-Lautsprecher kann mit maximal zwei Bluetooth-kompatiblen Geräten gleichzeitig verbunden werden. Wenn Sie den Bluetooth-Lautsprecher mit zwei Geräten verbinden, wird das Gerät, das Sie zuletzt verbinden, als Hauptgerät festgelegt. Das andere Gerät gilt als Zweitgerät.

1 Verbinden Sie den Bluetooth-Lautsprecher per Bluetooth mit einem Gerät.

2 Halten Sie die Multifunktionstaste etwa drei Sekunden lang gedrückt, um in den Bluetooth-Kopplungsmodus zu wechseln.

Das erste Gerät wird vor dem Trennen der Verbindung als Zweitgerät gespeichert.

3 Gehen Sie ebenso wie beim Verbinden des Hauptgeräts vor, um den Bluetooth-Lautsprecher mit einem weiteren Gerät zu verbinden.

4 Verbinden Sie den Bluetooth-Lautsprecher erneut mit dem ersten Gerät.



Diese Funktion wird von einigen Geräten möglicherweise nicht unterstützt.

Verbindung zu einem Gerät erneut herstellen oder trennen

Verbindung erneut herstellen

Falls die Bluetooth-Verbindung aufgrund der Entfernung zwischen den Geräten getrennt wird, bringen Sie die Geräte innerhalb eines bestimmten Zeitraums wieder in Reichweite. Die Geräte stellen automatisch die Verbindung wieder her.

Falls die Bluetooth-Verbindung aufgrund eines Gerätefehlers getrennt wird, stellen Sie die Verbindung über das Bluetooth-Menü des Geräts wieder her, das die Verbindung unterbrochen hat.

Verbindung trennen

Halten Sie die Multifunktionstaste etwa drei Sekunden lang gedrückt. Die aktuelle Verbindung wird getrennt und der Bluetooth-Lautsprecher wechselt in den Bluetooth-Kopplungsmodus.

Sie können die Verbindung auch trennen, indem Sie den Bluetooth-Lautsprecher ausschalten oder die Bluetooth-Funktion am verbundenen Gerät deaktivieren. Wenn Sie den Bluetooth-Lautsprecher wieder einschalten und sich die Geräte in Reichweite befinden, stellt der Bluetooth-Lautsprecher automatisch eine Verbindung zu dem zuletzt verbundenen Gerät her.

Wenn die Geräte über ein Audiokabel verbunden sind, ziehen Sie das Kabel aus beiden Geräten.



Falls die Bluetooth-Verbindung nicht ordnungsgemäß getrennt wird, können Störgeräusche auftreten.

Den Bluetooth-Lautsprecher verwenden

Wenn der Bluetooth-Lautsprecher mit einem anderen Gerät verbunden ist, stehen verschiedene Funktionen zur Verfügung.



Die folgenden Beschreibungen basieren auf einem Mobilgerät von Samsung mit Android 5.0. Einige Funktionen weichen je nach verbundenem Gerät möglicherweise ab oder funktionieren nicht mit dem Bluetooth-Lautsprecher.

Multimediadateien wiedergeben

Über den Bluetooth-Lautsprecher lassen sich die Medienwiedergabe und die Lautstärke der verbundenen Geräte steuern.



- Die Medienwiedergabe kann unter Umständen nicht über den Bluetooth-Lautsprecher gesteuert werden, wenn mehrere Geräte verbunden sind.
- Wenn der Bluetooth-Lautsprecher und ein anderes Gerät über ein Audiokabel verbunden sind, kann nur die Lautstärke über den Bluetooth-Lautsprecher eingestellt werden.
- Der Bluetooth-Lautsprecher schaltet sich möglicherweise aus, wenn Audiodateien während des Ladevorgangs mit zu hoher Lautstärke abgespielt werden.

Multimediadatei wiedergeben oder Wiedergabe pausieren

Drücken Sie die Multifunktionstaste. Die zuletzt wiedergegebene Musikdatei wird automatisch in der Standardanwendung für Musik abgespielt, die auf dem verbundenen Gerät installiert ist.

Drücken Sie während der Wiedergabe die Multifunktionstaste, um sie anzuhalten. Drücken Sie die Multifunktionstaste erneut, um die Wiedergabe fortzusetzen.



Wenn auf zwei verbundenen Geräten gleichzeitig Multimediadateien wiedergegeben werden, gibt der Bluetooth-Lautsprecher den Ton des Geräts aus, auf dem die Wiedergabe zuerst gestartet wurde. Wenn Sie die aktuell wiedergegebene Datei anhalten, wird automatisch die Datei abgespielt, die auf dem anderen Gerät wiedergegeben wird.

Zur nächsten Multimediadatei wechseln

Halten Sie die Lauter (+)-Taste gedrückt, um während der Wiedergabe zur nächsten Datei zu wechseln.

Zur vorherigen Multimediadatei wechseln

Halten Sie die Leiser (-)-Taste gedrückt, um während der Wiedergabe zur vorherigen Datei zu wechseln.

Lautstärke einstellen

Drücken Sie die Lautstärketaste.

Samsung Level verwenden

Laden Sie die Anwendung „Samsung Level“ über Google Play Store oder Galaxy Apps auf das verbundene Gerät herunter. Mit der Anwendung können Sie die verbleibende Akkuleistung aufrufen und die Lautstärke anpassen. Zudem können Sie sich vom Bluetooth-Lautsprecher per Sprachbenachrichtigung informieren lassen, wenn auf dem verbundenen Gerät Benachrichtigungen eingehen. Weitere Informationen finden Sie im Hilfemenü der Anwendung.



Die Anwendung „Samsung Level“ ist mit Mobilgeräten von Samsung kompatibel, auf denen Android 4.2.2 oder höher installiert ist. Einige Funktionen weichen je nach verbundenem Gerät oder Betriebssystem möglicherweise ab oder funktionieren nicht mit dem Bluetooth-Lautsprecher.

UHQ-BT-Funktion (Ultra-High-Quality-Bluetooth) verwenden

Wenn ein verbundenes Mobilgerät die UHQ-BT-Funktion (Ultra-High-Quality-Bluetooth) unterstützt, können Sie Audiodateien mit dem Bluetooth-Lautsprecher in UHQ anhören, sofern eine entsprechende UHQ-Mediendatei abgespielt wird. Deaktivieren Sie die UHQ-BT-Funktion über die Anwendung „Samsung Level“ auf dem verbundenen Mobilgerät. Weitere Informationen finden Sie in der Hilfe der Anwendung „Samsung Level“.



- Wenn Sie über die Bluetooth-Funktion UHQ-Audiodateien anhören, verringern sich möglicherweise die Leistungsfähigkeit des Bluetooth-Lautspeakers und die maximale Bluetooth-Reichweite (10 m).
- Auf www.samsung.com finden Sie die Produktspezifikationen des verbundenen Mobilgeräts, sodass Sie überprüfen können, ob es die UHQ-BT-Funktion unterstützt.

Audiodatei über Dual-Ton-Funktion freigeben

Geben Sie Audiodateien, die Sie sich über den Bluetooth-Lautsprecher anhören, für andere Bluetooth-Lautsprecher frei, die die Dual-Ton-Funktion unterstützen. Verbinden Sie zwei Bluetooth-Lautsprecher, um dieselbe Audiodatei wiederzugeben oder die Lautsprecher als Zweikanal-Lautsprecher zu nutzen.

Der Bluetooth-Lautsprecher, für den Sie Audiodateien freigeben möchten, muss eingeschaltet sein.



- Ihr Bluetooth-Lautsprecher muss mit einem Mobilgerät verbunden sein, zum Beispiel mit einem Smartphone oder Tablet. Falls der Bluetooth-Lautsprecher mit keinem oder mehreren Mobilgeräten verbunden ist, können Audiodateien nicht für andere Bluetooth-Lautsprecher freigegeben werden.
- Falls die Entfernung zwischen dem Bluetooth-Lautsprecher und den verbundenen Geräten zu groß ist, sich ein Hindernis zwischen den Geräten befindet oder das WLAN-Signal stark ist, ist die Audioqualität möglicherweise schlecht.
- Wenn Sie den Bluetooth-Lautsprecher bei aktivierter Dual-Ton-Funktion aus- und dann wieder einschalten, versucht der Bluetooth-Lautsprecher, die Dual-Ton-Funktion erneut zu aktivieren. Falls allerdings ein anderer Bluetooth-Lautsprecher mit dem Mobilgerät verbunden ist, wird die Dual-Ton-Funktion nicht wieder aktiviert.
- Wenn der andere Bluetooth-Lautsprecher während der Freigabe ausgeschaltet wird, wird die Verbindung mit Ihrem Bluetooth-Lautsprecher getrennt. Wird es wieder eingeschaltet, wird automatisch wieder die Verbindung mit dem Mobilgerät hergestellt, das vor der Audiofreigabe verbunden war.
- Während der Audiofreigabe ist die Funktion für Sprachbenachrichtigungen deaktiviert.
- Auf www.samsung.com finden Sie die Produktspezifikationen des anderen Bluetooth-Lautsprecher, sodass Sie überprüfen können, ob er die Dual-Ton-Funktion unterstützt.

Multifunktions- und Lautstärketasten verwenden

Sie können gleichzeitig über zwei Bluetooth-Lautsprecher Audiodateien anhören. Halten Sie die Multifunktionstaste und die Leiser (-)-Taste am anderen Bluetooth-Lautsprecher ca. eine Sekunde lang gedrückt, damit andere Geräte ihn finden können.

Halten Sie dann die Multifunktionstaste und die Lauter (+)-Taste an Ihrem Bluetooth-Lautsprecher ca. eine Sekunde lang gedrückt. Die derzeit wiedergegebene Audiodatei wird für den anderen Bluetooth-Lautsprecher freigegeben.

Halten Sie zum Beenden der Audiofreigabe die Lauter (+)-Taste und die Leiser (-)-Taste an Ihrem Bluetooth-Lautsprecher ca. eine Sekunde lang gedrückt.

Samsung Level verwenden

Starten Sie auf dem verbundenen Mobilgerät die Anwendung „Samsung Level“, um Audiodateien für andere Bluetooth-Lautsprecher freizugeben. Wenn Sie die Dual-Ton-Funktion nutzen, können Sie den Ton trennen, um eine Zweikanal-Lautsprecher-Einrichtung zu erstellen.

Weitere Informationen finden Sie in der Hilfe der Anwendung.

Anhang

Rat und Hilfe bei Problemen

Bevor Sie sich an ein Samsung Servicezentrum wenden, versuchen Sie folgende Lösungen.

Der Bluetooth-Lautsprecher lässt sich nicht einschalten

Ist der Akku vollständig entladen, lässt sich der Bluetooth-Lautsprecher nicht einschalten. Laden Sie den Akku vollständig auf, bevor Sie den Bluetooth-Lautsprecher einschalten.

Der Bluetooth-Lautsprecher reagiert nicht

Falls der Bluetooth-Lautsprecher nicht mehr reagiert oder stockt, schalten Sie den Bluetooth-Lautsprecher aus und wieder ein.

Falls der Bluetooth-Lautsprecher weiterhin nicht reagiert, beenden Sie die Bluetooth-Verbindung und stellen Sie sie dann erneut her. Halten Sie dafür die Multifunktionstaste etwa drei Sekunden lang gedrückt. Wenn der Bluetooth-Lautsprecher in den Bluetooth-Kopplungsmodus wechselt, verbinden Sie die Geräte erneut und überprüfen Sie dann die Funktionsfähigkeit des Bluetooth-Lautsprechers.

Falls das Problem weiterhin besteht, wenden Sie sich an ein Servicezentrum von Samsung.

Der Akku lässt sich nicht ordnungsgemäß laden (mit von Samsung zugelassenen USB-Kabeln und Ladegeräten)

Stellen Sie sicher, dass das USB-Kabel oder das Ladegerät ordnungsgemäß verbunden ist.

Falls das Problem weiterhin besteht, wenden Sie sich an ein Servicezentrum von Samsung.

Der Bluetooth-Lautsprecher wird nicht von anderen Bluetooth-Geräten erkannt

- Vergewissern Sie sich, dass sich der Bluetooth-Lautsprecher im Bluetooth-Kopplungsmodus befindet.
- Starten Sie den Bluetooth-Lautsprecher neu und suchen Sie dann erneut nach dem Bluetooth-Lautsprecher.
- Stellen Sie sicher, dass sich der Bluetooth-Lautsprecher und das andere Bluetooth-Gerät innerhalb der Bluetooth-Verbindungsreichweite (10 m) befinden.

Kann das Problem anhand der beschriebenen Tipps nicht behoben werden, wenden Sie sich an ein Samsung Servicezentrum.

Ihr Bluetooth-Lautsprecher kann mit keinem anderen Bluetooth-Gerät verbunden werden

- Stellen Sie sicher, dass sich der Bluetooth-Lautsprecher und das andere Bluetooth-Gerät innerhalb der maximalen Bluetooth-Reichweite (10 m) befinden.
- Trennen Sie am Gerät, das Sie mit dem Headset verbinden möchten, die Verbindung zu allen gekoppelten Geräten und versuchen Sie erneut, eine Verbindung herzustellen.

Die Bluetooth-Verbindung wird häufig unterbrochen

- Wenn sich Hindernisse zwischen den Geräten befinden, kann sich die Reichweite reduzieren.
- Stellen Sie sicher, dass sich der Bluetooth-Lautsprecher und das andere Bluetooth-Gerät innerhalb der maximalen Bluetooth-Reichweite (10 m) befinden.
- Bei Verwendung des Bluetooth-Lautsprechers mit anderen Bluetooth-Geräten kann die Verbindung durch elektromagnetische Wellen beeinträchtigt werden. Verwenden Sie den Bluetooth-Lautsprecher in einer Umgebung mit weniger Drahtlosgeräten.

Der Bluetooth-Lautsprecher funktioniert nicht der Beschreibung in der Anleitung entsprechend

- Die verfügbaren Funktionen können je nach angeschlossenem Gerät variieren.
- Einige Funktionen sind nicht verfügbar, wenn zwei Geräte gleichzeitig mit dem Bluetooth-Lautsprecher verbunden sind.

Der Akku entlädt sich schneller als dies kurz nach dem Kauf des Geräts der Fall war

- Wenn Sie den Bluetooth-Lautsprecher oder den Akku sehr niedrigen oder sehr hohen Temperaturen aussetzen, kann sich dies auf die verfügbare Akkuleistung auswirken.
- Beim Akku handelt es sich um ein Verbrauchsgut und die verfügbare Leistung nimmt im Laufe der Zeit ab.

Akku entnehmen

- Wenn Sie den Akku entnehmen möchten, **müssen** Sie sich mit der vorliegenden Anleitung an ein autorisiertes Servicecenter wenden.
- Aus Sicherheitsgründen **dürfen Sie nicht versuchen, den Akku zu entnehmen**. Wird der Akku nicht ordnungsgemäß entfernt, kann dies zu Schäden an Akku und Gerät, zu Verletzungen und/oder zu einer Beeinträchtigung der Sicherheit des Geräts führen.
- Samsung ist nicht für Schäden oder Verluste haftbar (ob vertragsbezogen oder in Bezug auf unerlaubte Handlungen, einschließlich Fahrlässigkeit), die durch das Nichtbefolgen dieser Warnungen und Anweisungen entstehen, außer bei Tod oder Verletzung infolge von Fahrlässigkeit seitens Samsung.

- 1 Nehmen Sie die Tastenabdeckung auf der Oberseite des Bluetooth-Lautsprechers ab.
- 2 Entfernen Sie die beiden Schrauben in Richtung Rückseite des Lautsprechers und die sechs Schrauben in der Mitte.
- 3 Nehmen Sie die Gummifüße auf der Unterseite des Bluetooth-Lautsprechers ab.
- 4 Wenn Sie die Gummifüße entfernt haben, sehen Sie vier Schrauben. Entfernen Sie die beiden Schrauben in Richtung Rückseite des Lautsprechers.
- 5 Nehmen Sie das Lautsprechergitter auf der Rückseite des Bluetooth-Lautsprechers ab.

- 6 Nehmen Sie die Gummiabdeckung ab.
- 7 Entfernen Sie im Inneren des Lautsprechers rechts den Aufkleber und die vier Schrauben der Komponente, auf der sich der Aufkleber befand.
- 8 Entnehmen Sie die Komponente und trennen Sie das Flachbandkabel.
- 9 Nehmen Sie die Gummiabdeckung vom Flachbandkabel ab und ziehen Sie das Flachbandkabel vorsichtig vom Lautsprecher ab.
- 10 Lösen Sie die acht Schrauben am Rand des Akkufachs.
- 11 Trennen Sie die vier Kabel von der Platine.
- 12 Entnehmen Sie die Akkubox.
- 13 Hängen Sie auf der Oberseite der Akkubox die beiden Seiten der Platine aus.
- 14 Trennen Sie den Akkustecker ab und entnehmen Sie den Akku.

Copyright

Copyright © 2016 Samsung Electronics

Diese Anleitung ist durch internationale Urheberrechtsgesetze geschützt.

Diese Anleitung darf weder als Ganzes noch in Teilen ohne vorherige schriftliche Genehmigung von Samsung Electronics reproduziert, vertrieben, übersetzt oder in anderer Form oder mit anderen Mitteln elektronischer oder mechanischer Art übertragen werden. Dazu zählt auch das Fotokopieren, Aufzeichnen oder Speichern in jeglicher Art von Informationsspeicher- und -abrufsystem.

Marken

- SAMSUNG und das SAMSUNG-Logo sind eingetragene Marken von Samsung Electronics.
- Bluetooth® ist eine weltweit eingetragene Marke von Bluetooth SIG, Inc.
- Alle weiteren Marken und Copyrights sind Eigentum ihrer jeweiligen Besitzer.

Leggere prima dell'utilizzo

Leggete il presente manuale prima di utilizzare il dispositivo per garantirne un uso sicuro e corretto.

- Le immagini potrebbero variare nell'aspetto dal prodotto reale. Il contenuto è soggetto a modifiche senza preavviso.
- Prima di connettere l'altoparlante Bluetooth all'altro dispositivo, assicuratevi che l'altro dispositivo sia compatibile con l'altoparlante Bluetooth.

Icone informative



Avvertenza: indica situazioni che potrebbero causare lesioni alle persone



Attenzione: indica situazioni che potrebbero causare danni al vostro dispositivo o ad altri apparecchi



Nota: indica note, suggerimenti per l'uso o informazioni aggiuntive

Operazioni preliminari

Contenuto della confezione

Accertatevi che nella confezione siano presenti i seguenti elementi:

- Altoparlante Bluetooth
- Guida di riferimento rapido



- Gli elementi forniti con il dispositivo e gli accessori disponibili potrebbero variare in base al Paese o al gestore telefonico.
- Gli elementi forniti sono stati creati soltanto per il presente dispositivo e potrebbero non essere compatibili con altri dispositivi.
- L'aspetto e le specifiche sono soggette a modifiche senza preavviso.
- Potrete acquistare accessori aggiuntivi dal rivenditore Samsung di zona. Accertatevi che siano compatibili con il dispositivo prima di acquistarli.
- Utilizzate solo accessori approvati da Samsung. L'utilizzo di accessori non approvati potrebbe causare problemi di prestazione e malfunzionamenti non coperti dalla garanzia.
- La disponibilità di tutti gli accessori potrebbe variare in base alle aziende produttrici. Per maggiori informazioni sugli accessori disponibili, fate riferimento al sito Web di Samsung.

Componenti del dispositivo

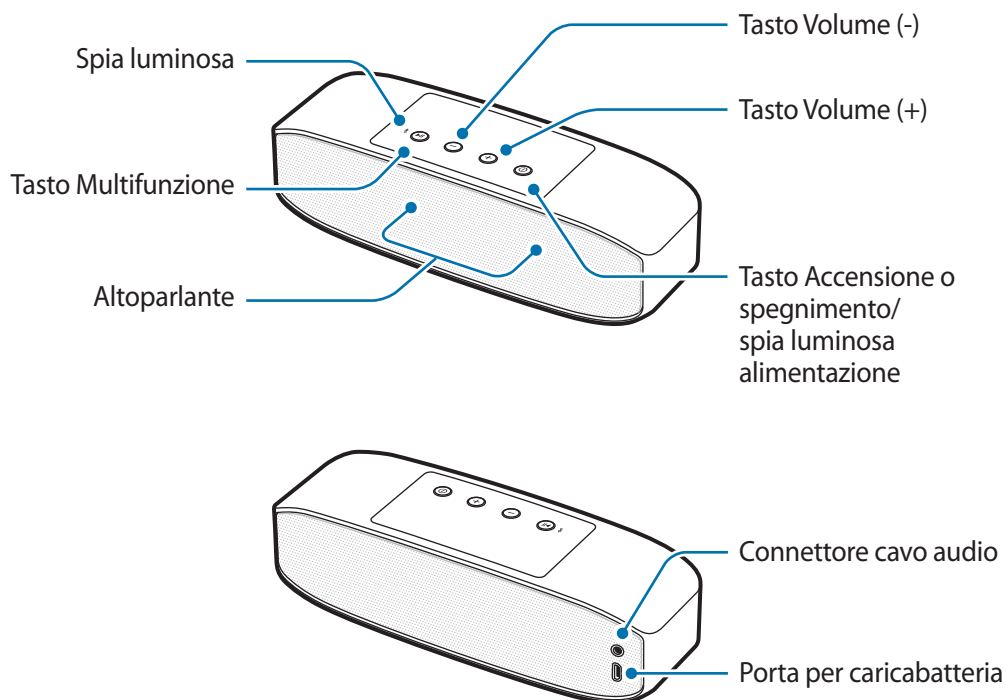

Tasti e funzioni

Nome	Funzione
Tasto Accensione o spegnimento/spia luminosa alimentazione	<ul style="list-style-type: none"> • Tenete premuto per accendere o spegnere l'altoparlante Bluetooth. • La spia di alimentazione vi informa sullo stato della batteria.
Tasto Multifunzione	<ul style="list-style-type: none"> • Tenete premuto per circa tre secondi per entrare nella modalità abbinamento Bluetooth. • Premete per connettere nuovamente i dispositivi quando la connessione viene interrotta. • Premete per riprodurre o mettere in pausa i file multimediali.
Tasti Volume	<ul style="list-style-type: none"> • Premete per regolare il volume durante la riproduzione multimediale. • Tenete premuto il tasto Volume (+) per passare al file successivo durante la riproduzione multimediale. • Tenete premuto il tasto Volume (-) per passare al file precedente durante la riproduzione multimediale.

Caricamento della batteria

Prima di utilizzare l'altoparlante Bluetooth per la prima volta, o se la batteria non è stata utilizzata per molto tempo, dovrete caricare la batteria.



Utilizzate solo caricabatteria (5 V/2 A o superiore) e cavi approvati da Samsung. Caricabatteria o cavi non approvati potrebbero provocare l'esplosione della batteria o danneggiare l'altoparlante Bluetooth.



Se la batteria è completamente scarica, l'altoparlante Bluetooth non può essere acceso subito dopo aver collegato il caricabatteria. Lasciate caricare la batteria scarica per alcuni minuti prima di accendere l'altoparlante Bluetooth.

Collegate l'altoparlante Bluetooth all'alimentatore USB tramite cavo USB. Inserite l'alimentatore USB in una presa di corrente.

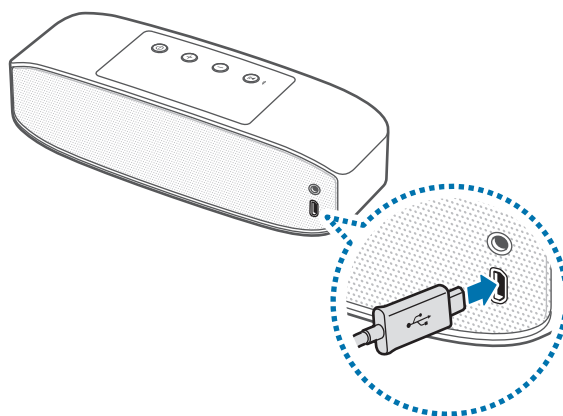

Il collegamento errato del caricabatteria potrebbe causare gravi danni all'altoparlante Bluetooth. I danni causati da un uso improprio non sono coperti dalla garanzia.



- Utilizzando fonti di alimentazione diverse dal caricabatteria, come un computer, la velocità di ricarica potrebbe diminuire a causa di una corrente elettrica inferiore.
- Durante la ricarica potrete utilizzare l'altoparlante Bluetooth, ma la ricarica completa della batteria potrebbe richiedere più tempo.
- Durante la ricarica, l'altoparlante Bluetooth potrebbe surriscaldarsi. Ciò è normale e non dovrebbe influire sulla durata o sulle prestazioni dell'altoparlante Bluetooth. Se la batteria dovesse scaldarsi più del solito, il caricabatteria potrebbe interrompere il caricamento.
- Se l'altoparlante Bluetooth non si ricarica correttamente, portate l'altoparlante Bluetooth e il caricabatteria presso un centro assistenza Samsung.

A ricarica completata, scollegate il cavo USB dall'altoparlante Bluetooth, quindi scollegatelo dalla presa di corrente.



Quando la batteria è carica, scollegate il caricabatteria dalla presa della corrente. Il caricabatteria non è dotato di interruttore Accensione o spegnimento, pertanto dovete scollegarlo dalla presa di corrente quando non è in uso per evitare di consumare energia. Durante la carica, il caricabatteria dovrebbe rimanere vicino alla presa di corrente appropriata ed essere facilmente accessibile.

Verifica dello stato della carica della batteria

Quando l'altoparlante Bluetooth è acceso, premete il tasto Accensione o spegnimento. La spia di alimentazione lampeggerà tre volte in colori diversi in base allo stato della carica.

Stato	Colore
Meno del 30%	• Rosso
30 – 70%	• Giallo
Oltre il 70%	• Verde

Modalità risparmio energetico automatico

Risparmiate la batteria attivando la modalità risparmio energetico automatico.

Tenete premuto il tasto Accensione o spegnimento e il tasto Volume (+) contemporaneamente per attivare la modalità risparmio energetico automatico. L'altoparlante Bluetooth si spegne automaticamente dopo un'ora dalla messa in pausa della riproduzione del file multimediale.

Per disattivare la modalità risparmio energetico automatico, tenete premuto il tasto Accensione o spegnimento e il tasto Volume (-) contemporaneamente.



- Quando accendete l'altoparlante Bluetooth per la prima volta, questo entra automaticamente in modalità risparmio energetico automatico.
- Non potete utilizzare la modalità risparmio energetico automatico quando l'altoparlante Bluetooth è connesso ad un dispositivo mobile tramite cavo audio.

Accensione o spegnimento dell'altoparlante Bluetooth

Tenete premuto il tasto di Accensione o spegnimento per accendere o spegnere l'altoparlante Bluetooth.



Attenetevi a tutte le avvertenze e alle istruzioni del personale autorizzato poste nelle aree in cui l'uso di dispositivi wireless è limitato, come aeroplani e ospedali.

Funzionamento della spia luminosa

La spia di alimentazione e la spia luminosa vi informano sullo stato dell'altoparlante Bluetooth.

Spia di alimentazione

Stato	Colore
Acceso	• Lampeggia in verde tre volte
In carica	• Rosso fisso
Ricarica completata	• Verde fisso
Spento	• Lampeggia in rosso tre volte
Durante l'uso o in modalità standby	• Spento (Se la carica residua della batteria è inferiore al 10%, il LED lampeggia continuamente in rosso.)

Spia luminosa

Stato	Colore
Modalità abbinamento Bluetooth	<ul style="list-style-type: none">• Lampeggia in rosso e blu
Connesso tramite Bluetooth	<ul style="list-style-type: none">• Blu fisso
Connessione Bluetooth interrotta	<ul style="list-style-type: none">• Rosso fisso
Modalità abbinamento Dual Sound	<ul style="list-style-type: none">• Viola fisso



Il funzionamento della spia luminosa potrebbe variare in base al dispositivo connesso.

Utilizzo dell'altoparlante Bluetooth

Bluetooth

Info sul Bluetooth

Il Bluetooth è uno standard di tecnologia wireless che utilizza una frequenza di 2,4 GHz per connettere vari dispositivi posti a breve distanza. È in grado di effettuare la connessione e di scambiare dati con altri dispositivi abilitati Bluetooth, come dispositivi mobili, computer, stampanti e altri elettrodomestici digitali, senza il collegamento di cavi.

Avvisi sull'utilizzo del Bluetooth

- Per evitare problemi durante la connessione dell'altoparlante Bluetooth ad un altro dispositivo, posizionate i dispositivi l'uno vicino all'altro.
- Assicuratevi che l'altoparlante Bluetooth e l'altro dispositivo Bluetooth si trovino entro il raggio di connessione Bluetooth (10 m). La distanza potrebbe variare in base all'ambiente in cui vengono utilizzati i dispositivi.
- Assicuratevi che non ci siano ostacoli tra l'altoparlante Bluetooth ed un dispositivo connesso, comprese persone, muri, angoli o recinzioni.
- Non toccate l'antenna Bluetooth del dispositivo connesso.
- Il Bluetooth utilizza la stessa frequenza di alcuni prodotti industriali, scientifici, medicali e a bassa potenza, il che potrebbe causare interferenze in caso di connessioni nelle vicinanze di questi tipi di prodotti.
- Alcuni dispositivi, specialmente quelli non testati o non approvati da Bluetooth SIG, potrebbero essere incompatibili con l'altoparlante Bluetooth.
- Non utilizzate il Bluetooth per scopi illegali (ad esempio, copie pirata di file o registrazione illegale di comunicazioni a scopo commerciale).

Connessione ad un altro dispositivo

Connessione tramite Bluetooth

- 1 Altoparlante Bluetooth** Tenete premuto il tasto Accensione o spegnimento per accendere l'altoparlante Bluetooth.
- 2 Altoparlante Bluetooth** Tenete premuto il tasto Multifunzione per circa tre secondi per entrare nella modalità abbinamento Bluetooth.
Quando accendete l'altoparlante Bluetooth per la prima volta, questo entra automaticamente in modalità abbinamento Bluetooth.
- 3 Altro dispositivo** Attivate il Bluetooth e cercate i dispositivi Bluetooth.
Per maggiori informazioni, fate riferimento al manuale dell'utente dell'altro dispositivo.
- 4 Altro dispositivo** Toccate **Samsung Level Box Pro (0000)** dall'elenco dei dispositivi disponibili.

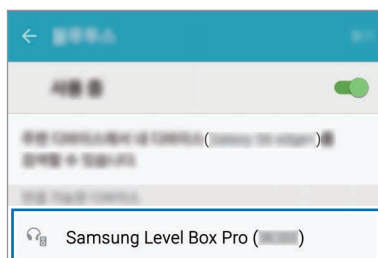

- Il PIN dell'altoparlante Bluetooth è il numero di quattro cifre tra parentesi visualizzato sul menu impostazioni Bluetooth dell'altro dispositivo. Il numero varia in base all'altoparlante Bluetooth.
- Una volta abbinati i dispositivi, i dispositivi connessi di recente si connettono automaticamente all'altoparlante Bluetooth ogni volta che lo accendete.
- Se la connessione Bluetooth non va a buon fine o l'altro dispositivo non riesce ad individuare l'altoparlante Bluetooth, rimuovete le informazioni del dispositivo dall'elenco dell'altro dispositivo. Successivamente, tentate nuovamente la connessione.
- Il raggio di connessione Bluetooth e la qualità del suono potrebbe variare in base ai dispositivi connessi.

Connessione tramite cavo audio

- 1 **Altoparlante Bluetooth** Tenete premuto il tasto Accensione o spegnimento per accendere l'altoparlante Bluetooth.
 - 2 **Altoparlante Bluetooth** Inserite il cavo audio nel connettore per cavo audio.
 - 3 **Altro dispositivo** Inserite l'altra estremità del cavo audio nel connettore di uscita audio.
-  • Se l'altoparlante Bluetooth è connesso ad altri dispositivi tramite cavo audio, non potete utilizzare il tasto Multifunzione per controllare la riproduzione.
 - Se l'altoparlante Bluetooth è connesso ad altri dispositivi tramite cavo audio e connessione wireless contemporaneamente, l'altoparlante Bluetooth riproduce l'audio dal dispositivo connesso tramite Bluetooth.

Connessione a dispositivi aggiuntivi

L'altoparlante Bluetooth può connettersi con un massimo di due dispositivi abilitati Bluetooth contemporaneamente. Quando connettete l'altoparlante Bluetooth a due dispositivi, l'ultimo dispositivo connesso viene riconosciuto come dispositivo principale. L'altro dispositivo viene riconosciuto come dispositivo secondario.

- 1 Connettete l'altoparlante Bluetooth ad un dispositivo tramite Bluetooth.
- 2 Tenete premuto il tasto Multifunzione per circa tre secondi per entrare nella modalità abbinamento Bluetooth.
Il primo dispositivo viene salvato come dispositivo secondario prima che venga disconnesso.
- 3 Seguite la stessa procedura utilizzata per la connessione del primo dispositivo per connettere l'altoparlante Bluetooth ad un altro dispositivo.
- 4 Riconnettete l'altoparlante Bluetooth al primo dispositivo.

 Questa funzionalità potrebbe non essere supportata su alcuni dispositivi.

Riconnessione o disconnessione del dispositivo

Riconnessione del dispositivo

Se la connessione Bluetooth viene interrotta a causa della distanza tra dispositivi, avvicinate i dispositivi. Entro un certo periodo di tempo i dispositivi verranno riconnessi automaticamente.

Se la connessione Bluetooth viene interrotta a causa del malfunzionamento di un dispositivo, utilizzate il menu Bluetooth sul dispositivo connesso per riconnettere i dispositivi.

Disconnessione del dispositivo

Tenete premuto il tasto Multifunzione per circa tre secondi. La connessione corrente verrà terminata e l'altoparlante Bluetooth entrerà nella modalità abbinamento Bluetooth.

Inoltre, potete terminare la connessione spegnendo l'altoparlante Bluetooth oppure disattivando la funzionalità Bluetooth sul dispositivo connesso. Quando accendete nuovamente l'altoparlante Bluetooth e i dispositivi si trovano entro il raggio di connessione, l'altoparlante Bluetooth si connette automaticamente all'ultimo dispositivo connesso.

Quando i dispositivi sono connessi tramite cavo audio, scollegate il cavo da entrambi i dispositivi.



Se la connessione Bluetooth viene interrotta non correttamente, potrebbero verificarsi dei rumori.

Utilizzo dell'altoparlante Bluetooth

Quando l'altoparlante Bluetooth è connesso ad un altro dispositivo, sono disponibili varie funzionalità.



Le seguenti descrizioni si riferiscono ad un dispositivo mobile Samsung con Android 5.0. Alcune funzionalità potrebbero variare o non funzionare sull'altoparlante Bluetooth in base al dispositivo connesso.

Riproduzione di file multimediali

L'altoparlante Bluetooth è in grado di controllare la riproduzione multimediale e il volume dei dispositivi connessi.



- Se collegato ad alcuni dispositivi, l'altoparlante Bluetooth potrebbe non essere in grado di controllare la riproduzione multimediale.
- Se l'altoparlante Bluetooth e un altro dispositivo sono connessi tramite cavo audio, l'altoparlante Bluetooth può controllare solo il volume.
- L'altoparlante Bluetooth potrebbe spegnersi se, durante la ricarica, l'audio viene riprodotto ad un volume eccessivo.

Riproduzione e messa in pausa di un file multimediale

Premete il tasto Multifunzione. Il file musicale più recente verrà riprodotto automaticamente nell'applicazione musicale predefinita installata sul dispositivo connesso.

Durante la riproduzione, premete il tasto Multifunzione per mettere in pausa la riproduzione. Per riprendere la riproduzione, premete nuovamente il tasto Multifunzione.



Quando due dispositivi connessi riproducono contemporaneamente dei file multimediali, l'altoparlante Bluetooth trasmette l'audio del dispositivo che ha avviato per primo la riproduzione del file. Quando mettete in pausa il file in riproduzione, verrà riprodotto automaticamente il file in riproduzione sull'altro dispositivo.

Passaggio al file multimediale successivo

Tenete premuto il tasto Volume (+) per passare al file successivo durante la riproduzione.

Passaggio al file multimediale precedente

Tenete premuto il tasto Volume (-) per passare al file precedente durante la riproduzione.

Regolazione del volume

Premete il tasto Volume.

Utilizzo di Samsung Level

Sul dispositivo connesso, scaricate l'applicazione Samsung Level da Google Play Store o Galaxy Apps. Grazie all'applicazione potete verificare la batteria residua e regolare il volume. Inoltre, potete impostare l'altoparlante Bluetooth in modo da avvisarvi con la voce in caso di notifiche sul dispositivo connesso. Per maggiori informazioni, fate riferimento al menu guida dell'applicazione.



L'applicazione Samsung Level è compatibile con i dispositivi mobili Samsung con sistema operativo Android 4.2.2 o superiore. Alcune funzionalità potrebbero variare o non funzionare sull'altoparlante Bluetooth in base al dispositivo connesso o al sistema operativo.

Utilizzo del Bluetooth ad altissima qualità (UHQ-BT)

Se un dispositivo mobile connesso supporta il Bluetooth ad altissima qualità (UHQ-BT), grazie all'altoparlante Bluetooth potete ascoltare l'audio UHQ quando riproducete un file multimediale ad altissima qualità. Utilizzate l'applicazione Samsung Level sul dispositivo mobile per disattivare la funzionalità UHQ-BT. Per maggiori informazioni, fate riferimento alle informazioni guida dell'applicazione Samsung Level.



- Quando utilizzate la funzionalità Bluetooth per ascoltare audio UHQ, l'efficienza della batteria dell'altoparlante Bluetooth e il raggio di connessione massimo del Bluetooth (10 m) potrebbero diminuire.
- Visitate www.samsung.com per visualizzare le specifiche del prodotto in modo da avere la conferma che il dispositivo mobile connesso supporti la funzionalità UHQ-BT.

Condivisione dell'audio tramite Dual Sound

Condividete l'audio che state ascoltando sull'altoparlante Bluetooth con altri altoparlanti Bluetooth che supportano la funzionalità Dual Sound. Potete connettere due altoparlanti Bluetooth per riprodurre lo stesso audio o per utilizzarli come altoparlante a doppio canale.

Assicuratevi che l'altoparlante Bluetooth con il quale desiderate condividere l'audio sia acceso.



- L'altoparlante Bluetooth deve essere connesso ad un dispositivo mobile, come smartphone o tablet. Se l'altoparlante Bluetooth non è connesso ad un dispositivo mobile, oppure se è connesso a più di un dispositivo mobile, non potete condividere l'audio con altri altoparlanti Bluetooth.
- Se la distanza tra l'altoparlante Bluetooth e i dispositivi mobili è eccessiva, ci sono ostacoli nel mezzo o il segnale Wi-Fi è forte, la qualità dell'audio potrebbe risultare scarsa.
- Se spegnete l'altoparlante Bluetooth e lo riaccendete mentre utilizzate la funzionalità Dual Sound, questo tenterà di riattivare la funzionalità Dual Sound. Tuttavia, se al dispositivo mobile è connesso un altro altoparlante Bluetooth, la funzionalità Dual Sound potrebbe non essere riattivata.
- Se l'altro altoparlante Bluetooth viene spento durante la condivisione, verrà disconnesso dal vostro altoparlante Bluetooth. Quando lo riaccendete nuovamente, si riconnetterà automaticamente al dispositivo mobile a cui era connessa prima della condivisione dell'audio.
- Durante la condivisione dell'audio, le notifiche vocali verranno disabilitate.
- Visitate www.samsung.com per visualizzare le specifiche del prodotto in modo da avere la conferma che l'altro altoparlante Bluetooth supporti la funzionalità Dual Sound.

Utilizzo dei tasti Multifunzione e Volume

Potete ascoltare l'audio da due altoparlanti Bluetooth contemporaneamente. Tenete premuto il tasto Multifunzione e il tasto Volume (-) sull'altro altoparlante Bluetooth per circa un secondo, per consentirne la rilevazione.

Successivamente, tenete premuto il tasto Multifunzione e il tasto Volume (+) sul vostro altoparlante Bluetooth per circa un secondo. L'audio che state ascoltando al momento verrà condiviso con l'altro altoparlante Bluetooth.

Per interrompere la condivisione dell'audio, tenete premuto il tasto Volume (+) e il tasto Volume (-) sul vostro altoparlante Bluetooth per circa un secondo.

Utilizzo di Samsung Level

Sul dispositivo mobile connesso, avviate l'applicazione Samsung Level per condividere l'audio con un altro altoparlante Bluetooth. Mentre utilizzate la funzionalità Dual Sound, potete separare il suono per creare un altoparlante a due canali.

Per maggiori informazioni, fate riferimento alle informazioni guida dell'applicazione.

Appendice

Risoluzione dei problemi

Prima di rivolgervi ad un centro assistenza Samsung, provate le seguenti soluzioni.

L'altoparlante Bluetooth non si accende

Se la batteria è completamente scarica, l'altoparlante Bluetooth non si accende. Caricate completamente la batteria prima di accendere l'altoparlante Bluetooth.

L'altoparlante Bluetooth si blocca

Se l'altoparlante Bluetooth si blocca o non risponde, tentate di risolvere il problema spegnendo l'altoparlante Bluetooth e accendendolo nuovamente.

Se l'altoparlante Bluetooth continua a non rispondere, terminate la connessione Bluetooth e riconnettetelo. Per farlo, tenete premuto il tasto Multifunzione per circa tre secondi. Quando l'altoparlante Bluetooth entra in modalità abbinamento Bluetooth, connettete nuovamente i dispositivi, quindi verificate il funzionamento dell'altoparlante Bluetooth.

Se il problema persiste, contattate un centro assistenza Samsung.

La batteria non si ricarica correttamente (per cavi USB e caricabatteria approvati da Samsung)

Assicuratevi che il cavo USB o il caricabatteria siano collegati correttamente.

Se il problema persiste, contattate un centro assistenza Samsung.

Un altro dispositivo Bluetooth non riesce ad individuare l'altoparlante Bluetooth

- Assicuratevi che l'altoparlante Bluetooth sia in modalità abbinamento Bluetooth.
- Riavviate il vostro altoparlante Bluetooth e cercate nuovamente l'altoparlante Bluetooth.
- Assicuratevi che l'altoparlante Bluetooth e l'altro dispositivo Bluetooth si trovino entro il raggio di connessione Bluetooth (10 m).

Se i suggerimenti sopra indicati non risultassero utili per la risoluzione del problema, contattate un centro assistenza Samsung.

L'altoparlante Bluetooth non è connesso ad un altro dispositivo Bluetooth

- Assicuratevi che l'altoparlante Bluetooth e l'altro dispositivo Bluetooth si trovino entro il raggio massimo di connessione Bluetooth (10 m).
- Sul dispositivo a cui desiderate connettervi, disconnettete tutti i dispositivi abbinati e tentate nuovamente la connessione.

La connessione Bluetooth si interrompe spesso

- Se ci sono degli ostacoli tra i dispositivi, la distanza di funzionamento potrebbe ridursi.
- Assicuratevi che l'altoparlante Bluetooth e l'altro dispositivo Bluetooth si trovino entro il raggio massimo di connessione Bluetooth (10 m).
- Quando utilizzate l'altoparlante Bluetooth con altri dispositivi Bluetooth, la connessione potrebbe essere disturbata da onde elettromagnetiche. Utilizzate l'altoparlante Bluetooth in ambienti con una minore presenza di dispositivi wireless.

Il funzionamento dell'altoparlante Bluetooth è diverso da quello descritto nel manuale

- Le funzioni disponibili potrebbero variare in base al dispositivo connesso.
- Alcune funzionalità non possono essere utilizzate quando all'altoparlante Bluetooth sono connessi due dispositivi contemporaneamente.

La batteria si scarica più rapidamente rispetto a quando l'avete acquistata

- Se esponete l'altoparlante Bluetooth o la batteria a temperature molto fredde o molto calde, la capacità di ricarica potrebbe diminuire.
- La batteria è deteriorabile e la capacità di carica diminuisce nel tempo.

Rimozione della batteria

- Per rimuovere la batteria, **dovete** recarvi, con le istruzioni fornite, presso un centro assistenza autorizzato.
- Per la vostra sicurezza, **non dovete tentare di rimuovere** la batteria. La rimozione non corretta della batteria potrebbe causare danni alla batteria e al dispositivo, provocare infortuni e/o rendere il dispositivo non sicuro.
- Samsung rifiuta ogni responsabilità per eventuali danni o perdite (sia derivanti dal contratto che da azione illecita, negligenza inclusa) causati dal mancato preciso rispetto delle presenti avvertenze e precauzioni, fatto salvo decesso o infortunio attribuibili a negligenza da parte di Samsung.

- 1 Rimuovete il coperchio con pulsanti dalla parte superiore dell'altoparlante Bluetooth.
- 2 Rimuovete le due viti verso la parte posteriore dell'altoparlante e le sei viti al centro.
- 3 Rimuovete i piedini di gomma dal fondo dell'altoparlante Bluetooth.
- 4 Dopo aver rimosso i piedini in gomma, saranno visibili quattro viti. Rimuovete le due viti verso la parte posteriore dell'altoparlante.
- 5 Rimuovete la griglia dal retro dell'altoparlante Bluetooth.

- 6 Rimuovete la copertura in gomma.
- 7 Sul lato destro all'interno dell'altoparlante, rimuovete l'adesivo e le quattro viti dal componente a cui era fissato l'adesivo.
- 8 Rimuovete il componente e scollegate il cavo flat.
- 9 Rimuovete la copertura in gomma dal cavo flat ed estraete il cavo flat dall'altoparlante.
- 10 Rimuovete le otto viti dall'estremità del vano batterie.
- 11 Scollegate i quattro cavi dal circuito stampato.
- 12 Rimuovete l'alloggio delle batterie.
- 13 In cima all'alloggio delle batterie, sganciate entrambe le estremità del circuito stampato.
- 14 Scollegate il connettore delle batterie e rimuovete le batterie.

Il dispositivo e gli accessori illustrati in questo manuale potrebbero variare in base al Paese nel quale i prodotti vengono distribuiti.

Copyright

Copyright © 2016 Samsung Electronics

Questo manuale è protetto dalle leggi internazionali sul copyright.

Nessuna parte di questo manuale può essere riprodotta, distribuita, tradotta o trasmessa in alcuna forma o tramite alcun mezzo, elettronico o meccanico, compresi fotocopie, registrazione o salvataggio in qualsiasi archivio di informazioni o sistema di recupero, senza previa autorizzazione scritta da parte di Samsung Electronics.

Marchi commerciali

- SAMSUNG e il logo SAMSUNG sono marchi commerciali registrati di Samsung Electronics.
- Bluetooth® è un marchio commerciale registrato in tutto il mondo di Bluetooth SIG, Inc.
- Tutti gli altri marchi commerciali e copyright sono proprietà dei rispettivi proprietari.

Antes de empezar

Lea este manual antes de usar el dispositivo para garantizar un uso correcto y seguro.

- Es posible que las imágenes no sean exactamente iguales al producto real. El contenido se encuentra sujeto a cambios sin previo aviso.
- Antes de conectar el altavoz Bluetooth a otro dispositivo, asegúrese de que este sea compatible con el altavoz Bluetooth.

Iconos instructivos



Advertencia: situaciones que podrían causarle lesiones a usted o a otras personas.



Precaución: situaciones que podrían causar daños a su dispositivo o a otros equipos.



Aviso: notas, consejos de uso o información adicional.

Primeros pasos

Contenido de la caja

Compruebe que la caja del producto contiene los siguientes artículos:

- Altavoz Bluetooth
- Guía de inicio rápido



- Es posible que los artículos incluidos con el dispositivo y los accesorios disponibles varíen en función de la región o el proveedor de servicios.
- Los artículos suministrados están diseñados sólo para este dispositivo y es posible que no sean compatibles con otros dispositivos.
- La apariencia y las especificaciones están sujetas a cambios sin previo aviso.
- Puede adquirir accesorios adicionales en su distribuidor local de Samsung. Asegúrese de que sean compatibles con el dispositivo antes de la compra.
- Utilice únicamente accesorios aprobados por Samsung. Usar accesorios no aprobados podría causar problemas de rendimiento y fallos de funcionamiento que no se encuentren cubiertos por la garantía.
- La disponibilidad de todos los accesorios se encuentra sujeta a cambios y depende enteramente de las empresas de fabricación. Para obtener más información sobre los accesorios disponibles, consulte el sitio web de Samsung.

Diseño del dispositivo

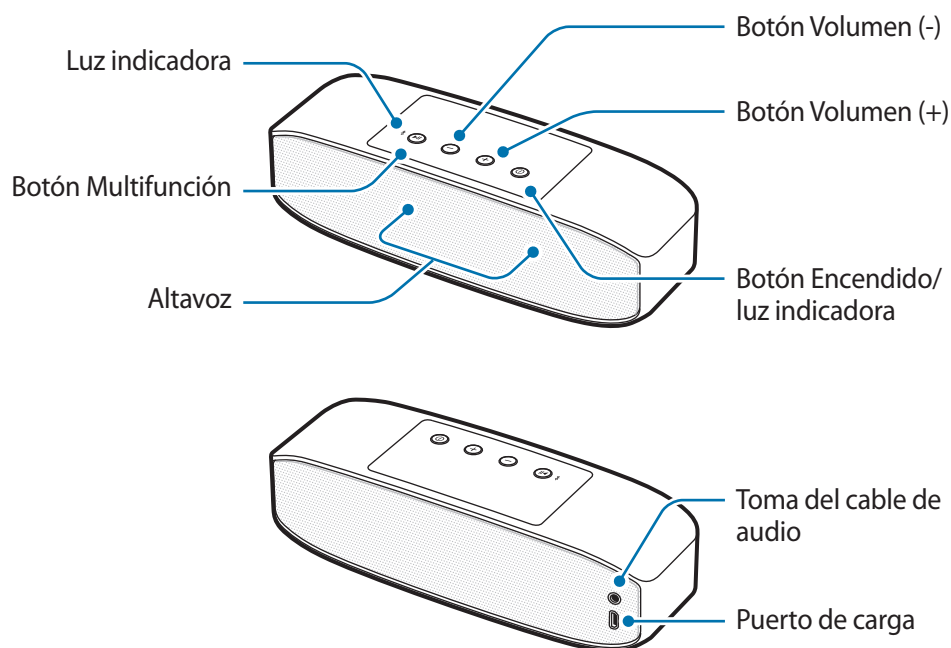

Botones y funciones

Nombre	Función
Botón Encendido/luz indicadora	<ul style="list-style-type: none"> Manténgalo pulsado para encender o apagar el altavoz Bluetooth. La luz indicadora de encendido le informa del estado de la batería.
Botón Multifunción	<ul style="list-style-type: none"> Manténgalo pulsado durante aproximadamente tres segundos para entrar en el modo de asociación Bluetooth. Púselo para volver a conectar dispositivos si se ha perdido la conexión previamente. Púselo para reproducir o pausar archivos multimedia.
Botones de Volumen	<ul style="list-style-type: none"> Púselos para ajustar el volumen durante la reproducción de contenido multimedia. Mantenga pulsado el botón Volumen (+) para acceder al siguiente archivo durante la reproducción de contenido multimedia. Mantenga pulsado el botón Volumen (-) para acceder al archivo anterior durante la reproducción de contenido multimedia.

Cargar la batería

Antes de utilizar el altavoz Bluetooth por primera vez, o si no ha utilizado la batería durante mucho tiempo, deberá cargar la batería.



Utilice únicamente cables y cargadores aprobados por Samsung (5 V/2 A o superior). Los cargadores o cables no aprobados podrían provocar que la batería explotara o dañara el altavoz Bluetooth.



Si la batería está totalmente descargada, el altavoz Bluetooth no podrá encenderse inmediatamente después de conectar el cargador. Deje que la batería agotada se cargue durante algunos minutos antes de encender el altavoz Bluetooth.

Conecte el altavoz Bluetooth al adaptador de alimentación USB mediante el cable USB. Conecte el adaptador de alimentación USB a una toma de corriente.

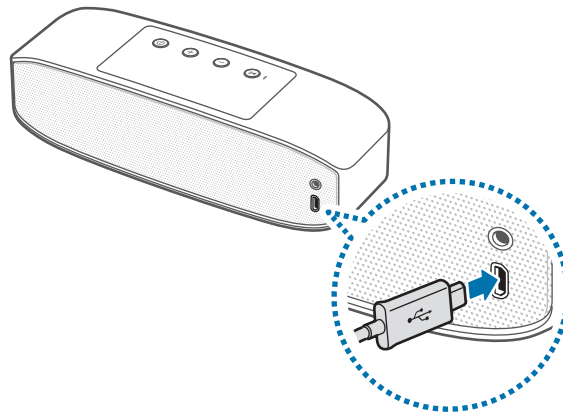

Conectar el cargador de forma inadecuada puede causar daños graves en el altavoz Bluetooth. Los daños causados por mal uso no están cubiertos por la garantía.



- Si utiliza una fuente de alimentación distinta al cargador, como por ejemplo, un ordenador, la velocidad de carga podría reducirse debido a la disminución de la corriente eléctrica.
- El altavoz Bluetooth puede utilizarse mientras se carga, pero la batería podría tardar más en cargarse por completo.
- El altavoz Bluetooth puede calentarse durante la carga. Esto es normal y no debería afectar a la duración ni al rendimiento del altavoz Bluetooth. Si la batería se calentara más de lo normal, el cargador podría detener la carga.
- Si el altavoz Bluetooth no se carga correctamente, llévelo junto con el cargador a un Servicio de Atención Técnica (SAT) de Samsung.

Cuando se haya cargado por completo, desconecte el cable USB del altavoz Bluetooth y, a continuación, desconéctelo de la toma de corriente.



El cargador no tiene interruptor de encendido y apagado, por tanto, para detener la entrada de corriente eléctrica, el usuario debe desenchufar el cargador de la red. Además, cuando esté conectado debe permanecer cerca del enchufe. Para ahorrar energía, desenchufe el cargador cuando no esté en uso.

Comprobación del estado de carga de la batería

Cuando se encienda el altavoz Bluetooth, pulse el botón Encendido. La luz indicadora de encendido parpadeará tres veces con diferentes colores según el estado de carga.

Estado	Color
Menos del 30%	• Rojo
30–70%	• Amarillo
Más del 70%	• Verde

Modo de ahorro de energía automático

Ahorre batería activando el modo de ahorro de energía automático.

Mantenga pulsados los botones Encendido y Volumen (+) a la vez para activar el modo de ahorro de energía automático. El altavoz Bluetooth se apagará automáticamente si ha pasado una hora desde que se pausara la reproducción del archivo multimedia.

Para desactivar el modo de ahorro de energía automático, mantenga pulsados los botones Encendido y Volumen (-) al mismo tiempo.



- Al encender el altavoz Bluetooth por primera vez, entrará automáticamente en el modo de ahorro de energía automático.
- No podrá utilizar el modo de ahorro de energía automático si el altavoz Bluetooth está conectado a un dispositivo móvil mediante un cable de audio.

Encender o apagar el altavoz Bluetooth

Mantenga pulsado el botón Encendido para encender o apagar el altavoz Bluetooth.



Siga todas las advertencias e instrucciones publicadas por el personal autorizado en áreas donde el uso de dispositivos inalámbricos esté prohibido, como aviones y hospitales.

Identificación de la luz indicadora

La luz indicadora de encendido y la luz indicadora le informan sobre el estado del altavoz Bluetooth.

Luz indicadora de encendido

Estado	Color
Encender	<ul style="list-style-type: none"> • Parpadea en verde tres veces
Cargando	<ul style="list-style-type: none"> • Rojo continuo
Totalmente cargado	<ul style="list-style-type: none"> • Verde continuo
Apagar	<ul style="list-style-type: none"> • Parpadea en rojo tres veces
Durante el uso o el modo de suspensión	<ul style="list-style-type: none"> • Apagado (si la carga de batería restante es inferior al 10%, la luz parpadea en rojo de forma continua)

Luz indicadora

Estado	Color
Modo de asociación Bluetooth	<ul style="list-style-type: none">• Parpadea en rojo y azul
Conectado mediante Bluetooth	<ul style="list-style-type: none">• Azul continuo
Pérdida de la conexión Bluetooth	<ul style="list-style-type: none">• Rojo continuo
Modo de asociación Sonido dual	<ul style="list-style-type: none">• Morado de forma continua



La luz indicadora podría funcionar de forma distinta dependiendo del dispositivo conectado.

Uso del altavoz Bluetooth

Bluetooth

Sobre Bluetooth

Bluetooth es un estándar de tecnología inalámbrica que utiliza una frecuencia de 2,4 GHz para conectar varios dispositivos en distancias cortas. Puede conectarse e intercambiar datos con otros dispositivos habilitados para Bluetooth, como dispositivos móviles, ordenadores, impresoras y otros electrodomésticos digitales, sin necesidad de conectarse mediante cables.

Avisos para el uso de Bluetooth

- Para evitar problemas al conectar el altavoz Bluetooth a otro dispositivo, coloque los dispositivos uno cerca del otro.
- Asegúrese de que el altavoz Bluetooth y el otro dispositivo Bluetooth se encuentren dentro del alcance de la conexión Bluetooth (10 m). La distancia puede variar en función del entorno en el que se usen los dispositivos.
- Asegúrese de que no haya obstáculos entre el altavoz Bluetooth y el dispositivo conectado, incluidas personas, paredes, esquinas o vallas.
- No toque la antena Bluetooth de un dispositivo conectado.
- La función Bluetooth usa la misma frecuencia que algunos productos industriales, científicos, médicos o de bajo consumo de energía, y podría haber interferencias al establecer conexiones cerca de este tipo de productos.
- Puede que algunos dispositivos, en especial aquellos que no han sido probados o aprobados por Bluetooth SIG, no sean compatibles con su altavoz Bluetooth.
- No use la función Bluetooth con propósitos ilegales (por ejemplo, para piratear copias de archivos o interceptar comunicaciones de manera ilegal con propósitos comerciales).

Conexión con otro dispositivo

Conectarse mediante Bluetooth

1 **Altavoz Bluetooth** Mantenga pulsado el botón Encendido para encender el altavoz Bluetooth.

2 **Altavoz Bluetooth** Mantenga pulsado el botón Multifunción durante aproximadamente tres segundos para acceder al modo de asociación Bluetooth.

Al encender el altavoz Bluetooth por primera vez, entrará automáticamente en el modo de asociación Bluetooth.

3 **Otro dispositivo** Active la función Bluetooth y busque dispositivos Bluetooth.

Si necesitara más información sobre cómo asociarlos, consulte el manual de usuario del otro dispositivo.

4 **Otro dispositivo** Pulse **Samsung Level Box Pro (0000)** en la lista de dispositivos disponibles.

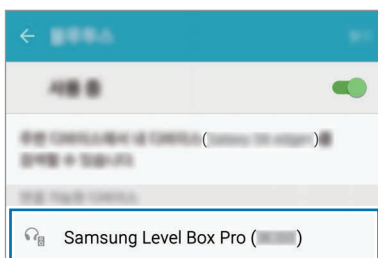

- El PIN del altavoz Bluetooth es el número de cuatro dígitos que aparece entre paréntesis en la pantalla de configuración Bluetooth del otro dispositivo. El número varía en función del altavoz Bluetooth.
- Una vez que los dispositivos estén asociados, se conectarán automáticamente entre sí cuando encienda el altavoz Bluetooth.
- Si la conexión Bluetooth falla o el otro dispositivo no encuentra el altavoz Bluetooth, elimine la información del dispositivo de la lista del otro dispositivo. Después, intente conectarlos nuevamente.
- El alcance de la conexión Bluetooth y la calidad de sonido pueden variar en función de los dispositivos conectados.

Conectar mediante un cable de audio

- 1 Altavoz Bluetooth** Mantenga pulsado el botón Encendido para encender el altavoz Bluetooth.
- 2 Altavoz Bluetooth** Conecte el cable de audio a la toma del cable de audio.
- 3 Otro dispositivo** Conecte el otro extremo del cable de audio a la toma de salida de audio.



- Cuando el altavoz Bluetooth se conecte a otros dispositivos mediante un cable de audio, no podrá utilizar el botón Multifunción para controlar la reproducción.
- Si conecta el altavoz Bluetooth a otros dispositivos mediante un cable de audio y una conexión inalámbrica al mismo tiempo, el altavoz Bluetooth reproducirá el audio del dispositivo conectado mediante Bluetooth.

Conectar dispositivos adicionales

El altavoz Bluetooth puede conectarse a un máximo de dos dispositivos Bluetooth al mismo tiempo. Cuando conecte el altavoz Bluetooth a dos dispositivos, el último dispositivo conectado se reconocerá como el dispositivo principal y el otro, como dispositivo secundario.

- 1** Conecte el altavoz Bluetooth y un dispositivo mediante Bluetooth.
- 2** Mantenga pulsado el botón Multifunción durante tres segundos aproximadamente para acceder al modo de asociación Bluetooth.
El primer dispositivo se guarda como dispositivo secundario antes de desconectarse.
- 3** Siga el mismo procedimiento de conexión empleado para conectar el primer dispositivo para conectar el altavoz Bluetooth a otro dispositivo.
- 4** Vuelva a conectar el altavoz Bluetooth al primer dispositivo.



Puede que esta función no sea compatible con algunos dispositivos.

Volver a conectar o desconectar el dispositivo

Volver a conectar el dispositivo

Si la conexión Bluetooth finaliza debido a la distancia entre los dispositivos, acérquelos antes de que transcurra un determinado periodo de tiempo. Los dispositivos volverán a conectarse automáticamente.

Si la conexión Bluetooth finaliza debido a un fallo de funcionamiento del dispositivo, utilice el menú Bluetooth del dispositivo desconectado para volver a conectar los dispositivos.

Desconectar el dispositivo

Mantenga pulsado el botón Multifunción durante aproximadamente tres segundos. La conexión actual finalizará y el altavoz Bluetooth accederá al modo de asociación Bluetooth.

También puede finalizar la conexión apagando el altavoz Bluetooth o desactivando la función Bluetooth en el dispositivo conectado. Cuando encienda el altavoz Bluetooth de nuevo y los dispositivos se encuentren dentro del alcance, el altavoz Bluetooth se conectará automáticamente al dispositivo conectado más recientemente.

Si los dispositivos están conectados mediante un cable de audio, desconecte el cable de ambos dispositivos.



Si la conexión Bluetooth se desconecta de forma inadecuada, podría producirse ruido.

Uso del altavoz Bluetooth

Cuando el altavoz Bluetooth está conectado a otro dispositivo, ofrece diversas funciones.



Las siguientes descripciones se basan en un dispositivo móvil Samsung en el que se ejecuta Android 5.0. Es posible que algunas funciones varíen o no funcionen en su altavoz Bluetooth según el dispositivo conectado.

Reproducción de archivos multimedia

El altavoz Bluetooth puede controlar la reproducción multimedia y el volumen de los dispositivos conectados.



- Es posible que el altavoz Bluetooth no pueda controlar la reproducción multimedia si está conectado a varios dispositivos.
- Cuando el altavoz Bluetooth y otro dispositivo están conectados mediante un cable de audio, el altavoz Bluetooth puede controlar únicamente el volumen.
- El altavoz Bluetooth podría apagarse si reproduce el audio con un volumen demasiado elevado durante la carga.

Reproducir y pausar un archivo multimedia

Pulse el botón Multifunción. El archivo de música reproducido más recientemente se reanudará, automáticamente en la aplicación de música predeterminada instalada en el dispositivo conectado.

Durante la reproducción, pulse el botón Multifunción para pausar la reproducción. Para reanudarla, vuelva a pulsar el botón Multifunción.



Cuando los dos dispositivos conectados estén reproduciendo archivos multimedia de forma simultánea, el altavoz Bluetooth transmitirá el contenido procedente del dispositivo que empezó a reproducir el archivo primero. Cuando pause el archivo que se está reproduciendo, el archivo que se está reproduciendo en el otro dispositivo se reproducirá automáticamente.

Saltar al archivo multimedia siguiente

Mantenga pulsado el botón Volumen (+) para acceder al siguiente archivo durante la reproducción.

Volver al archivo multimedia anterior

Mantenga pulsado el botón Volumen (-) para acceder al archivo anterior durante la reproducción.

Ajustar el volumen

Pulse el botón Volumen.

Utilizar Samsung Level

En el dispositivo conectado, descargue la aplicación Samsung Level desde Google Play Store o Galaxy Apps. Esta aplicación ofrece la posibilidad de consultar la carga de batería restante y ajustar el volumen. También puede configurar el altavoz Bluetooth para que le informe por voz cuando tenga notificaciones pendientes en el dispositivo conectado. Para más información, consulte el menú de ayuda de la aplicación.



La aplicación Samsung Level es compatible con los dispositivos móviles Samsung que funcionan con Android 4.2.2 o superior. Es posible que algunas funciones varíen o no funcionen en su altavoz Bluetooth según el dispositivo conectado o el sistema operativo.

Usar la función Bluetooth de calidad ultra alta (UHQ-BT)

Si un dispositivo móvil conectado admite la función Bluetooth de calidad ultra alta (UHQ-BT), podrá escuchar audio UHQ utilizando el altavoz Bluetooth cuando reproduzca el archivo multimedia de calidad ultra alta. Utilice la aplicación Samsung Level en el dispositivo móvil conectado para desactivar la función UHQ-BT. Para más información, consulte la información de ayuda de la aplicación Samsung Level.



- Si utiliza la función Bluetooth para escuchar audio UHQ, la eficiencia de la batería del altavoz Bluetooth y el alcance máximo de la conexión Bluetooth (10 m) podrían reducirse.
- Visite www.samsung.com para consultar las especificaciones del producto del dispositivo móvil conectado para confirmar que admite la función UHQ-BT.

Compartir audio mediante Sonido dual

Comparta el audio que está escuchando en su altavoz Bluetooth con otros altavoces Bluetooth compatibles con la función Sonido dual. Puede conectar dos altavoces Bluetooth para reproducir el mismo audio o utilizarlos como altavoz de dos canales.

Asegúrese de que el altavoz Bluetooth con el que desea compartir el audio está encendido.



- Su altavoz Bluetooth debe estar conectado a un dispositivo móvil, como un smartphone o una tableta. Si su altavoz Bluetooth no está conectado a un dispositivo móvil, o está conectado a más de un dispositivo móvil, no podrá compartir audio con otros altavoces Bluetooth.
- Si la distancia entre su altavoz Bluetooth y los dispositivos conectados es demasiado grande, hay un obstáculo entre ellos o la señal Wi-Fi es débil, la calidad del sonido podría verse reducida.
- Si apaga el altavoz Bluetooth y vuelve a encenderlo mientras utiliza la función Sonido dual, intentará volver a activar la función Sonido dual. Sin embargo, si otro altavoz Bluetooth está conectado al dispositivo móvil, la función Sonido dual no se reactivará.
- Si el otro altavoz Bluetooth se apaga durante la compartición, se desconectará de su altavoz Bluetooth. Cuando los encienda de nuevo, volverán a conectarse automáticamente al dispositivo móvil al que estaban conectados antes de compartir audio.
- Cuando comparta audio, se desactivará la función de notificación por voz.
- Visite www.samsung.com para consultar las especificaciones del producto del otro altavoz Bluetooth para confirmar que admite la función Sonido dual.

Usar los botones Multifunción y Volumen

Puede escuchar audio mediante dos altavoces Bluetooth de forma simultánea. Mantenga pulsados los botones Multifunción y Volumen (-) en el otro altavoz Bluetooth durante aproximadamente un segundo para poder localizarlo.

A continuación, mantenga pulsados los botones Multifunción y Volumen (+) de su altavoz Bluetooth durante aproximadamente un segundo. El audio que esté escuchando en ese momento se compartirá con el otro altavoz Bluetooth.

Para dejar de compartir audio, mantenga pulsados los botones Volumen (+) y Volumen (-) de su altavoz Bluetooth durante aproximadamente un segundo.

Utilizar Samsung Level

En el dispositivo móvil conectado, inicie la aplicación Samsung Level para compartir el audio con otro altavoz Bluetooth. Cuando utilice la función Sonido dual, puede separar el sonido para crear una configuración de altavoces de dos canales.

Para más información, consulte la información de ayuda de la aplicación.

Apéndice

Solución de problemas

Antes de ponerse en contacto con un centro de Servicio de Atención Técnica (SAT) de Samsung, intente las siguientes soluciones.

El altavoz Bluetooth no se enciende

El altavoz Bluetooth no se encenderá si la batería está totalmente descargada. Cargue la batería por completo antes de encender el altavoz Bluetooth.

El altavoz Bluetooth no responde

Si el altavoz Bluetooth no responde o se bloquea, apáguelo y enciéndalo para intentar resolver el problema.

Si el altavoz Bluetooth sigue sin responder, finalice la conexión Bluetooth y establézcala de nuevo. Para ello, mantenga pulsado el botón Multifunción durante aproximadamente tres segundos. Cuando el altavoz Bluetooth acceda al modo de asociación Bluetooth, conecte los dispositivos de nuevo y compruebe el funcionamiento del altavoz Bluetooth.

Si el problema sigue sin resolverse, póngase en contacto con un Servicio de Atención Técnica (SAT) de Samsung.

La batería no se carga correctamente (para cables y cargadores USB aprobados por Samsung)

Asegúrese de que el cable o el cargador USB estén conectados correctamente.

Si el problema sigue sin resolverse, póngase en contacto con un Servicio de Atención Técnica (SAT) de Samsung.

Otro dispositivo Bluetooth no localiza su altavoz Bluetooth

- Asegúrese de que el altavoz Bluetooth esté en el modo de asociación Bluetooth.
- Reinicie su altavoz Bluetooth y vuelva a buscarlo.
- Asegúrese de que el altavoz Bluetooth y el otro dispositivo Bluetooth se encuentren dentro del alcance de la conexión Bluetooth (10 m).

Si las sugerencias anteriores no solucionan el problema, contacte con un Servicio de Atención Técnica (SAT) de Samsung.

El altavoz Bluetooth no puede conectarse a otro dispositivo Bluetooth

- Asegúrese de que el altavoz Bluetooth y el otro dispositivo Bluetooth se encuentren dentro del alcance máximo de la conexión Bluetooth (10 m).
- Desconecte todos los dispositivos asociados con el dispositivo con el que desea establecer conexión, e intente conectar de nuevo.

La conexión Bluetooth se desconecta a menudo

- Si hay obstáculos entre los dispositivos, el alcance de conexión podría reducirse.
- Asegúrese de que el altavoz Bluetooth y el otro dispositivo Bluetooth se encuentren dentro del alcance máximo de la conexión Bluetooth (10 m).
- Al utilizar el altavoz Bluetooth con otros dispositivos Bluetooth, la conexión puede verse afectada por las ondas electromagnéticas. Use el altavoz Bluetooth en entornos que tengan la menor cantidad posible de dispositivos inalámbricos presentes.

El altavoz Bluetooth funciona de forma diferente a la que se describe en el manual

- Las funciones disponibles pueden variar dependiendo del dispositivo conectado.
- Algunas funciones no se pueden utilizar cuando hay dos dispositivos conectados al altavoz Bluetooth al mismo tiempo.

La batería se agota más rápido que cuando se adquirió

- Cuando el altavoz Bluetooth o la batería se exponen a temperaturas muy altas o muy bajas, la carga útil puede verse reducida.
- El uso y las repetidas cargas de la batería hacen que esta se agote más rápidamente.

Extracción de la batería

- Para extraer la batería, **acuda** a un centro de servicio de atención técnica autorizado y lleve las instrucciones proporcionadas.
- Por su propia seguridad, **no intente extraer** la batería. Si no se extrae la batería correctamente, tanto esta como el dispositivo podrían estropearse, lo que podría causarle daños personales o comprometer su seguridad al utilizar el dispositivo.
- Samsung no acepta responsabilidad alguna de los daños o pérdidas (ya sean contractuales o extracontractuales, incluida la negligencia) que pudieran ocasionarse por no seguir con precisión estas advertencias e instrucciones; quedan excluidas la muerte y las lesiones personales provocadas por negligencias de Samsung.

- 1 Retire la cubierta del botón de la parte superior del altavoz Bluetooth.
- 2 Retire los dos tornillos situados en la parte trasera del altavoz y los seis tornillos del centro.
- 3 Retire las patas de goma de la parte inferior del altavoz Bluetooth.
- 4 Una vez retiradas las patas de goma, verá cuatro tornillos. Retire los dos tornillos situados en la parte trasera del altavoz.
- 5 Retire la rejilla de la parte trasera del altavoz Bluetooth.

- 6 Retire la cubierta de goma.
- 7 En la parte derecha del interior del altavoz, quite el adhesivo y los cuatro tornillos del componente al que estaba adherido el adhesivo.
- 8 Retire el componente y desconecte el cable cinta.
- 9 Retire la cubierta de goma del cable cinta y tire del cable cinta del altavoz.
- 10 Retire los ocho tornillos del borde del compartimiento de las baterías.
- 11 Desconecte los cuatro cables de la placa de circuitos.
- 12 Retire la caja de las baterías.
- 13 En la parte superior de la caja de las baterías, desenganche los dos lados de la placa de circuito.
- 14 Desconecte el conector de las baterías y extraiga las baterías.

Resumen Declaración de Conformidad

SAMSUNG declara, bajo su responsabilidad, que este aparato cumple con lo dispuesto en la Directiva 99/05/CE del Parlamento Europeo y del Consejo de 9 de Marzo de 1999, trasladada a la legislación española mediante el Real Decreto 1890/2000, de 20 de Noviembre.

Copyright

Copyright © 2016 Samsung Electronics

Este manual se encuentra protegido por las leyes internacionales de derechos de autor.

No está permitido reproducir, distribuir, traducir o transmitir ninguna parte de este manual de ningún modo o por ningún medio, ya sea electrónico o mecánico, incluidas fotocopias, grabaciones o almacenamiento en cualquier sistema de almacenamiento y recuperación de información, sin el previo consentimiento por escrito de Samsung Electronics.

Marcas comerciales

- SAMSUNG y el logotipo de SAMSUNG son marcas comerciales registradas de Samsung Electronics.
- Bluetooth® es una marca comercial registrada de Bluetooth SIG, Inc. en todo el mundo.
- Las demás marcas comerciales y derechos de autor son propiedad de sus respectivos dueños.

Fontos tudnivalók

Kérjük, hogy a biztonságos és helyes használat érdekében a készülék használatbavétele előtt figyelmesen olvassa el ezt a kézikönyvet.

- A képek az adott termék esetében eltérhetnek. A tartalom előzetes értesítés nélkül változhat.
- Mielőtt csatlakoztatja a Bluetooth-hangszórót a másik készülékhez, győződjön meg arról, hogy a másik készülék kompatibilis a Bluetooth-hangszóróval.

Az utasításban szereplő jelölések



Figyelmeztetés: olyan helyzetekre hívja fel a figyelmet, amelyek az Ön vagy mások sérülését okozhatják



Vigyázat: olyan helyzetek, amelyek a készülék vagy más eszközök károsodását okozhatják



Megjegyzés: jegyzetek, használati tanácsok és kiegészítő információk

Kezdeti lépések

Az értékesítési doboz tartalma

Ellenőrizze, hogy a termék doboza tartalmazza-e a következő elemeket:

- Bluetooth hangszóró
- Rövid kezelési útmutató



- A készülékhez kapott kiegészítők és a rendelkezésre álló tartozékok régióként és szolgáltatótól függően eltérőek lehetnek.
- A mellékelt tartozékok kifejezetten a készülékhez lettek tervezve, és más készülékekkel nem kompatibilisek.
- A megjelenés és a műszaki adatok előzetes értesítés nélkül változhatnak.
- További tartozékokat a Samsung helyi forgalmazójától vásárolhat. Vásárlás előtt győződjön meg róla, hogy azok kompatibilisek a készülékkel.
- Kizárólag a Samsung által jóváhagyott kiegészítőket használjon. A jóvá nem hagyott tartozékok használata során olyan teljesítmény romlás és meghibásodások történhetnek, amelyekre nem vonatkozik a garancia.
- Az elérhető kiegészítők listája változhat, és teljes mértékben a gyártó cégektől függ. Az elérhető kiegészítőkkal kapcsolatos további információkért tekintse meg a Samsung honlapját.

A készülék elrendezése

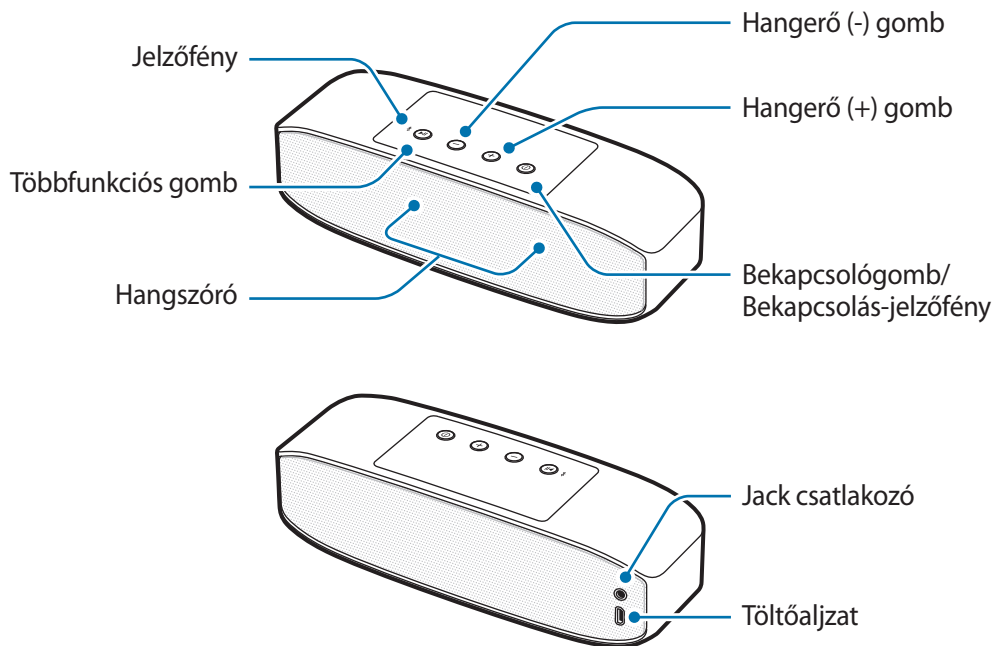

Gombok és műveletek

Név	Művelet
Bekapcsológomb/ Bekapcsolás- jelzőfény	<ul style="list-style-type: none"> A Bluetooth-hangszóró be- és kikapcsolásához tartsa hosszan lenyomva. A jelzőfény mutatja az akkumulátor állapotát.
Többfunkciós gomb	<ul style="list-style-type: none"> Nyomja le hosszan körülbelül három másodpercig Bluetooth-párosítási módba lépéshez. Megnyomásával újra csatlakoztathatók a készülékek, ha megszakadt a kapcsolat. Megnyomásával multimédiás fájlok játszhatók le és szüneteltethetők.
Hangerő gombok	<ul style="list-style-type: none"> Nyomja meg a hangerő beállításához médialejátszás közben. Nyomja le hosszan a hangerő (+) gombot a következő fájlra ugráshoz médialejátszás közben. Nyomja le hosszan a hangerő (-) gombot az előző fájlra ugráshoz médialejátszás közben.

Az akkumulátor töltése

A Bluetooth-hangszóró első használatát megelőzően, vagy ha az akkumulátor hosszabb időn keresztül használaton kívül volt, az akkumulátort fel kell tölteni.



Csak Samsung által jóváhagyott kábeleket és töltőket használjon (5 V/2 A vagy nagyobb teljesítményűeket). A nem megfelelő töltők és kábelek használata az akkumulátor robbanását vagy a Bluetooth-hangszóró sérülését okozhatja.



Amennyiben az akkumulátor teljesen lemerült, a Bluetooth-hangszóró a töltő csatlakoztatását követően nem kapcsolható be azonnal. Ha az akkumulátor le van merülve, a Bluetooth-hangszóró bekapcsolása előtt hagyja töltődni néhány percre.

Csatlakoztassa a Bluetooth-hangszórót az USB-töltőadapterhez az USB-kábel használatával. Csatlakoztassa az USB töltő adaptert egy konnektorba.

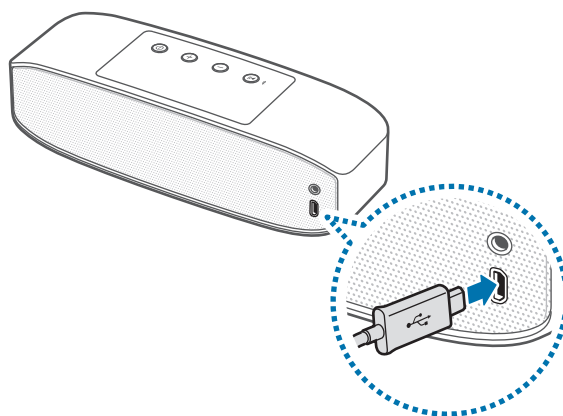

A töltő helytelen csatlakoztatása a Bluetooth-hangszóró súlyos sérülését okozhatja. A helytelen használatból eredő károkra a garancia nem terjed ki.



- Ha töltő helyett más energiaforrást, például számítógépet használ, az alacsonyabb áramerősség miatt a töltés hosszabb ideig tarthat.
- A Bluetooth-hangszóró töltés közben is használható, ám ilyenkor tovább tarthat az akkumulátor teljes feltöltése.
- Töltés közben a Bluetooth-hangszóró felforrósodhat. Ez normális jelenség, és nincs hatással a Bluetooth-hangszóró élettartamára vagy teljesítményére. Amennyiben az akkumulátor a szokásosnál jobban felmelegszik, a töltő megszakíthatja a töltési műveletet.
- Ha a Bluetooth-hangszóró nem töltődik megfelelően, vigye el a Bluetooth-hangszórót és a töltőt egy Samsung-márkaszervizbe.

A teljes feltöltést követően az USB-kábelt először a Bluetooth-hangszóróból húzza ki, majd ezután húzza ki az elektromos csatlakozó aljzatból.



Energiatakarékossági okokból használaton kívül húzza ki a töltőt. A töltőnek nincs bekapcsológombja, ezért energiatakarékossági okokból az áramellátás megszüntetéséhez ki kell húzni az elektromos csatlakozóból. Használat során a töltőnek a fali aljzat közelében és könnyen elérhetőnek kell lennie.

Az akkumulátor töltöttségi állapotának ellenőrzése

Ha a Bluetooth-hangszóró be van kapcsolva, nyomja meg a Bekapcsológombot. A jelzőfény a töltés állapotának megfelelően háromszor, eltérő színben felvillan.

Állapot	Szín
Kevesebb, mint 30%	• Piros
30-70%	• Sárga
Több, mint 70%	• Zöld

Automatikus energiatakarékos mód

Takarékoskodhat az akkumulátor energiájával, ha bekapcsolja az automatikus energiatakarékos módot.

Az automatikus energiatakarékos mód bekapcsolásához nyomja le hosszan egyszerre a Bekapcsológombot és a Hangerő (+) gombot. A Bluetooth-hangszóró automatikusan kikapcsol, amennyiben több mint egy óra eltelt a médiafájl lejátszásának leállítása óta.

Az automatikus energiatakarékos mód kikapcsolásához nyomja le hosszan egyszerre a Bekapcsológombot és a Hangerő (-) gombot.



- Az első bekapcsoláskor a Bluetooth-hangszóró automatikusan automatikus energiatakarékos módba kapcsol.
- Az automatikus energiatakarékos mód nem használható, ha a Bluetooth-hangszóró audiokábelrel csatlakozik mobilkészülekhöz.

A Bluetooth hangfal be- és kikapcsolása

A Bluetooth hangfal be- és kikapcsolásához tartsa hosszan lenyomva a Bekapcsológombot.



Ha olyan helyen tartózkodik, ahol a vezeték nélküli eszközök használata korlátozva van – például repülőgépen vagy kórházban –, tartsa be a felhatalmazott személyzet által kihelyezett figyelmeztetéseket és az egyéb utasításokat.

A jelzőfény jelentése

A jelzőfény tájékoztatja a Bluetooth-hangszóró állapotáról.

Bekapcsolásjelző fény

Állapot	Szín
Bekapcsolás	• Zölden villan háromszor
Töltés	• Folyamatosan vörösén világít
Teljesen feltöltve	• Folyamatosan zölden világít
Kikapcsolás	• Vörösén villan háromszor
Használat közben vagy alvó üzemmódban	• Nem világít (Ha a fennmaradó akkumulátortöltöttség kevesebb, mint 10%, a fény vörösén villog.)

Jelzőfény

Állapot	Szín
Bluetooth-párosítási mód	<ul style="list-style-type: none">• Villogó vörös és kék
Csatlakoztatva Bluetooth révén	<ul style="list-style-type: none">• Folyamatosan kéken világít
A Bluetooth-kapcsolat megszakadt	<ul style="list-style-type: none">• Folyamatosan vörösén világít
Dupla hang párosítási mód	<ul style="list-style-type: none">• Folyamatosan lilán világít



A jelzőfény a csatlakoztatott készülék típusától függően eltérően működhet.

A Bluetooth hangfal használata

Bluetooth

A Bluetooth technológia

A Bluetooth egy vezeték nélküli technológiai szabvány, amely a 2,4 GHz-es frekvencián csatlakoztat egymáshoz különböző, kis távolságra lévő eszközöket. A segítségével a Bluetooth-t támogató más eszközökhöz, például mobilkészülékekhez, számítógépekhez, nyomtatókhoz és más otthoni digitális berendezésekhez lehet csatlakozni kábelek használata nélkül.

A Bluetooth használatával kapcsolatos megjegyzések

- Ha problémák merülnek fel a Bluetooth-hangszóró más készülékekhez történő csatlakoztatásakor, helyezze egymáshoz közelebb a készülékeket.
- Győződjön meg róla, hogy a Bluetooth-hangszóró és a másik Bluetooth-készülék a Bluetooth-kapcsolat hatótávolságán belül (10 m) van egymástól. A környezet és a használt eszközök függvényében a távolság változhat.
- Ügyeljen, hogy ne legyenek árnyékoló tárgyak a Bluetooth-hangszóró és a csatlakoztatott készülék között, beleértve az emberi testeket, falakat, sarkokat és kerítéseket.
- Ne érintse meg a csatlakoztatott eszköz Bluetooth-antennáját.
- A Bluetooth bizonyos ipari, tudományos, orvosi és gyengeáramú berendezésekkel azonos frekvenciákat is használ és az ilyen típusú berendezések közelében létesített kapcsolat esetén interferencia léphet fel.
- Egyes készülékek – különösen a Bluetooth SIG által nem ellenőrzöttek – nem biztos, hogy kompatibilisek a Bluetooth-hangszóróval.
- Ne használja a Bluetooth funkciót törvénytelen célokra (például illegális másolatok vagy fájlok, vagy kommunikációk követésére kereskedelmi célból).

Csatlakoztatás másik készülékhez

Csatlakozás Bluetooth segítségével

- 1 Bluetooth-hangszóró** A Bluetooth-hangszóró bekapcsolásához nyomja le hosszan a Bekapcsológombot.
- 2 Bluetooth-hangszóró** A Bluetooth-párosítási módba való belépéshez nyomja le hosszan a többfunkciós gombot körülbelül három másodpercig.
Az első bekapcsoláskor a Bluetooth-hangszóró automatikusan Bluetooth-párosítási módba kapcsol.
- 3 Másik készülék** Kapcsolja be a Bluetooth funkciót, és keressen Bluetooth-eszközöket.
További információkért olvassa el a másik eszköz felhasználói kézikönyvét.
- 4 Másik készülék** Az elérhető készülékek listáján érintse meg a **Samsung Level Box Pro (0000)** elemet.

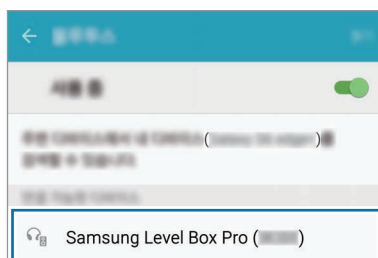

- A Bluetooth-hangszóró PIN-kódja a másik készülék Bluetooth-beállításainál zárójelben megjelenített négyjegyű szám. A szám Bluetooth-hangszórótól függően más és más.
- Miután a készülékeket egyszer már párosította, a nemrégiben csatlakoztatott készülékek bekapcsolást követően automatikusan csatlakoznak a Bluetooth-hangszóróhoz.
- Ha a Bluetooth-kapcsolódás sikertelen, vagy a másik készülék nem találja a Bluetooth-hangszórót, távolítsa el a készülék adatait a másik készülék listájáról. Majd próbálja meg újra a kapcsolódást.
- A Bluetooth-kapcsolat hatótávolsága és hangminősége a csatlakoztatott készüléktől függően eltérő lehet.

Csatlakozás audió kábel segítségével

- 1 Bluetooth-hangszóró** A Bluetooth-hangszóró bekapcsolásához nyomja le hosszan a Bekapcsológombot.
- 2 Bluetooth-hangszóró** Csatlakoztassa az audiókábelt a jack csatlakozóba.
- 3 Másik készülék** Ezután csatlakoztassa az audiókábel másik végét a hangkimeneti aljzatba.



- Miközben a Bluetooth-hangszóró audiókábel révén csatlakozik más készülékekhez, a többfunkciós gomb nem használható a lejátszás vezérlésére.
- Ha a Bluetooth-hangszóró egyidejűleg audiókábellel és vezeték nélküli kapcsolat révén is csatlakoztatva van más készülékekhez, a Bluetooth-hangszóró a Bluetooth révén csatlakoztatott készülékről játszik le hanganyagot.

Más eszközök csatlakoztatása

A Bluetooth-hangszóró egyidejűleg legfeljebb két Bluetooth-kompatibilis készülékhez csatlakoztatható. Ha két készülékhez is csatlakoztatja a Bluetooth-hangszórót, a rendszer a másodjára csatlakoztatott készüléket ismeri fel elsődlegesként. A másik készülék lesz a másodlagos készülék.

- 1** Csatlakoztassa a Bluetooth-hangszórót másik készülékhez Bluetooth-on keresztül.
- 2** Nyomja meg és a Bluetooth-párosítási módba való belépéshez tartsa lenyomva a többfunkciós gombot körülbelül három másodpercig.
Az első készülék másodlagos készülékként lesz elmentve a leválasztás előtt.
- 3** A Bluetooth-hangszóró további készülékhez való csatlakoztatásához kövesse az első készülék csatlakoztatásához használt eljárást.
- 4** Csatlakoztassa újra a Bluetooth-hangszórót az első készülékhez.



Előfordulhat, hogy ezt a funkciót egyes készülékek nem támogatják.

Készülék újracsatlakoztatása és leválasztása

Készülék ismételt csatlakoztatása

Ha a Bluetooth-kapcsolat a készülékek közötti távolság miatt megszakad, vigye a készülékeket közelebb egymáshoz egy bizonyos időn belül. A készülékek automatikusan újracsatlakoznak.

Ha a Bluetooth-kapcsolat készülékhiba miatt zárult le, használja a levált készülék Bluetooth menüjét a készülékek újracsatlakoztatásához.

A készülékek leválasztása

Nyomja meg és tartsa nyomva a többfunkciós gombot körülbelül három másodpercig. A jelenlegi kapcsolat megszűnik, és a Bluetooth-hangszóró Bluetooth-párosítási módba lép.

A Bluetooth-kapcsolatot a Bluetooth-hangszóró kikapcsolásával vagy a Bluetooth funkciónak a másik készüléken történő letiltásával is lezárhatja. Amikor újra bekapcsolja a Bluetooth-hangszórót, és a készülékek hatótávolságon belül vannak, a Bluetooth-hangszóró automatikusan kapcsolódik a készülékhez, amellyel utoljára csatlakoztatva volt.

Ha a készülékeket audiókábellel csatlakoztatta, húzza ki a kábelt mindkét készülékből.



Ha a Bluetooth-kapcsolat bontására nem megfelelően kerül sor, zaj jelentkezhet.

A Bluetooth hangfal használata

Ha a Bluetooth-hangszóró másik készülékhez kapcsolódik, különböző funkciók válnak elérhetővé.



A következő leíráshoz Android 5.0 rendszert futtató Samsung mobilkészüléket vettünk alapul. A csatlakoztatott készüléktől függően előfordulhat, hogy egyes funkciók különböznek vagy nem működnek a Bluetooth-hangszórón.

Multimédiaifájlok lejátszása

A Bluetooth-hangszóró felhasználható a csatlakozó eszközök médialejátszásának és hangerejének vezérlésére.



- Elképzelhető, hogy egyes csatlakozó készülékeken a Bluetooth-hangszóró nem képes a médialejátszás vezérlésére.
- Ha a Bluetooth-hangszóró és a másik készülék audiókábel révén csatlakoznak, a Bluetooth-hangszóró csak a hangerőt tudja vezérelni.
- Ha túl hangosan játszik le hangot töltés közben, előfordulhat, hogy a Bluetooth-hangszóró kikapcsol.

Multimédiás fájl lejátszása és szüneteltetése

Nyomja meg a Többfunkciós gombot. A legutóbb játszott zenefájl automatikusan lejátszásra kerül a csatlakoztatott készülék alapértelmezett zenei alkalmazásán.

A lejátszás szüneteltetéséhez lejátszás közben nyomja meg a többfunkciós gombot. A lejátszás folytatásához nyomja meg újra a többfunkciós gombot.



Amikor két csatlakozó eszköz egyidejűleg játszik le multimédiás fájlokat, a Bluetooth-hangszóró a lejátszást elsőként megkezdett készülékről fogadja. Ha szünetelteti az aktuálisan lejátszott fájlt, automatikusan hallható lesz a másik készüléken éppen lejátszott fájl.

Ugrás következő multimédiás fájlra

Nyomja le hosszan a hangerő (+) gombot a következő fájlra ugráshoz lejátszás közben.

Ugrás az előző multimédiás fájlra

Nyomja le hosszan a hangerő (-) gombot az előző fájlra ugráshoz lejátszás közben.

A hangerő beállítása

Nyomja meg a hangerő gombokat.

A Samsung Level használata

A csatlakoztatott készülékre töltsse le a Samsung Level alkalmazást a Google Play vagy a Galaxy Apps áruházból. Az alkalmazással ellenőrizheti a fennmaradó akkumulátortöltöttséget, és beállíthatja a hangerőt. Emellett beállíthatja, hogy a Bluetooth-hangszóró hangos értesítéssel figyelmeztesse, ha értesítés érkezett a csatlakoztatott készülékre. További információkért olvassa el az alkalmazás súgó menüjét.



A Samsung Level alkalmazás az Android 4.2.2 vagy újabb operációs rendszert futtató Samsung-mobilkészülékeken használható. A csatlakoztatott készüléktől vagy az operációs rendszertől függően előfordulhat, hogy egyes funkciók különböznek vagy nem működnek a Bluetooth-hangszórón.

Az ultramagas minőségű Bluetooth (UHQ-BT) funkció használata

Ha a csatlakozó mobilkészülék támogatja az ultramagas minőségű Bluetooth (UHQ-BT) funkciót, akkor ultramagas minőségű médiafájlok lejátszása közben a Bluetooth-hangszórón UHQ-hangot élvezhet. Az UHQ-BT funkció kikapcsolásához használja a csatlakoztatott mobilkészüléken található Samsung Level alkalmazást. További információkért olvassa el a Samsung Level alkalmazás súgóját.



- Amikor a Bluetooth funkciót UHQ-audió hallgatására használja, a Bluetooth-hangszóró akkumulátorának hatékonysága és a Bluetooth maximális hatótávolsága (10 m) csökkenhet.
- A csatlakoztatott mobilkészülék műszaki adatainak megtekintéséhez látogasson el a www.samsung.com oldalra, és győződjön meg róla, hogy a készülék támogatja az UHQ-BT funkciót.

Hang megosztása a Dupla hang funkcióval

Az Ön által a Bluetooth-hangszórón hallgatott hangot megoszthatja a Dupla hang funkciót támogató más Bluetooth-hangszórókkal. Összeköthet két Bluetooth-hangszórót ugyanazon hang lejátszása érdekében, illetve felhasználhatja őket kétcsatornás hangszóróként.

Győződjön meg róla, hogy a Bluetooth-hangszóró, amellyel a hangot meg szeretné osztani, be van kapcsolva.



- A Bluetooth-hangszórót mobilkészülékhez, például okostelefonhoz vagy táblagéphez kell csatlakoztatnia. Ha a Bluetooth-hangszóró nem kapcsolódik mobilkészülékhez, vagy ha egynél több mobilkészülékhez kapcsolódik, akkor nem fog tudni hangot megosztani más Bluetooth-hangszóróval.
- Ha a Bluetooth-hangszóró és a kapcsolódó eszközök közti távolság túl nagy, akadály van köztünk, vagy a Wi-Fi jele erős, akkor a hangminőség gyenge lehet.
- Ha a Dupla hang funkció használata közben kikapcsolja a Bluetooth-hangszórót, majd újra bekapcsolja, akkor a rendszer megpróbálja újra aktiválni a Dupla hang funkciót. Ha viszont másik Bluetooth-hangszóró kapcsolódik a mobilkészülékhez, a Dupla hang funkció nem aktiválódik újra.
- Ha a másik Bluetooth-hangszórót megosztás közben kikapcsolják, akkor lekapcsolódik az Ön Bluetooth-hangszórójáról. Amikor ismét bekapcsolja, újracsatlakozik ahhoz a mobilkészülékhez, amelyhez az audiomegosztás előtt csatlakozott.
- Hang megosztása közben a hangértékesítési funkció le van tiltva.
- Látogasson el a www.samsung.com oldalra, és a termék műszaki adatainak ellenőrzésével győződjön meg róla, hogy a másik Bluetooth-hangszóró támogatja a Dupla hang funkciót.

A Többfunkciós és a hangerő gombok használata

Egyszerre két Bluetooth-hangszórón hallgathat hangot. A megtalálás engedélyezéséhez nyomja le hosszan a Többfunkciós gombot és a Hangerő (-) gombot a másik Bluetooth-hangszórón legalább egy másodpercig.

Ezután nyomja le hosszan a Többfunkciós gombot és a Hangerő (+) gombot a saját Bluetooth-hangszóróján mintegy egy másodpercig. Az Ön által jelenleg hallgatott hangot a rendszer megosztja a másik Bluetooth-hangszóróval.

A hang megosztásának befejezéséhez nyomja le hosszan a Hangerő (+) gombot és a Hangerő (-) gombot a saját Bluetooth-hangszóróján mintegy egy másodpercig.

A Samsung Level használata

Ha más Bluetooth-hangszóróval kíván hangot megosztani, a csatlakoztatott mobilkészüléken indítsa el a Samsung Level alkalmazást. A Dupla hang funkció használata közben a hangot szétválasztva kétcsatornás hangszóró-konfigurációt is létrehozhat.

További információkért olvassa el az alkalmazás súgóját.

Függelék

Hibakeresés

Mielőtt Samsung-márkaszervizhez fordulna, próbálja meg a következő megoldásokat.

A Bluetooth-hangszóró nem kapcsol be

Amikor az akkumulátor teljesen le van merülve, a Bluetooth-hangszóró nem kapcsol be. A Bluetooth-hangszóró bekapcsolása előtt tölts fel teljesen az akkumulátort.

A Bluetooth-hangszóró lefagy

Ha a Bluetooth-hangszóró lefagy vagy kiakad, próbálja megoldani a problémát azzal, hogy kikapcsolja, majd újra bekapcsolja a Bluetooth-hangszórót.

Ha a Bluetooth-hangszóró továbbra sem válaszol, szakítsa meg a Bluetooth-kapcsolatot, majd kapcsolódjon újra. Ehhez nyomja le mintegy három másodpercig a Többfunkciós gombot. Amikor a Bluetooth-hangszóró Bluetooth-párosítási módba lép, csatlakoztassa újra a készülékeket, majd ellenőrizze a Bluetooth-hangszóró működését.

Ha a probléma nem oldódott meg, vegye fel a kapcsolatot a Samsung szervizközponttal.

Az akkumulátor nem töltődik megfelelően (Samsung által jóváhagyott USB-kábellel és töltővel)

Ellenőrizze, hogy megfelelően van-e csatlakoztatva az USB-kábel és a töltő.

Ha a probléma nem oldódott meg, vegye fel a kapcsolatot a Samsung szervizközponttal.

Egy másik Bluetooth-készülék nem találja a Bluetooth-hangszórót

- Győződjön meg róla, hogy a Bluetooth-hangszóró Bluetooth-párosítási módban van.
- Indítsa újra a Bluetooth-hangszórót, és keresse meg újra a Bluetooth-hangszórót.
- Győződjön meg róla, hogy a Bluetooth-hangszóró és a másik Bluetooth-készülék a Bluetooth-kapcsolat hatótávolságán belül (10 m) van egymástól.

Amennyiben a fenti tanácsok nem oldják meg a problémát, forduljon Samsung-márkaszervizhez.

A Bluetooth-hangszóró nem tud csatlakozni másik Bluetooth-készülékhez

- Győződjön meg róla, hogy a Bluetooth-hangszóró és a másik Bluetooth-készülék a Bluetooth-kapcsolat maximális hatótávolságán belül (10 m) van egymástól.
- Válasszon le minden más párosított készüléket arról a készülékről, amelyhez csatlakozni kíván, majd csatlakozzon újra.

A Bluetooth-kapcsolat gyakran megszakad

- Ha zavaró tárgyak vannak a készülékek között a működési távolság csökkenhet.
- Győződjön meg róla, hogy a Bluetooth-hangszóró és a másik Bluetooth-készülék a Bluetooth-kapcsolat maximális hatótávolságán belül (10 m) van egymástól.
- Amikor a Bluetooth-hangszórót más Bluetooth-eszközökkel együtt használja, a kapcsolatra hatással lehetnek az elektromágneses hullámok. Használja a Bluetooth-hangszórót olyan környezetben, ahol kevesebb vezeték nélküli eszköz működik.

A Bluetooth-hangszóró nem a kézikönyv leírásának megfelelően működik

- Az elérhető műveletek a kapcsolódó eszköztől függően eltérhetnek.
- Egyes műveletek nem használhatók, amikor a Bluetooth-hangszóróhoz egyszerre két eszköz is csatlakozik.

Az akkumulátor gyorsabban lemerül, mint új korában

- Amikor a Bluetooth-hangszóró vagy az akkumulátor nagyon hideg vagy nagyon meleg hőmérsékletnek van kitéve, a hasznos töltés csökkenhet.
- Az akkumulátor fogyóeszköz, a hasznos töltés idővel csökken.

Az akkumulátor eltávolítása

- Az akkumulátor eltávolításához **mindenképpen** márkaszervizhez kell fordulnia, és vigye magával a mellékelt utasításokat.
- Saját biztonsága érdekében **ne kísérelje meg eltávolítani** az akkumulátort. Ha az akkumulátort nem megfelelően távolítják el, az kárt tehet az akkumulátorban és a készülékben, ami személyi sérüléshez vezethet, és/vagy a készüléket veszélyessé teheti.
- A Samsung semmiféle olyan kárért vagy veszteségért nem vállal felelősséget (sem szerződéses, sem felelősségjogi alapon, beleértve ebbe a gondatlanság tényállását), amely abból ered, hogy ezen figyelmeztetéseket és utasításokat nem követték pontosan.

- 1 Távolítsa el a gombok borítóját a Bluetooth-hangszóró tetejéről.
- 2 Távolítsa el a hangszóró hátuljából a két csavart, és a hat középső csavart is.
- 3 Távolítsa el a gumitalpat a Bluetooth-hangszóró aljáról.
- 4 A gumilábakat leszedése után négy csavart talál, ezeket is távolítsa el. Távolítsa el a két csavart a hangszóró hátuljából.
- 5 Távolítsa el a rácsot a Bluetooth-hangszóró hátuljáról.

- 6 Távolítsa el a gumiborítást.
- 7 A hangszóró belsejének jobb oldalán távolítsa el a matricát, és távolítsa a négy csavart a hangszóró azon alkatrészéből, amelyen a matrica volt.
- 8 Távolítsa el ezt az alkatrészt, és válassza le a szalagkábelt.
- 9 Távolítsa el a gumiborítást a szalagkábelről, és húzza ki a hangszóróból a szalagkábelt.
- 10 Távolítsa el az akkumulátortartó szélén található nyolc csavart.
- 11 Húzza le a nyomtatott áramkörről a négy kábelt.
- 12 Távolítsa el az akkumulátordobozt.
- 13 Akassza le az akkumulátordoboz tetejéről a nyomtatott áramkör mindkét oldalát.
- 14 Válassza le az akkumulátor csatlakozóját, és távolítsa el az akkumulátorokat.

Szerzői jog

Copyright © 2016 Samsung Electronics

Ezt az útmutatót nemzetközi szerzői jogi törvények védik.

A Samsung Electronics előzetes írásbeli engedélye nélkül a használati útmutató egyetlen része sem reprodukálható, terjeszthető, fordítható le vagy küldhető el semmilyen formában és semmilyen elektronikus vagy mechanikus eszközzel, beleértve a fénymásolást, a hangfelvételt, a különféle adattároló eszközökön való tárolást és az azokról történő lekérést.

Védjegyek

- A SAMSUNG név és a SAMSUNG embléma a Samsung Electronics bejegyzett védjegye.
- A Bluetooth® a Bluetooth SIG, Inc. világszerte bejegyzett védjegye.
- Az összes többi védjegy és szerzői jog a megfelelő tulajdonosok tulajdona.

Przeczytaj najpierw

Aby bezpiecznie i prawidłowo korzystać z tego urządzenia, należy uważnie przeczytać tę instrukcję.

- Ilustracje użyte w niniejszej instrukcji mogą się różnić od rzeczywistego produktu. Treść może ulec zmianie bez powiadomienia.
- Przed podłączeniem głośnika Bluetooth do innego urządzenia upewnij się, że to urządzenie jest zgodne z głośnikiem Bluetooth.

Ikony pomocnicze



Ostrzeżenie: sytuacje, które mogą doprowadzić do obrażeń ciała użytkownika lub innych osób.



Przestroga: sytuacje, które mogą doprowadzić do uszkodzeń urządzenia lub innego sprzętu.



Uwaga: uwagi, wskazówki użycia lub dodatkowe informacje.

Wprowadzenie

Zawartość opakowania

Należy sprawdzić, czy pudełko z produktem zawiera następujące elementy:

- Głośnik Bluetooth
- Instrukcja obsługi



- Elementy dostarczane wraz z urządzeniem i wszelkie dostępne akcesoria mogą się różnić w zależności od kraju lub operatora sieci.
- Dostarczane elementy są przeznaczone do użytku wyłącznie z tym urządzeniem i nie są zgodne z innymi urządzeniami.
- Wygląd i dane techniczne urządzenia mogą ulec zmianie bez uprzedniego powiadomienia.
- Można kupić dodatkowe akcesoria od lokalnego sprzedawcy firmy Samsung. Przed zakupem upewnij się, że są zgodne z danym urządzeniem.
- Używaj wyłącznie akcesoriów dopuszczonych do użytku przez firmę Samsung. Korzystanie z niezatwierdzonych akcesoriów może spowodować nieprawidłowe działanie i uszkodzenia nieobjęte gwarancją.
- Dostępność wszystkich akcesoriów może się zmienić, co zależy całkowicie od firm je produkujących. Więcej informacji o dostępnych akcesoriach można znaleźć w witrynie firmy Samsung.

Wygląd urządzenia

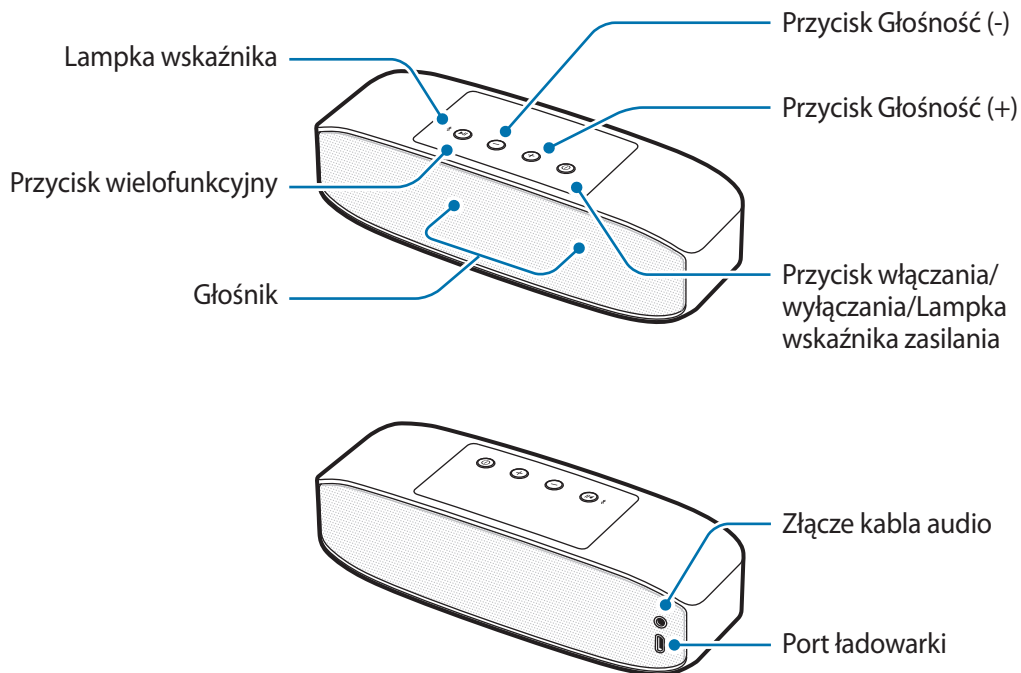

Przyciski i funkcje

Nazwa	Funkcja
Przycisk włączania/wyłączania/ Lampka wskaźnika zasilania	<ul style="list-style-type: none"> Naciśnij i przytrzymaj, aby włączyć lub wyłączyć głośnik Bluetooth. Lampki wskaźnika zasilania informują o aktualnym poziomie naładowania baterii.
Przycisk wielofunkcyjny	<ul style="list-style-type: none"> Naciśnij i przytrzymaj przez około trzy sekundy, aby włączyć tryb parowania Bluetooth. Naciśnij, aby ponownie połączyć urządzenia w przypadku utraty połączenia. Naciśnij, aby odtworzyć pliki multimedialne lub wstrzymać ich odtwarzanie.
Przyciski regulacji głośności	<ul style="list-style-type: none"> Naciśnij, aby wyregulować głośność podczas rozmowy lub odtwarzania pliku multimedialnego. Naciśnij i przytrzymaj przycisk Głośność (+), aby przejść do następnego pliku podczas odtwarzania plików multimedialnych. Naciśnij i przytrzymaj przycisk Głośność (-), aby przejść do poprzedniego pliku podczas odtwarzania plików multimedialnych.

Ładowanie baterii

Przed pierwszym włączeniem głośnika Bluetooth lub gdy bateria nie była używana przez długi czas, należy naładować baterię.



Należy korzystać tylko z ładowarek zatwierdzonych przez firmę Samsung (5 V/2 A lub mocniejszych). Używanie niezatwierdzonych ładowarek lub kabli może spowodować eksplozję baterii bądź uszkodzenie głośnika Bluetooth.



Jeśli bateria głośnika Bluetooth jest całkowicie rozładowana, nie można włączyć go natychmiast po podłączeniu do ładowarki. Przed ponownym włączeniem głośnika Bluetooth należy ładować wyczerpaną baterię przez kilka minut.

Podłącz głośnik Bluetooth do zasilacza USB za pomocą kabla USB. Podłącz zasilacz USB do gniazdka elektrycznego.

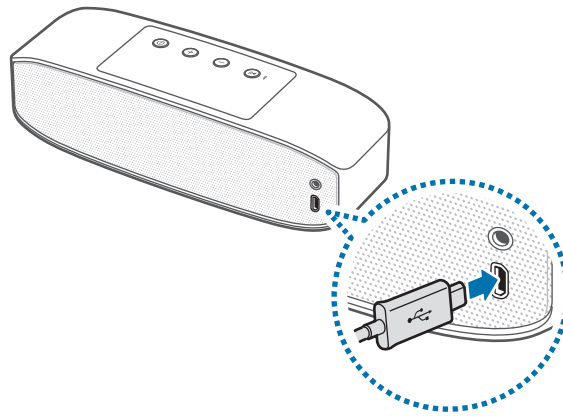

Nieprawidłowe podłączenie ładowarki może spowodować poważne uszkodzenie głośnika Bluetooth. Żadne uszkodzenia wynikające z nieprawidłowej obsługi nie są objęte gwarancją.



- Korzystanie z innego źródła prądu niż ładowarka, na przykład komputera, może powodować wolniejsze ładowanie z powodu mniejszego natężenia prądu.
- Głośnika Bluetooth można używać podczas ładowania, ale może to spowodować wydłużenie czasu ładowania baterii.
- Podczas ładowania głośnik Bluetooth może się nagrzewać. Jest to normalne i nie powinno wpływać na okres eksploatacji głośnika Bluetooth ani na jego sprawność. Jeśli bateria nagrzej się mocniej niż zwykle, ładowarka może przestać ładować.
- Jeśli ładowanie głośnika Bluetooth nie przebiega prawidłowo, oddaj głośnik Bluetooth i ładowarkę do naprawy w centrum serwisowym firmy Samsung.

Po pełnym naładowaniu odłącz kabel USB od głośnika Bluetooth, a następnie odłącz go od gniazdka elektrycznego.



Aby oszczędzać energię, ładowarka powinna być odłączona od zasilania, kiedy nie jest używana. Ładowarka nie ma przełącznika włączania/wyłączania, dlatego dla oszczędności energii też należy odłączać ładowarkę od gniazdka elektrycznego, gdy nie jest używana. Podczas ładowania ładowarka powinna znajdować się w pobliżu gniazdka elektrycznego i być łatwo dostępna.

Sprawdzanie stanu ładowania baterii

Po włączeniu głośnika Bluetooth naciśnij przycisk włączania/wyłączania. Lampka wskaźnika zasilania rozbłyśnie trzykrotnie różnymi kolorami w zależności od stanu naładowania.

Stan	Kolor
Poniżej 30%	• Czerwony
30–70%	• Żółty
Powyżej 70%	• Zielony

Tryb automatycznego oszczędzania baterii

Włączenie trybu automatycznego oszczędzania baterii umożliwia oszczędzanie mocy baterii.

Aby włączyć tryb automatycznego oszczędzania baterii, naciśnij i przytrzymaj jednocześnie przycisk włączania/wyłączania oraz przycisk Głośność (+). Głośnik Bluetooth zostanie automatycznie wyłączony po upływie jednej godziny od wstrzymania odtwarzania plików multimedialnych.

Aby wyłączyć tryb automatycznego oszczędzania baterii, naciśnij i przytrzymaj jednocześnie przycisk włączania/wyłączania oraz przycisk Głośność (-).



- Przy pierwszym włączeniu głośnika Bluetooth automatycznie przechodzi on w tryb automatycznego oszczędzania baterii.
- Jeśli głośnik Bluetooth jest podłączony do urządzenia przenośnego za pomocą kabla audio, korzystanie z trybu automatycznego oszczędzania baterii nie jest możliwe.

Włączanie i wyłączanie głośnika Bluetooth

Naciśnij i przytrzymaj przycisk włączania/wyłączania, aby włączyć lub wyłączyć głośnik Bluetooth.



Postępuj zgodnie ze wszystkimi wyświetlonymi ostrzeżeniami i wskazówkami od autoryzowanego personelu w miejscach, w których korzystanie z urządzeń bezprzewodowych jest objęte obostrzeniami, np. w samolotach czy szpitalach.

Stany lampki wskaźnika

Lampka wskaźnika zasilania oraz lampka wskaźnika informują o stanie głośnika Bluetooth.

Lampka wskaźnika zasilania

Stan	Kolor
Włącz	• Miga na zielono trzy razy
Ładowanie	• Ciągłe świeci na czerwono
W pełni naładowana	• Ciągłe świeci na zielono
Wyłącz	• Miga na czerwono trzy razy
Podczas używania lub w trybie uśpienia	• Wyłączone (jeśli bateria jest naładowana w mniej niż 10%, stale miga na czerwono.)

Lampka wskaźnika

Stan	Kolor
Tryb parowania Bluetooth	<ul style="list-style-type: none">• Miga na czerwono i niebiesko
Połączenie Bluetooth	<ul style="list-style-type: none">• Ciągłe świeci na niebiesko
Utracono łączność Bluetooth	<ul style="list-style-type: none">• Ciągłe świeci na czerwono
Tryb parowania Dual Sound	<ul style="list-style-type: none">• Ciągłe świeci na fioletowo



Lampki wskaźnika mogą działać inaczej w zależności od podłączonego urządzenia.

Korzystanie z głośnika Bluetooth

Bluetooth

Informacje o łączności Bluetooth

Bluetooth to standard łączności bezprzewodowej, który umożliwia nawiązywanie połączeń o krótkim zasięgu pomiędzy różnymi urządzeniami za pośrednictwem częstotliwości 2,4 GHz. Dzięki tej technologii można ustanowić połączenie i wymieniać dane między różnymi urządzeniami Bluetooth, takimi jak urządzenia przenośne, komputery, drukarki oraz inne urządzenia cyfrowe bez konieczności podłączania kabli.

Uwagi dotyczące posługiwania się interfejsem Bluetooth

- Aby uniknąć problemów przy podłączaniu głośnika Bluetooth do innego urządzenia, należy umieścić urządzenia blisko siebie.
- Upewnij się, że odległość między głośnikiem Bluetooth a innym urządzeniem Bluetooth nie przekracza zasięgu połączenia Bluetooth (10 m). Odległość ta może być inna w zależności od środowiska, w którym używane są urządzenia.
- Upewnij się, że pomiędzy głośnikiem Bluetooth a podłączonym urządzeniem nie znajdują się żadne przeszkody, w tym ludzie, ściany, elementy narożne czy płyty.
- Nie należy dotykać anteny Bluetooth w podłączonym urządzeniu.
- Bluetooth korzysta z tej samej częstotliwości co pewne produkty przemysłowe, naukowe, medyczne i niskonapięciowe, w związku z czym używanie tych produktów w pobliżu powodować zakłócenia w połączeniu.
- Niektóre urządzenia, szczególnie te, których nie przetestowała lub nie zaakceptowała grupa Bluetooth SIG, mogą nie być zgodne z głośnikiem Bluetooth.
- Funkcji Bluetooth nie wolno używać do celów sprzecznych z prawem (np. wykonywania pirackich kopii plików lub nielegalnego podsłuchiwania komunikacji w celach komercyjnych).

Łączenie z innym urządzeniem

Połączenie Bluetooth

- 1 Głośnik Bluetooth** Aby włączyć głośnik Bluetooth, naciśnij i przytrzymaj przycisk włączania/wyłączania.
- 2 Głośnik Bluetooth** Naciśnij i przytrzymaj przycisk wielofunkcyjny przez około trzy sekundy, aby uaktywnić tryb parowania Bluetooth.
Przy pierwszym włączeniu głośnika Bluetooth automatycznie przechodzi on w tryb parowania Bluetooth.
- 3 Inne urządzenie** Uaktywnij łączność Bluetooth i wyszukaj urządzenia Bluetooth.
Więcej informacji można znaleźć w instrukcji obsługi innego urządzenia.
- 4 Inne urządzenie** Dotknij **Samsung Level Box Pro (0000)** na liście dostępnych urządzeń.

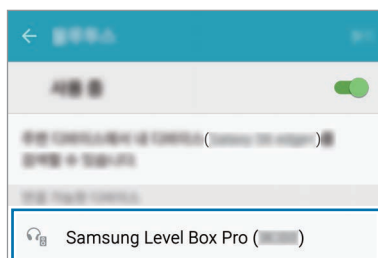

- Kod PIN do głośnika Bluetooth to czterocyfrowy numer w nawiasie wyświetlany na ekranie ustawień Bluetooth innego urządzenia. Numer różni się w zależności od głośnika Bluetooth.
- Po sparowaniu urządzeń po każdym włączeniu głośnika Bluetooth ostatnio podłączone urządzenia zostaną automatycznie do niego podłączone.
- Jeśli połączenie Bluetooth nie powiedzie się lub nie można zlokalizować głośnika Bluetooth za pomocą innego urządzenia, usuń informacje o urządzeniu z listy innego urządzenia. Następnie należy ponownie spróbować nawiązać połączenie.
- Zasięg połączenia za pomocą funkcji Bluetooth oraz jakość dźwięku mogą się różnić zależnie od podłączanych urządzeń.

Łączenie za pomocą kabla audio

- 1 **Głośnik Bluetooth** Aby włączyć głośnik Bluetooth, naciśnij i przytrzymaj przycisk włączania/wyłączania.
 - 2 **Głośnik Bluetooth** Podłącz kabel audio do złącza kabla audio.
 - 3 **Inne urządzenie** Włóż drugą wtyczkę kabla audio do gniazda wyjściowego audio.
-  • Po podłączeniu głośnika Bluetooth to innego urządzenia za pomocą kabla audio nie można sterować odtwarzaniem za pomocą przycisku wielofunkcyjnego.
 - Jeśli głośnik Bluetooth jest jednocześnie podłączony do innych urządzeń za pomocą kabla audio i połączenia bezprzewodowego, odtwarzany będzie dźwięk z urządzenia podłączonego za pomocą połączenia Bluetooth.

Podłączanie dodatkowych urządzeń

Głośnik Bluetooth można jednocześnie połączyć z maksymalnie dwoma urządzeniami obsługującymi łączność Bluetooth. W przypadku podłączenia głośnika Bluetooth do dwóch urządzeń ostatnio podłączone urządzenie jest rozpoznawane jako urządzenie podstawowe. Drugie urządzenie jest rozpoznawane jako urządzenie dodatkowe.

- 1 Podłącz głośnik Bluetooth do urządzenia za pomocą funkcji Bluetooth.
- 2 Naciśnij i przytrzymaj przycisk wielofunkcyjny przez około trzy sekundy, aby uaktywnić tryb parowania Bluetooth.
Przed odłączeniem pierwsze urządzenie jest zapisywane jako urządzenie pomocnicze.
- 3 Postępuj zgodnie z procedurą używaną do połączenia pierwszego urządzenia, aby połączyć głośnik Bluetooth z kolejnym urządzeniem.
- 4 Podłącz ponownie głośnik Bluetooth do pierwszego urządzenia.



Ta funkcja może nie być obsługiwana na niektórych urządzeniach.

Ponowne podłączanie lub odłączanie urządzenia

Ponowne podłączanie urządzenia

Jeśli połączenie Bluetooth zostanie zerwane z powodu zbyt dużej odległości pomiędzy urządzeniami, przez określony czas możesz zbliżyć urządzenia do siebie. Wówczas urządzenia automatycznie ponownie nawiążą połączenie.

Jeśli połączenie Bluetooth zostanie zerwane z powodu awarii urządzenia, użyj menu Bluetooth na odłączonym urządzeniu, aby ponownie połączyć urządzenia.

Rozłączanie urządzenia

Naciśnij przycisk wielofunkcyjny i przytrzymaj go przez około trzy sekundy. Bieżące połączenie zostanie zakończone, a głośnik Bluetooth zostanie przełączony w tryb parowania Bluetooth.

Możesz również zakończyć połączenie, wyłączając głośnik Bluetooth lub wyłączając funkcję Bluetooth w połączonym urządzeniu. Jeśli po ponownym włączeniu głośnika Bluetooth urządzenia znajdują się w zasięgu, nastąpi automatycznie połączenie głośnika Bluetooth z ostatnio połączonym urządzeniem.

Jeśli urządzenia są ze sobą połączone kablem audio, odłącz tan kabel od obu urządzeń.



Jeśli połączenie za pomocą funkcji Bluetooth zostało rozłączone niepoprawnie, wystąpić może hałas.

Korzystanie z głośnika Bluetooth

Gdy głośnik Bluetooth jest połączony z innym urządzeniem, dostępne są różne funkcje.



Poniższe opisy dotyczą urządzenia przenośnego Samsung z systemem Android 5.0. Niektóre funkcje mogą różnić się lub nie działać w przypadku głośnika Bluetooth w zależności od podłączonego urządzenia.

Odtwarzanie plików multimedialnych

Za pomocą głośnika Bluetooth można sterować odtwarzaniem multimedialnych oraz poziomem głośności na połączonych urządzeniach.



- Po podłączeniu głośnika Bluetooth do niektórych urządzeń sterowanie odtwarzaniem multimedialnych może nie być możliwe.
- Jeśli głośnik Bluetooth i inne urządzenie są połączone za pomocą kabla audio, korzystając z głośnika Bluetooth można sterować wyłącznie poziomem głośności.
- Jeśli dźwięk odtwarzany jest zbyt głośno w trakcie ładowania, głośnik Bluetooth może się wyłączyć.

Odtwarzanie i wstrzymywanie odtwarzania pliku multimedialnego

Naciśnij przycisk wielofunkcyjny. Ostatnio odtwarzany plik muzyczny zostanie automatycznie odtworzony w domyślnej aplikacji muzycznej zainstalowanej na podłączonym urządzeniu.

Podczas odtwarzania naciśnij przycisk wielofunkcyjny, aby wstrzymać odtwarzanie. Aby wznowić odtwarzanie, ponownie naciśnij przycisk wielofunkcyjny.



Gdy dwa podłączone urządzenia jednocześnie odtwarzają pliki multimedialne, za pomocą głośnika Bluetooth odtwarzana będzie zawartość z urządzenia, na którym odtwarzanie pliku rozpoczęło się najpierw. W przypadku wstrzymania aktualnie odtwarzanego pliku plik odtwarzany na innym urządzeniu automatycznie przestanie być odtwarzany.

Przechodzenie do następnego pliku multimedialnego

Naciśnij i przytrzymaj przycisk Głośność (+), aby przejść do następnego pliku podczas odtwarzania.

Przechodzenie do poprzedniego pliku multimedialnego

Naciśnij i przytrzymaj przycisk Głośność (-), aby przejść do poprzedniego pliku podczas odtwarzania.

Regulowanie głośności

Naciśnij przycisk regulacji głośności.

Używanie aplikacji Samsung Level

Aplikację Samsung Level można pobrać na podłączone urządzenie ze sklepu Google Sklep Play lub Galaxy Apps. Dzięki tej aplikacji można sprawdzić pozostałą energię baterii i dostosować głośność. Można również ustawić głośnik Bluetooth tak, aby po wystąpieniu powiadomień na podłączonym urządzeniu odtwarzane były powiadomienia głosowe. Więcej informacji można znaleźć w menu pomocy aplikacji.



Aplikacja Samsung Level jest zgodna z urządzeniami przenośnymi Samsung z systemem operacyjnym Android w wersji 4.2.2 lub nowszej. Niektóre funkcje mogą różnić się lub nie działać w przypadku głośnika Bluetooth w zależności od podłączonego urządzenia lub systemu operacyjnego.

Korzystanie z funkcji bardzo wysokiej jakości połączenia Bluetooth (UHQ-BT)

Jeśli podłączone urządzenie przenośne obsługuje funkcję bardzo wysokiej jakości połączenia Bluetooth (UHQ-BT), możesz odtwarzać plik multimedialny o bardzo wysokiej jakości z audio w jakości UHQ za pomocą głośnika Bluetooth. Użyj aplikacji Samsung Level na połączonym urządzeniu przenośnym, aby wyłączyć funkcję UHQ-BT. Więcej informacji można znaleźć w pomocy aplikacji Samsung Level.



- Podczas używania funkcji Bluetooth do słuchania audio w jakości UHQ wydajność baterii głośnika Bluetooth oraz maksymalny zasięg funkcji Bluetooth (10 m) mogą ulec ograniczeniu.
- Odwiedź www.samsung.pl, aby wyświetlić dane techniczne produktu dla podłączonego urządzenia przenośnego i sprawdzić, czy obsługuje funkcję UHQ-BT.

Udostępnianie audio za pomocą funkcji Dual Sound

Udostępniaj zawartość audio, której słuchasz na głośniku Bluetooth na innych głośnikach Bluetooth obsługujących funkcję Dual Sound. Możesz połączyć dwa głośniki Bluetooth, aby odtwarzać tę samą zawartość audio lub korzystać z nich jako głośnika dwukanałowego.

Upewnij się, że głośnik Bluetooth, któremu chcesz udostępnić audio, jest włączony.



- Głośnik Bluetooth musi być podłączony do urządzenia przenośnego, takiego jak smartfon lub tablet. Jeśli głośnik Bluetooth nie jest podłączony do urządzenia przenośnego lub jest podłączony do więcej niż jednego urządzenia przenośnego, nie można udostępniać zawartości audio do innych głośników Bluetooth.
- Jeśli odległość pomiędzy głośnikiem Bluetooth a podłączonymi urządzeniami jest zbyt duża albo znajduje się pomiędzy nimi przeszkoda lub sygnał Wi-Fi jest zbyt słaby, jakość dźwięku może być niska.
- Po wyłączeniu i ponownym włączeniu głośnika Bluetooth podczas korzystania z funkcji Dual Sound, zostanie podjęta próba ponownego włączenia funkcji Dual Sound na głośniku. W przypadku podłączenia głośnika Bluetooth do urządzenia przenośnego funkcja Dual Sound nie zostanie ponownie włączona.
- Jeśli inny głośnik Bluetooth zostanie wyłączony podczas udostępniania, zostanie on odłączony od Twojego głośnika Bluetooth. Po ponownym włączeniu zostanie automatycznie ponownie połączony z urządzeniem przenośnym, z którym był połączony przed udostępnianiem audio.
- Podczas udostępniania zawartości audio funkcja powiadomień głosowych zostanie wyłączona.
- Odwiedź www.samsung.pl, aby wyświetlić dane techniczne produktu dla innego głośnika Bluetooth i sprawdzić, czy obsługuje on funkcję Dual Sound.

Korzystanie z przycisku wielofunkcyjnego i przycisków regulacji głośności

Odtwarzanie zawartości audio jest możliwe za pomocą dwóch głośników Bluetooth jednocześnie. Naciśnij i przytrzymaj przycisk wielofunkcyjny oraz przycisk Głośność (-) na innym głośniku Bluetooth przez około jedną sekundę, aby umożliwić ich zlokalizowanie.

Następnie naciśnij i przytrzymaj przycisk wielofunkcyjny i przycisk Głośność (+) na swoim głośniku Bluetooth przez około jedną sekundę. Aktualnie odtwarzana zawartość audio zostanie udostępniona do innego głośnika Bluetooth.

Aby zatrzymać udostępnianie zawartości audio, naciśnij i przytrzymaj przycisk Głośność (+) i przycisk Głośność (-) na swoim głośniku Bluetooth przez około jedną sekundę.

Używanie aplikacji Samsung Level

Aby udostępnić odtwarzaną zawartość audio innemu głośnikowi Bluetooth, na połączonym urządzeniu przenośnym uruchom aplikację Samsung Level. Podczas korzystania z funkcji Dual Sound można rozdzielić dźwięk i stworzyć dwukanałowy zestaw głośników.

Więcej informacji można znaleźć w pomocy aplikacji.

Załącznik

Rozwiązywanie problemów

Przed skontaktowaniem się z centrum serwisowym firmy Samsung wypróbuj poniższe rozwiązania.

Nie można włączyć głośnika Bluetooth

Jeśli bateria jest całkowicie rozładowana, nie można włączyć głośnika Bluetooth. Przed włączeniem głośnika Bluetooth naładuj całkowicie baterię.

Głośnik Bluetooth przestaje odpowiadać

Jeśli głośnik Bluetooth przestaje odpowiadać, spróbuj rozwiązać problem, wyłączając głośnik Bluetooth i włączając go ponownie.

Jeśli głośnik Bluetooth wciąż nie odpowiada, zakończ połączenie Bluetooth i nawiąż je ponownie. Aby to zrobić, naciśnij przycisk wielofunkcyjny i przytrzymaj go przez około trzy sekundy. Gdy głośnik Bluetooth wejdzie w tryb parowania Bluetooth, połącz ponownie urządzenia i sprawdź, czy głośnik Bluetooth działa.

Jeśli problem wciąż nie został rozwiązany, skontaktuj się z centrum serwisowym firmy Samsung.

Bateria nie ładuje się prawidłowo (dotyczy ładowarek i kabli USB dopuszczonych przez firmę Samsung)

Upewnij się, że kabel USB i ładowarka są właściwie podłączone.

Jeśli problem wciąż nie został rozwiązany, skontaktuj się z centrum serwisowym firmy Samsung.

Inne urządzenie Bluetooth nie może zlokalizować głośnika Bluetooth

- Upewnij się, że głośnik Bluetooth znajduje się w trybie parowania Bluetooth.
- Uruchom ponownie głośnik Bluetooth i wyszukaj głośnik Bluetooth.
- Upewnij się, że odległość między głośnikiem Bluetooth a innym urządzeniem Bluetooth nie przekracza zasięgu połączenia Bluetooth (10 m).

Jeśli powyższe wskazówki nie umożliwiają rozwiązania problemu, skontaktuj się z centrum serwisowym firmy Samsung.

Głośnik Bluetooth nie może nawiązać połączenia z innym urządzeniem Bluetooth

- Upewnij się, że odległość między głośnikiem Bluetooth a innym urządzeniem Bluetooth nie przekracza maksymalnego zasięgu połączenia Bluetooth (10 m).
- Na urządzeniu, z którym chcesz połączyć się, odłącz wszystkie sparowane urządzenia i spróbuj ponownie nawiązać połączenie.

Połączenie Bluetooth jest często zrywane

- Jeśli między urządzeniami znajdują się przeszkody, zasięg działania może być mniejszy.
- Upewnij się, że odległość między głośnikiem Bluetooth a innym urządzeniem Bluetooth nie przekracza maksymalnego zasięgu połączenia Bluetooth (10 m).
- Podczas korzystania z głośnika Bluetooth z innymi urządzeniami Bluetooth połączenie może być zakłócanie przez fale elektromagnetyczne. Należy korzystać z głośnika Bluetooth w środowisku z mniejszą liczbą urządzeń bezprzewodowych.

Głośnik Bluetooth działa inaczej niż opisano w instrukcji

- Dostępne funkcje mogą się różnić w zależności od podłączonych urządzeń.
- Z niektórych funkcji nie można korzystać, gdy do głośnika Bluetooth podłączono jednocześnie dwa inne urządzenia.

Bateria wyczerpuje się szybciej niż po zakupie

- W bardzo niskich lub bardzo wysokich temperaturach czas działania baterii głośnika Bluetooth może być krótszy.
- Bateria zużywa się i po pewnym czasie jej wydajność spada.

Wymywanie baterii

- W celu wyjęcia baterii **należy** udać się do autoryzowanego centrum serwisowego, korzystając z dołączonych instrukcji.
- Z uwagi na bezpieczeństwo **nie należy próbować wyjmować** baterii samodzielnie. Wyjęcie baterii w nieprawidłowy sposób może doprowadzić do uszkodzenia baterii i urządzenia, skutkować obrażeniami i/lub spowodować, że korzystanie z urządzenia nie będzie bezpieczne.
- Firma Samsung nie bierze odpowiedzialności za jakiegokolwiek straty lub szkody (wynikające z odpowiedzialności umownej lub deliktowej, włączając zaniechania), które mogą być skutkiem nieprzestrzegania ostrzeżeń i instrukcji, z wyjątkiem śmierci lub obrażeń spowodowanych zaniechaniami firmy Samsung.

- 1 Zdejmij pokrywę przycisku z górnej części głośnika Bluetooth.
- 2 Usuń dwie śruby z tyłu głośnika i sześć śrub znajdujących się po środku.
- 3 Zdejmij gumową podstawę z dolnej części głośnika Bluetooth.
- 4 Pod gumowymi stopkami znajdują się cztery śruby. Usuń dwie śruby z tyłu głośnika.
- 5 Zdejmij kratkę z tylnej części głośnika Bluetooth.

- 6 Zdejmij gumową pokrywę.
- 7 Po prawej stronie wnętrza głośnika usuń naklejkę i cztery śruby z komponentu, do którego była przyklejona naklejka.
- 8 Wyjmij komponent i rozłącz taśmę.
- 9 Usuń gumową pokrywę z taśmy i wyciągnij taśmę z głośnika.
- 10 Usuń osiem śrub znajdujących się na krawędzi komory baterii.
- 11 Odłącz cztery kable od płytki drukowanej.
- 12 Usuń komorę baterii.
- 13 W górnej części komory baterii odczep obie strony płytki drukowanej.
- 14 Rozłącz złącze baterii i wyjmij baterie.

W zależności od kraju i operatora, karty SIM, urządzenie i akcesoria mogą wyglądać inaczej niż na ilustracjach zamieszczonych w niniejszej instrukcji.

Prawa autorskie

Copyright © 2016 Samsung Electronics

Niniejsza instrukcja jest chroniona na mocy międzynarodowych praw autorskich.

Żadna część niniejszej instrukcji nie może być reprodukowana, dystrybuowana, tłumaczona ani przesyłana w jakiegokolwiek formie ani za pomocą jakichkolwiek środków elektronicznych lub mechanicznych, w tym kopiowana, nagrywana lub przechowywana w jakimkolwiek systemie archiwizacyjnym bez uprzedniej pisemnej zgody firmy Samsung Electronics.

Znaki towarowe

- SAMSUNG i logo SAMSUNG są zarejestrowanymi znakami towarowymi firmy Samsung Electronics.
- Bluetooth® jest zastrzeżonym na całym świecie znakiem towarowym Bluetooth SIG, Inc.
- Wszystkie inne znaki towarowe i prawa autorskie należą do ich właścicieli.

Citiți mai întâi aceste informații

Vă rugăm să citiți acest manual cu atenție înainte de a utiliza dispozitivul pentru a asigura folosirea corectă și în siguranță a acestuia.

- Imaginile pot diferi, ca aspect, față de produsul efectiv. Conținutul poate fi modificat fără notificare prealabilă.
- Înainte de a conecta difuzorul Bluetooth la celălalt dispozitiv, verificați dacă acesta este compatibil cu difuzorul Bluetooth.

Pictograme pentru instrucțiuni



Avertisment: Situații care pot cauza vătămări dvs. sau altor persoane



Atenție: Situații care v-ar putea deteriora dispozitivul sau alte echipamente



Aviz: Note, sfaturi de utilizare și informații suplimentare

Noțiuni de bază

Conținut pachet

Verificați dacă în cutia produsului există următoarele articole:

- Difuzor Bluetooth
- Ghid de pornire rapidă



- Articolele furnizate împreună cu dispozitivul și accesoriile disponibile pot varia în funcție de regiune sau de furnizorul de servicii.
- Articolele furnizate sunt proiectate numai pentru acest dispozitiv și pot să nu fie compatibile cu alte dispozitive.
- Aspectul și specificațiile se pot modifica fără notificare prealabilă.
- Puteți achiziționa accesorii suplimentare de la distribuitorul Samsung local. Asigurați-vă că acestea sunt compatibile cu dispozitivul înainte de achiziționare.
- Utilizați doar accesorii aprobate de Samsung. Utilizarea accesoriilor neaprobate poate provoca probleme de performanță și funcționări defectuoase care nu sunt acoperite de garanție.
- Disponibilitatea tuturor accesoriilor este supusă modificării în funcție de companiile producătoare. Pentru mai multe informații despre accesorii disponibile, consultați site-ul web Samsung.

Aspectul dispozitivului

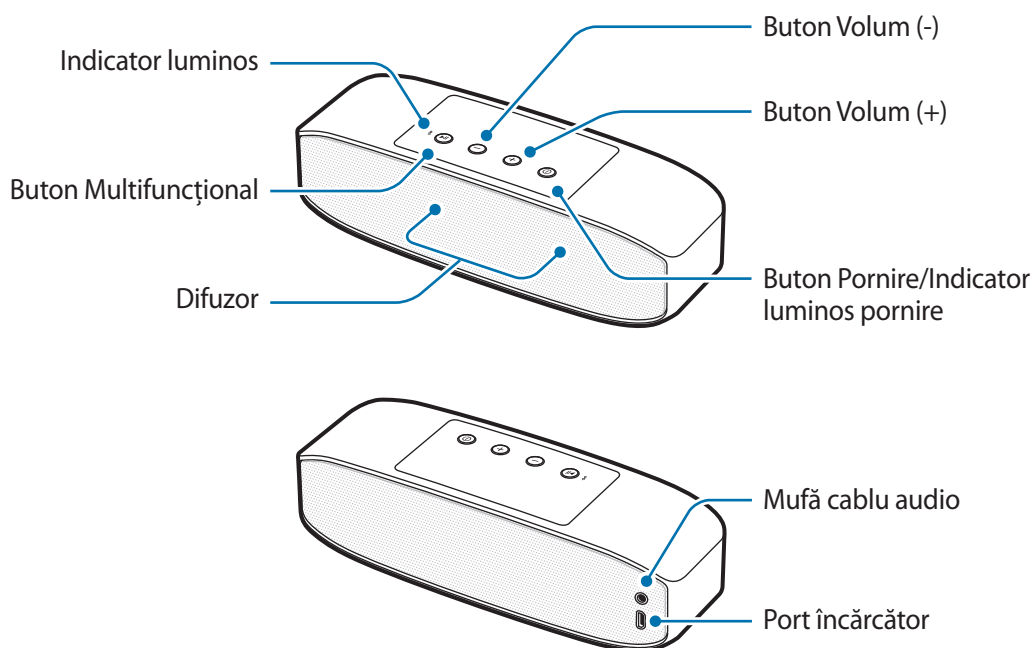

Butoane și funcții

Nume	Funcție
Buton Pornire/ Indicator luminos pornire	<ul style="list-style-type: none"> Țineți apăsat pentru a porni sau pentru a opri difuzorul Bluetooth. Indicatorul luminos de pornire vă alertează referitor la starea bateriei.
Buton Multifuncțional	<ul style="list-style-type: none"> Țineți apăsat aproximativ 3 secunde pentru a intra în modul de asociere Bluetooth. Apăsați pentru a reconecta dispozitivele atunci când se pierde conexiunea. Apăsați pentru a reda sau întrerupe fișiere multimedia.
Butoane Volum	<ul style="list-style-type: none"> Apăsați pentru a regla volumul în timpul redării media. Țineți apăsat pe butonul Volum (+) pentru a trece la fișierul următor în timpul redării media. Țineți apăsat pe butonul Volum (-) pentru a trece la fișierul anterior în timpul redării media.

Încărcarea bateriei

Înainte de a utiliza difuzorul Bluetooth pentru prima dată sau dacă bateria nu a fost utilizată pentru perioade îndelungate de timp, este necesar să încărcați bateria.



Folosiți doar cabluri și încărcătoare aprobate de Samsung (5 V/2 A sau mai mult).

Încărcătoarele sau cablurile neomologate pot cauza explozia bateriei sau deteriorarea difuzorului Bluetooth.



Dacă bateria este descărcată complet, difuzorul Bluetooth nu poate fi pornit imediat ce încărcătorul este conectat. Înainte de a porni difuzorul Bluetooth, lăsați bateria descărcată să se încarce timp de câteva minute.

Conectați difuzorul Bluetooth la adaptorul USB prin cablul USB. Introduceți adaptorul USB într-o priză electrică.

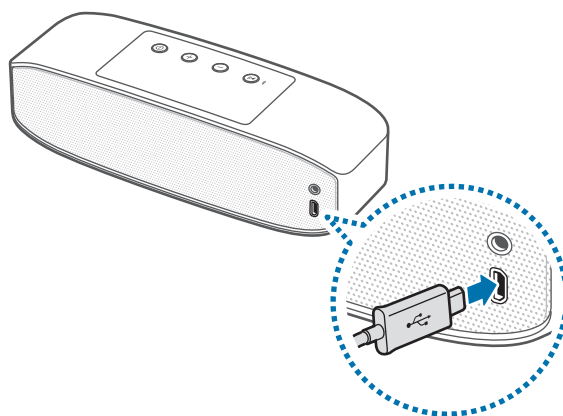

Conectarea necorespunzătoare a încărcătorului poate cauza deteriorarea gravă a difuzorului Bluetooth. Deteriorările cauzate de utilizarea incorectă nu sunt acoperite de garanție.



- Folosirea unei alte surse de alimentare decât încărcătorul, cum ar fi un calculator, poate cauza încărcarea mai lentă din cauza curentului electric mai mic.
- Difuzorul Bluetooth poate fi folosit în timpul încărcării, dar poate dura mai mult ca bateria acesteia să se încarce complet.
- În timpul încărcării, difuzorul Bluetooth se poate încălzi. Acest lucru este normal și n-ar trebui să afecteze durata de viață sau performanța difuzorului Bluetooth. Dacă bateria se încălzește mai mult decât în mod normal, este posibil ca încărcătorul să se oprească din încărcat.
- În cazul în care difuzorul Bluetooth nu se încarcă corespunzător, duceți difuzorul Bluetooth și încărcătorul la un Centru de service Samsung.

După ce s-a încărcat complet, scoateți cablul USB din difuzorul Bluetooth, și apoi deconectați-l de la priza electrică.



Pentru a economisi energie scoateți din priză încărcătorul atunci când nu este folosit. Încărcătorul nu are un comutator de Pornire, astfel încât trebuie să-l deconectați de la priza electrică atunci când nu este utilizat, pentru a evita consumul de energie electrică. Încărcătorul trebuie să rămână aproape de priza electrică și să fie accesibil cu ușurință în timpul încărcării.

Verificarea stării de încărcare a bateriei

Când difuzorul Bluetooth este pornit, apăsați butonul de Pornire. Indicatorul luminos va clipi de trei ori în diverse culori în funcție de starea de încărcare.

Stare	Culoare
Mai puțin de 30%	• Roșu
30–70%	• Galben
Mai mult de 70%	• Verde

Modul automat de economisire a energiei

Economisiți energia bateriei activând modul automat de economisire a energiei.

Țineți apăsat simultan butonul Pornire și butonul Volum (+) pentru a activa modul automat de economisire a energiei. Difuzorul Bluetooth se va opri automat la o oră după ce redarea fișierului media a fost oprită.

Pentru a dezactiva modul automat de economisire a energiei, țineți apăsat simultan pe butonul Pornire și pe butonul Volum (-).



- Când porniți difuzorul Bluetooth pentru prima dată, acesta intră automat în modul automat de economisire a energiei.
- Nu puteți folosi modul automat de economisire a energiei atunci când difuzorul Bluetooth este conectat la un dispozitiv mobil prin intermediul unui cablu audio.

Pornirea sau oprirea difuzorului Bluetooth

Țineți apăsat butonul Pornire pentru a porni sau pentru a opri difuzorul Bluetooth.



Respectați toate avertismentele afișate și instrucțiunile personalului autorizat din zonele unde utilizarea dispozitivelor wireless este restricționată, ca de exemplu în avioane și spitale.

Identificarea indicatorului luminos

Indicatorul luminos de pornire și indicatorul luminos vă alertează referitor la starea difuzorului Bluetooth.

Indicatorul luminos pornire

Stare	Culoare
Pornire	• Clipește în verde de trei ori
Se încarcă	• Continuu pe roșu
Încărcat complet	• Continuu pe verde
Opre	• Clipește în roșu de trei ori
În timpul utilizării sau în modul standby	• Oprit (Dacă energia rămasă în baterie este sub 10%, senzorul clipește continuu în roșu.)

Indicatorul luminos

Stare	Culoare
Mod asociere Bluetooth	<ul style="list-style-type: none"> • Clipește în roșu și albastru
Conectat prin Bluetooth	<ul style="list-style-type: none"> • Continuu pe albastru
Conexiune Bluetooth întreruptă	<ul style="list-style-type: none"> • Continuu pe roșu
Mod asociere Dual Sound	<ul style="list-style-type: none"> • Continuu pe mov



Indicatorul luminos poate funcționa diferit în funcție de dispozitivul conectat.

Utilizarea difuzorului Bluetooth

Bluetooth

Despre Bluetooth

Bluetooth este un standard tehnologic wireless care folosește o frecvență de 2,4 GHz pentru a se conecta la diverse dispozitive pe distanțe scurte. Se poate conecta și schimba date cu alte dispozitive care au activată caracteristica Bluetooth, ca de exemplu dispozitive mobile, computere, imprimante, și alte aparate casnice digitale, fără a se conecta prin cabluri.

Notificări pentru utilizarea caracteristicii Bluetooth

- Pentru a evita problemele atunci când conectați difuzorul Bluetooth la un alt dispozitiv, așezați dispozitivele aproape unul de celălalt.
- Asigurați-vă că celălalt dispozitiv Bluetooth și difuzorul Bluetooth se află în raza de conectare Bluetooth (10 m). Distanța poate varia în funcție de mediul în care sunt utilizate dispozitivele.
- Asigurați-vă că nu există obstacole între difuzorul Bluetooth și un dispozitiv conectat, inclusiv corpuri umane, pereți, colțuri sau garduri.
- Nu atingeți antena Bluetooth a unui dispozitiv conectat.
- Bluetooth utilizează aceeași frecvență ca unele produse industriale, științifice, medicale și de mică putere și pot avea loc interferențe când realizați conexiuni în apropierea acestor tipuri de produse.
- Unele dispozitive, în special cele care nu sunt testate sau aprobate de Bluetooth SIG, pot fi incompatibile cu difuzorul Bluetooth.
- Nu utilizați caracteristica Bluetooth în scopuri ilegale (de exemplu, efectuarea de copii piratate ale fișierelor sau interceptarea ilegală a convorbirilor telefonice în scopuri comerciale).

Conectarea la un alt dispozitiv

Conectarea prin Bluetooth

- 1 Difuzor Bluetooth** Țineți apăsat pe butonul Pornire pentru a porni difuzorul Bluetooth.
- 2 Difuzor Bluetooth** Țineți apăsat pe butonul Multifuncțional aproximativ trei secunde pentru a accesa modul asociere Bluetooth.

Când porniți difuzorul Bluetooth pentru prima dată, acesta intră automat în modul de asociere Bluetooth.
- 3 Alt dispozitiv** Activați caracteristica Bluetooth și căutați dispozitive Bluetooth.

Pentru mai multe informații, consultați manualul utilizatorului al celui alt dispozitiv.
- 4 Alt dispozitiv** Atingeți **Samsung Level Box Pro (0000)** din lista de dispozitive disponibile.

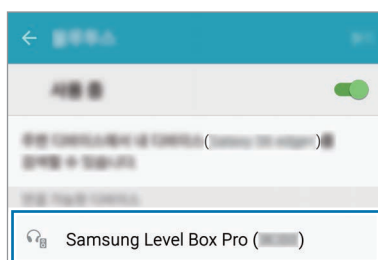

- PIN-ul pentru difuzorul Bluetooth este un număr de patru cifre afișat în paranteze pe ecranul de setări Bluetooth al celui alt dispozitiv. Numărul variază în funcție de difuzorul Bluetooth.
- Odată ce dispozitivele sunt asociate, dispozitivele conectate recent se conectează automat la difuzorul Bluetooth de câte ori le porniți.
- În cazul în care conexiunea Bluetooth se întrerupe sau celălalt dispozitiv nu poate localiza difuzorul Bluetooth, ștergeți informațiile dispozitivului din lista celui alt dispozitiv. Apoi, încercați să vă conectați din nou.
- Raza de conectare prin Bluetooth și calitatea sunetului pot varia în funcție de dispozitivele conectate.

Conectarea printr-un cablu audio

1 Difuzor Bluetooth Țineți apăsat pe butonul Pornire pentru a porni difuzorul Bluetooth.

2 Difuzor Bluetooth Introduceți cablul audio în mufa de intrare audio.

3 Celălalt dispozitiv Introduceți celălalt capăt al cablului audio în mufa de ieșire audio.



- Când difuzorul Bluetooth este conectat la alte dispozitive prin intermediul unui cablu audio, nu puteți folosi butonul Multifuncțional pentru a controla redarea.
- Dacă difuzorul Bluetooth este conectat la alte dispozitive care folosesc simultan un cablu audio și o conexiune fără fir, acesta redă conținutul audio de la dispozitivul conectat prin Bluetooth.

Conectarea dispozitivelor suplimentare

Difuzorul Bluetooth se poate conecta simultan la maxim două dispozitive care au activată caracteristica Bluetooth. Când conectați difuzorul Bluetooth la două dispozitive, ultimul dispozitiv conectat este recunoscut ca dispozitiv primar. Celălalt dispozitiv este recunoscut ca dispozitiv secundar.

1 Conectați difuzorul Bluetooth la un dispozitiv prin intermediul Bluetooth.

2 Țineți apăsat butonul Multifuncțional timp de aproximativ trei secunde pentru a intra în modul de asociere Bluetooth.

Primul dispozitiv este salvat ca dispozitiv secundar înainte de a fi deconectat.

3 Pentru a conecta difuzorul Bluetooth la un alt dispozitiv, urmați aceeași procedură de conectare folosită pentru conectarea primului dispozitiv.

4 Reconectați difuzorul Bluetooth la primul dispozitiv.



Este posibil ca această caracteristică să nu fie suportată de unele dispozitive.

Reconectarea sau deconectarea dispozitivului

Reconectarea dispozitivului

Dacă conexiunea Bluetooth se încheie din cauza distanței dintre dispozitive, apropiați dispozitivele într-o anumită perioadă de timp. Dispozitivele se vor reconecta automat.

Dacă conexiunea Bluetooth se încheie din cauza unei defecțiuni a dispozitivului, folosiți meniul Bluetooth de pe dispozitivul deconectat pentru a le reconecta.

Deconectarea dispozitivului

Țineți apăsat butonul Multifuncțional aproximativ trei secunde. Conexiunea curentă se va încheia iar difuzorul Bluetooth va intra în modul de asociere Bluetooth.

De asemenea, puteți încheia conexiunea prin oprirea difuzorului Bluetooth sau prin dezactivarea caracteristicii Bluetooth de pe dispozitivul conectat. Atunci când porniți difuzorul Bluetooth din nou și dispozitivele sunt în rază, difuzorul Bluetooth se conectează automat la dispozitivul conectat cel mai recent.

Când dispozitivele sunt conectate printr-un cablu audio, scoateți cablul din ambele dispozitive.



Dacă conexiunea Bluetooth este oprită incorect, pot apărea zgomote.

Utilizarea difuzorului Bluetooth

Atunci când difuzorul Bluetooth este conectat la un alt dispozitiv sunt disponibile diverse caracteristici.



Următoarele descrieri se bazează pe un dispozitiv mobil Samsung pe care rulează Android 5.0. Unele caracteristici pot varia sau pot să nu funcționeze pe difuzorul Bluetooth în funcție de dispozitivul conectat.

Redarea mai multor fișiere multimedia

Difuzorul Bluetooth poate controla redarea media și volumul dispozitivelor conectate.



- Este posibil ca difuzorul Bluetooth să nu poată controla redarea media când este conectat la anumite dispozitive.
- Când difuzorul Bluetooth și alt dispozitiv sunt conectate prin intermediul unui cablu audio, difuzorul Bluetooth poate controla doar volumul.
- Difuzorul Bluetooth se poate opri dacă redați sunete la volum prea ridicat în timp ce acesta se încarcă.

Redarea și întreruperea unui fișier multimedia

Apăsați pe butonul Multifuncțional. Fișierul muzical redat cel mai recent va porni automat în aplicația de muzică implicită instalată pe dispozitivul conectat.

În timpul redării, apăsați butonul Multifuncțional pentru a întrerupe redarea. Pentru a relua redarea, apăsați din nou butonul Multifuncțional.



Atunci când două dispozitive conectate redau simultan fișiere multimedia, difuzorul Bluetooth va transmite de la dispozitivul care a început primul să redea un fișier. Atunci când întrerupeți fișierul redat în mod curent, fișierul care este redat pe celălalt dispozitiv va porni automat.

Trecerea la următorul fișier multimedia

Țineți apăsat pe butonul Volum (+) pentru a trece la fișierul următor în timpul redării.

Trecerea la fișierul multimedia anterior

Țineți apăsat pe butonul Volum (-) pentru a trece la fișierul anterior în timpul redării.

Reglarea volumului

Apăsați pe butonul Volum.

Utilizarea aplicației Samsung Level

Pe dispozitivul conectat, descărcați aplicația Samsung Level de pe Google Play Store sau Galaxy Apps. Cu această aplicație, puteți verifica energia rămasă în baterie și puteți regla volumul. De asemenea, puteți seta difuzorul Bluetooth să vă anunțe prin intermediul notificării vocale sau să vibreze atunci când aveți notificări pe dispozitivul conectat. Pentru mai multe informații, consultați meniul de ajutor al aplicației.



Aplicația Samsung Level este compatibilă cu dispozitive mobile Samsung care funcționează cu sistemul de operare Android 4.2.2 sau o versiune superioară. Unele caracteristici pot varia sau pot să nu funcționeze pe difuzorul Bluetooth în funcție de dispozitivul conectat sau de sistemul de operare.

Utilizarea caracteristicii Bluetooth de calitate ultraînaltă (UHQ-BT)

Dacă un dispozitiv mobil acceptă caracteristica Bluetooth de calitate ultraînaltă (UHQ-BT), puteți asculta conținut audio UHQ folosind difuzorul Bluetooth când redați fișiere media de calitate ultraînaltă. Folosiți aplicația Samsung Level de pe dispozitivul mobil conectat pentru a dezactiva caracteristica UHQ-BT. Pentru mai multe informații, consultați informațiile de ajutor ale aplicației Samsung Level.



- Când folosiți caracteristica Bluetooth pentru a asculta conținut audio UHQ, eficiența bateriei difuzorului Bluetooth și raza maximă Bluetooth (10 m) se pot reduce.
- Vizitați www.samsung.com pentru a vedea specificațiile de produs ale dispozitivului mobil conectat pentru a confirma că acesta suportă caracteristica UHQ-BT.

Partajarea conținutului audio prin Dual Sound

Partajați conținutul audio pe care îl redați pe difuzorul Bluetooth cu alte difuzoare Bluetooth care suportă caracteristica Dual Sound. Puteți conecta două difuzoare Bluetooth pentru a reda același conținut audio sau le puteți folosi ca sistem de difuzoare pe două canale.

Verificați dacă este pornit difuzorul Bluetooth cu care doriți să partajați conținutul audio.



- Difuzorul Bluetooth trebuie să fie conectat la un dispozitiv mobil, ca de exemplu un telefon inteligent sau tabletă. Dacă difuzorul Bluetooth nu este conectat la un dispozitiv mobil sau este conectat la cel puțin un dispozitiv mobil, nu puteți partaja conținut audio cu alte difuzoare Bluetooth.
- Dacă distanța dintre difuzorul Bluetooth și dispozitivele conectate este prea mare, dacă există un obstacol sau dacă semnalul Wi-Fi este puternic, calitatea conținutului audio poate fi scăzută.
- Dacă opriți difuzorul Bluetooth și îl reporniți folosind caracteristica Dual Sound, acesta va încerca să reactiveze caracteristica. Cu toate acestea, dacă un alt difuzor Bluetooth este conectat la dispozitivul mobil, caracteristica Dual Sound nu va fi reactivată.
- Dacă difuzorul Bluetooth este oprit în timpul partajării, acesta se va deconecta de la difuzorul Bluetooth. Când le porniți din nou, acestea se vor reconecta automat la dispozitivul mobil la care erau conectate înainte de partajarea conținutului audio.
- În timp ce partajați conținut audio, caracteristica de notificare vocală va fi dezactivată.
- Vizitați www.samsung.com pentru a vizualiza specificațiile de produs ale celui alt difuzor Bluetooth pentru a confirma că acesta suportă caracteristica Dual Sound.

Folosirea butoanelor Volum și Multifuncțional

Puteți asculta conținut audio simultan prin două difuzoare Bluetooth. Țineți apăsat simultan pe butonul Multifuncțional și pe butonul Volum (-) de pe celălalt difuzor Bluetooth aproximativ o secundă pentru a-i permite localizarea.

Apoi, țineți apăsat pe butonul Multifuncțional și pe butonul Volum (+) de pe difuzorul dvs. Bluetooth aproximativ o secundă. Conținutul audio pe care îl ascultați momentan va fi partajat cu celălalt difuzor Bluetooth.

Pentru a întrerupe partajarea conținutului audio, țineți apăsat pe butonul Volum (+) și Volum (-) de pe difuzorul dvs. Bluetooth aproximativ o secundă.

Utilizarea aplicației Samsung Level

Pe dispozitivul mobil conectat, lansați aplicația Samsung Level pentru a partaja conținut audio cu alt difuzor Bluetooth. În timp ce folosiți caracteristica Dual Sound, puteți separa sunetul pentru a crea un sistem de difuzoare pe două canale.

Pentru mai multe informații, consultați informațiile de ajutor ale aplicației.

Anexă

Depanare

Înainte de a contacta un Centru de service Samsung, vă rugăm să încercați următoarele soluții.

Difuzorul Bluetooth nu pornește

Când bateria este descărcată complet, difuzorul Bluetooth nu pornește. Încărcați bateria complet înainte de a porni difuzorul Bluetooth.

Difuzorul Bluetooth se blochează

Dacă difuzorul Bluetooth se blochează sau se întrerupe, încercați să rezolvați oprind difuzorul Bluetooth după care porniți-l din nou.

Dacă, în continuare, difuzorul Bluetooth nu reacționează, opriți conexiunea Bluetooth și reconectați-o. Pentru aceasta, țineți apăsat butonul Multifuncțional aproximativ trei secunde. Atunci când difuzorul Bluetooth intră în modul de asociere Bluetooth, conectați dispozitivele din nou, și verificați funcționarea difuzorului Bluetooth.

Dacă problema nu se rezolvă, contactați un centru de service Samsung.

Bateria nu se încarcă corespunzător (Pentru cablurile USB și încărcătoarele aprobate de Samsung)

Verificați dacă cablul USB sau încărcătorul este conectat corect.

Dacă problema nu se rezolvă, contactați un centru de service Samsung.

Un alt dispozitiv Bluetooth nu vă poate localiza difuzorul Bluetooth

- Verificați dacă difuzorul Bluetooth se află în modul de asociere Bluetooth.
- Reporniți difuzorul Bluetooth și căutați-l din nou.
- Asigurați-vă că celălalt dispozitiv Bluetooth și difuzorul Bluetooth se află în raza de conectare Bluetooth (10 m).

Dacă sfaturile de mai sus nu rezolvă problema, contactați un centru de service Samsung.

Difuzorul Bluetooth nu se poate conecta la un alt dispozitiv Bluetooth

- Asigurați-vă că celălalt dispozitiv Bluetooth și difuzorul Bluetooth se află în raza maximă de conectare Bluetooth (10 m).
- Pe dispozitivul cu care vreți să vă conectați, deconectați toate dispozitivele asociate și încercați să vă conectați din nou.

Conexiunea Bluetooth se deconectează frecvent

- Dacă între dispozitive există obstacole, distanța de operare se poate reduce.
- Asigurați-vă că celălalt dispozitiv Bluetooth și difuzorul Bluetooth se află în raza maximă de conectare Bluetooth (10 m).
- Când folosiți difuzorul Bluetooth cu alte dispozitive Bluetooth, conexiunea poate fi afectată de undele electromagnetice. Utilizați difuzorul Bluetooth în medii cu mai puține dispozitive wireless prezente.

Difuzorul Bluetooth funcționează diferit față de descrierea din manual

- Funcțiile disponibile pot varia în funcție de dispozitivul conectat.
- Unele caracteristici nu pot fi folosite când două dispozitive sunt conectate simultan cu difuzorul Bluetooth.

Bateria se consumă mai repede decât prima dată când a fost cumpărat

- Atunci când difuzorul Bluetooth sau bateria sunt expuse la temperaturi foarte scăzute sau ridicate, încărcarea utilă se poate reduce.
- Bateria este un bun consumabil și pe parcursul timpului încărcarea utilă se va diminua.

Scoaterea bateriei

- Pentru a scoate bateria, **trebuie** să mergeți la un centru de service autorizat cu instrucțiunile furnizate.
- Pentru siguranța dvs., **nu trebuie să încercați să scoateți** bateria. Dacă bateria nu este scoasă corect, poate conduce la deteriorarea acesteia și a dispozitivului, la vătămări personale, și/sau poate face ca dispozitivul să nu prezinte siguranță.
- Samsung nu-și asumă răspunderea pentru daune sau pierderi (fie contractuale sau delictuale, inclusiv neglijență) care pot surveni din nerespectarea cu precizie a acestor avertizări și instrucțiuni, cu excepția decesului sau vătămării personale ca urmare a neglijenței Samsung.

- 1 Îndepărtați capacul butonului din partea de sus a difuzorului Bluetooth.
- 2 Desfaceți cele două șuruburi către spatele difuzorului și cele șase șuruburi din centru.
- 3 Scoateți piciorușele din cauciuc din partea de jos a difuzorului Bluetooth.
- 4 După ce scoateți piciorușele din cauciuc, veți vedea patru șuruburi. Desfaceți cele două șuruburi situate în spatele difuzorului.
- 5 Scoateți grila din partea din spate a difuzorului Bluetooth.

- 6 Scoateți capacul din cauciuc.
- 7 Pe partea dreaptă în interiorul difuzorului, dezlipiți autocolantul și desfaceți cele patru șuruburi de pe componenta pe care acesta era lipit.
- 8 Scoateți componenta și deconectați cablul panglică.
- 9 Scoateți capacul din cauciuc de pe cablul panglică și trageți cablul panglică din difuzor.
- 10 Desfaceți cele opt șuruburi de pe marginea compartimentului bateriei.
- 11 Deconectați cele patru cabluri de pe placa cu circuite.
- 12 Scoateți caseta bateriei.
- 13 În partea de sus a casetei bateriei, decuplați ambele părți ale plăcii cu circuite.
- 14 Deconectați conectorul bateriei și scoateți bateriile.

Drepturi de autor

Drepturi de autor © 2016 Samsung Electronics

Acest manual este protejat în virtutea legislației internaționale privind drepturile de autor.

Nicio parte a acestui manual nu poate fi reprodusă, distribuită, tradusă sau transmisă, sub nicio formă și prin niciun mijloc, electronic sau mecanic, inclusiv prin fotocopiere, înregistrare sau stocare în niciun sistem de stocare și recuperare a informațiilor, fără permisiunea prealabilă scrisă a Samsung Electronics.

Mărci comerciale

- SAMSUNG și logo-ul SAMSUNG sunt mărci comerciale înregistrate ale Samsung Electronics.
- Bluetooth® este marcă comercială înregistrată în întreaga lume a companiei Bluetooth SIG, Inc.
- Toate celelalte mărci comerciale și drepturi de autor sunt proprietatea deținătorilor respectivi.

Първо прочетете

Моля, прочетете това ръководство внимателно преди да използвате устройството си, за да осигурите безопасна и правилна употреба.

- Изображенията може да се различават от действителния продукт. Съдържанието подлежи на промяна без предизвестие.
- Преди да свържете Bluetooth високоговорители към своето друго устройство, се уверете, че другото устройство е съвместимо с тях.

Икони за указания



Предупреждение: Ситуации, които могат да причинят наранявания на вас или на други



Внимание: Ситуации, които могат да причинят повреди на устройството ви или на друго оборудване



Бележка: Бележки, съвети за използване или допълнителна информация

Начално запознаване

Съдържание на опаковката

Проверете кутията на продукта за следните елементи:

- Bluetooth високоговорител
- Кратко ръководство



- Елементите и наличните принадлежности, доставени с устройството, може да се различават в зависимост от региона или доставчика на услуги.
- Доставените елементи са предназначени само за това устройство и може да не са съвместими с други устройства.
- Външният вид и спецификациите са предмет на промяна без предизвестие.
- Можете да закупите допълнителни аксесоари от вашия местен продавач на Samsung. Преди закупуване се уверете, че те са съвместими с устройството.
- Използвайте само одобрени от Samsung аксесоари. Използването на неодобрени аксесоари може да причини проблеми с производителността и неизправности, които не се покриват от гаранцията.
- Наличността на всички аксесоари подлежи на промяна изцяло в зависимост от производителите. За повече информация за наличните аксесоари се обърнете към уеб сайта на Samsung.

Оформление на устройството

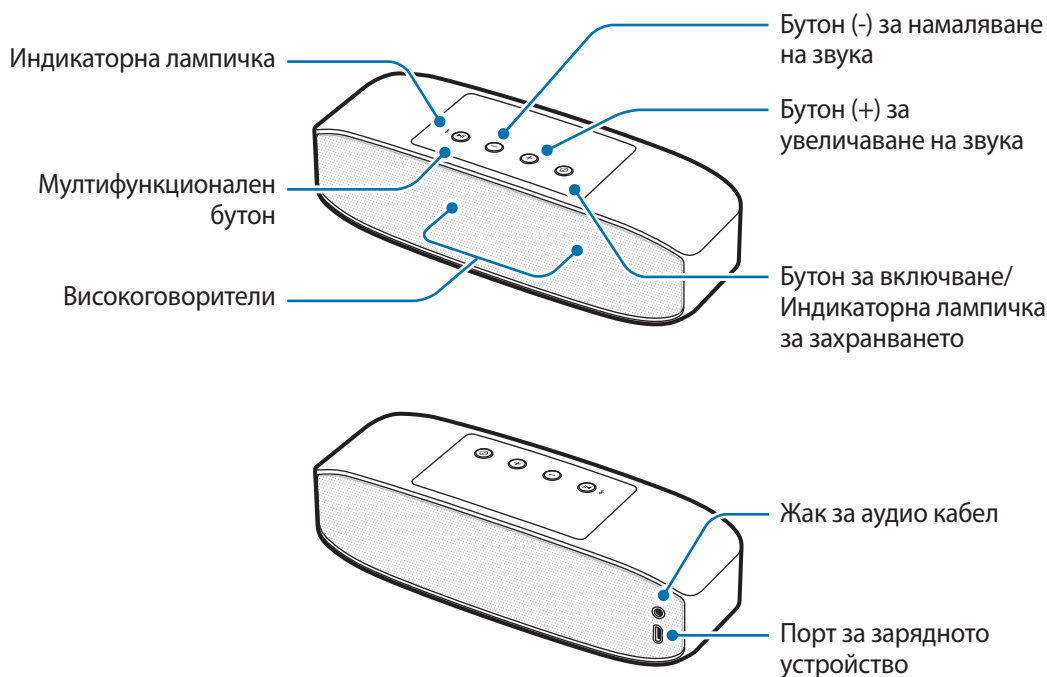

Бутони и функции

Име	Функция
Бутон за включване/ Индикаторна лампичка за захранването	<ul style="list-style-type: none"> Натиснете и задръжте, за да включите или да изключите Bluetooth високоговорителите. Индикаторната лампичка ви уведомяват за състоянието на батерията.
Мултифункционален бутон	<ul style="list-style-type: none"> Натиснете и задръжте за около три секунди, за да влезете в режим на сдвояване чрез Bluetooth. Натиснете, за да свържете отново устройства при загуба на връзката. Натиснете, за да възпроизведете или въведете пауза във възпроизвеждането на мултимедийни файлове.
Бутони за сила на звука	<ul style="list-style-type: none"> Натиснете, за да регулирате силата на звука по време на възпроизвеждане на медийни файлове. Натиснете и задръжте бутона (+) за увеличаване на звука, за да прескочите до следващия файл по време на възпроизвеждане на медийни файлове. Натиснете и задръжте бутона (-) за намаляване на звука, за да прескочите до предишния файл по време на възпроизвеждане на медийни файлове.

Зареждане на батерията

Преди да използвате Bluetooth високоговорителите за пръв път или когато батерията не е била използвана дълго време, трябва да зарядите батерията.



Използвайте само одобрени от Samsung зарядни устройства и кабели (5 V/2 A или по-високи стойности). Неодобрените зарядни устройства или кабели може да причинят експлодиране на батерията или повреда на Bluetooth високоговорителите.



Ако батерията е напълно изтощена, Bluetooth високоговорителите не могат да бъдат включени веднага след свързване към зарядното устройство. Оставете изтощената батерия да се заряди за няколко минути, преди да включите Bluetooth високоговорителите.

Свържете Bluetooth високоговорителя към USB захранващия адаптер чрез USB кабела. Включете USB захранващия адаптер в електрически контакт.

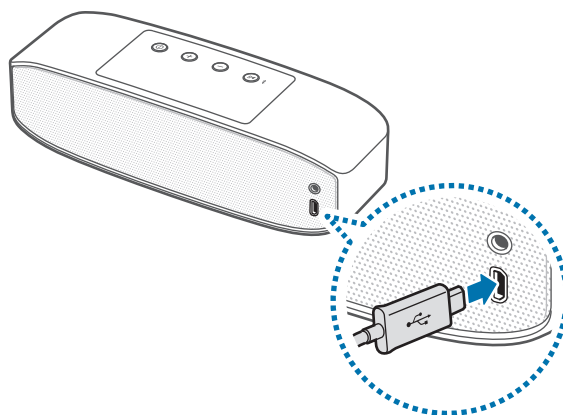

Неправилното свързване към зарядното устройство може да причини сериозна повреда на Bluetooth високоговорителите. Всякакви повреди, причинени от неправилна употреба, не се покриват от гаранцията.



- Използването на различен от зарядното устройство захранващ източник, например компютър, може да причини по-бавно зареждане поради по-слабо протичащото електрическо напрежение.
- Bluetooth високоговорителите могат да се използват, докато се зареждат, но пълното зареждане на батерията може да отнеме повече време.
- По време на зареждане Bluetooth високоговорителите може да загреят. Това е нормално и не би трябвало да засегне продължителността на живота или производителността на Bluetooth високоговорителите. Ако батерията се нагрее повече от обичайното, зарядното устройство може да спре да зарежда.
- Ако Bluetooth високоговорителите не се зареждат правилно, занесете тях и зарядното устройство в сервизен център на Samsung.

След пълно зареждане извадете USB кабела от Bluetooth високоговорителите, след което го изключете и от електрическия контакт.



За да спестите енергия, извадете зарядното устройство от електрическия контакт, когато не го използвате. Зарядното устройство няма превключвател Вкл./Изкл., затова трябва да го извадите от електрическия контакт, когато не го използвате, за да не изразходвате енергия. Зарядното устройство трябва да остане близо до електрическия контакт и лесно достъпно, докато зарежда.

Проверка на състоянието на зареждане на батерията

Натиснете бутона за включване при включени Bluetooth високоговорители. Индикаторната лампичка ще премигне три пъти в различни цветове в зависимост от състоянието на зареждането.

Състояние	Цвят
По-малко от 30%	• Червен
30 - 70%	• Жълт
Над 70%	• Зелен

Автоматичен енергоспестяващ режим

Спестявайте енергията на батерията, като активирате автоматичния енергоспестяващ режим.

Натиснете и задръжте едновременно бутона за включване и бутона (+) за увеличаване на звука, за да активирате автоматичния енергоспестяващ режим. Bluetooth високоговорителите автоматично се изключват след изтичане на един час от поставяне на пауза на мултимедийния файл.

Натиснете и задръжте едновременно бутона за включване и бутона (-) за намаляване на звука, за да деактивирате автоматичния енергоспестяващ режим.



- Когато включите Bluetooth високоговорителите за пръв път, той навлиза в автоматичен енергоспестяващ режим.
- Не можете да използвате автоматичния енергоспестяващ режим, докато Bluetooth високоговорителите са свързани с мобилното устройство чрез аудио кабел.

Включване или изключване на Bluetooth високоговорителя

Натиснете и задръжте бутона за включване, за да включите или да изключите Bluetooth високоговорителя.



Следвайте всички публикувани предупреждения и указания от оторизирания персонал в места, в които използването на безжични устройства е ограничено, като самолети и болници.

Идентификация на индикаторната лампичка

Индикаторната лампичка за захранването и индикаторната лампичка ви уведомяват за състоянието на Bluetooth високоговорителите.

Индикаторна лампичка за захранването

Състояние	Цвят
Включване	• Премигва в зелено три пъти
Зарежда се	• Свети постоянно в червено
Напълно заредена	• Свети постоянно в зелено
Изключване	• Премигва в червено три пъти
По време на използване или в спящ режим	• Изкл. (ако оставащият заряд на батерията е по-малко от 10%, светилната премигва непрекъснато в червено.)

Индикаторна лампичка

Състояние	Цвят
Режим на вдвояване чрез Bluetooth	<ul style="list-style-type: none">• Премигва в червено и синьо
Свързана чрез Bluetooth	<ul style="list-style-type: none">• Свети постоянно в синьо
Изгубена връзка с Bluetooth	<ul style="list-style-type: none">• Свети постоянно в червено
Двоен режим на вдвояване чрез звук	<ul style="list-style-type: none">• Непрекъснато в лилаво



Индикаторната лампичка може да работи по различен начин в зависимост от свързаното устройство.

Използване на Bluetooth високоговорителя

Bluetooth

За Bluetooth

Bluetooth е стандарт за безжична технология, която използва честота 2,4 GHz за свързване към различни устройства на близки разстояния. Тя може да се свързва и да обменя с други устройства, поддържащи функцията Bluetooth, като мобилни устройства, компютри, принтери и друга цифрови битови уреди без свързване чрез кабели.

Бележки за използването на Bluetooth

- За да предотвратите проблеми при свързване на Bluetooth високоговорителите с друго устройство, разположете устройствата близо едно до друго.
- Bluetooth високоговорителите и другото Bluetooth устройство трябва да бъдат в диапазона за свързване чрез Bluetooth (10 м). Разстоянието може да се различава в зависимост от средата, в която се използва устройството.
- Уверете се, че между Bluetooth високоговорителите и свързаното устройство няма препятствия, включително хора, стени, ъгли или огради.
- Не докосвайте Bluetooth антената на свързано устройство.
- Bluetooth използва същата честота като някои промишлени, научни, медицински или нискомощностни продукти и могат да се получат смущения, когато осъществявате връзки близо до тези видове продукти.
- Някои устройства, особено такива, които не са тествани или одобрени от Bluetooth SIG, може да не са съвместими с вашите Bluetooth високоговорители.
- Не използвайте Bluetooth функцията за незаконни цели (например пиратски копия на файлове или незаконно подслушване на комуникации за търговски цели).

Свързване с друго устройство

Свързване чрез Bluetooth

- 1 Bluetooth високоговорители** Натиснете и задръжте бутона за включване, за да включите или да изключите Bluetooth високоговорителите.
- 2 Bluetooth високоговорители** Натиснете и задръжте мултифункционалния бутон за приблизително три секунди, за да навлезете в режим на сдвояване чрез Bluetooth.
Когато включите Bluetooth високоговорителите за пръв път, те навлизат в режим на сдвояване чрез Bluetooth.
- 3 Друго устройство** Активирайте функцията Bluetooth и потърсете Bluetooth устройства.
За повече информация вижте ръководството за потребителя на другото устройство.
- 4 Друго устройство** Чукнете **Samsung Level Box Pro (0000)** от списъка с налични устройства.

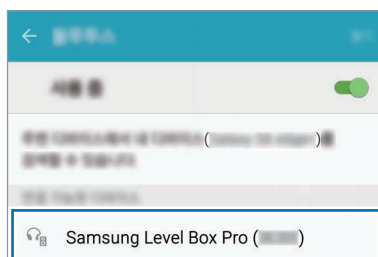

- PIN номерът на Bluetooth високоговорителите е четирицифреното число в скоби, показано на екрана за настройка на Bluetooth на другото устройство. Числото се различава в зависимост от Bluetooth високоговорителите.
- След като устройствата са сдвоени, наскоро свързаните устройства автоматично се свързват с вашите Bluetooth високоговорители, когато ги включите.
- Ако Bluetooth връзката е неуспешна или другото устройство не може да намери Bluetooth високоговорителите, премахнете информацията за устройството от списъка на другото устройство. След това опитайте да се свържете отново.
- Диапазонът на свързване чрез Bluetooth и качеството на звука може да се различават в зависимост от свързаните устройства.

Свързване чрез аудио кабел

- 1 **Bluetooth високоговорители** Натиснете и задръжте бутона за включване, за да включите или да изключите Bluetooth високоговорителите.
 - 2 **Bluetooth високоговорители** Включете аудио кабела в жака за аудио кабел.
 - 3 **Друго устройство** Включете другия край на аудио кабела в жака за аудио изход.
-  • Не можете да използвате мултифункционалния бутон за управление на възпроизвеждането, докато Bluetooth високоговорителите са свързани с други устройства чрез аудио кабел.
 - Ако Bluetooth високоговорителите са свързани към други устройства с помощта на аудио кабел и безжична връзка едновременно, Bluetooth високоговорителите възпроизвеждат аудио файлове от устройството, свързано чрез Bluetooth.

Свързване на допълнителни устройства

Bluetooth високоговорителите могат да бъдат едновременно свързани към максимум две устройства, притежаващи Bluetooth функция. Когато свържете Bluetooth високоговорителите към две устройства, последното устройство, което сте свързали, се разпознава като главно устройство. Другото устройство се разпознава като вторично устройство.

- 1 Свържете Bluetooth високоговорителите към устройство чрез Bluetooth.
- 2 След това натиснете и задръжте мултифункционалния бутон за приблизително три секунди, за да навлезете в режим на сдвояване чрез Bluetooth.
Първото устройство се запазва като вторично устройство, преди да се прекъсне връзката с него.
- 3 Следвайте същата процедура за свързване, използвана за свързване на първото устройство, за да свържете Bluetooth високоговорителите с друго устройство.
- 4 Свържете отново Bluetooth високоговорителите към първото устройство.

 Тази функция може да не се поддържа при някои устройства.

Повторно свързване или прекратяване на връзката с устройство

Повторно свързване на устройството

Ако Bluetooth връзката прекъсне поради разстоянието между устройствата, доближете устройствата в рамките на определен период от време. Устройствата ще се свържат отново автоматично.

Ако Bluetooth връзката прекъсне поради повреда в някое от устройствата, използвайте Bluetooth менюто на несвързаното устройство, за да свържете устройствата отново.

Прекратяване на връзката с устройството

Натиснете и задръжте мултифункционалния бутон за около три секунди. Текущата връзка ще се прекрати и Bluetooth високоговорителите ще навлязат в режим на удвояване чрез Bluetooth.

Можете и да прекратите връзката чрез изключване на Bluetooth високоговорителите или чрез деактивиране на Bluetooth функцията на свързаното устройство. Когато включите Bluetooth високоговорителите отново и устройствата са в обхват, Bluetooth високоговорителите автоматично се свързват с последно свързаното устройство.

Когато устройствата са свързани чрез аудио кабел, изключете кабела и от двете устройства.



Може да възникне шум, ако Bluetooth връзката бъде неправилно прекратена.

Използване на Bluetooth високоговорителя

Когато Bluetooth високоговорителите са свързани към друго устройство, можете да използвате разнообразни функции.



Следните описания са базирани на Samsung мобилно устройство, работещо с Android 5.0. Някои функции може да се различават или да не работят на вашите Bluetooth високоговорители в зависимост от свързаното устройство.

Възпроизвеждане на мултимедийни файлове

Bluetooth високоговорителите могат да управляват мултимедийно възпроизвеждане и силата на звука на свързаните устройства.



- Bluetooth високоговорителите може да не са в състояние да управляват мултимедийно възпроизвеждане, докато са свързани към определени устройства.
- Bluetooth високоговорителите могат да управляват единствено силата на звука, докато са свързани с друго устройство чрез аудио кабел.
- Bluetooth високоговорителите могат да се изключат, ако по време на зареждането им увеличите звука прекалено много.

Възпроизвеждане и пауза във възпроизвеждането на мултимедийен файл

Натиснете мултифункционалния бутон. Последно възпроизведеният музикален файл ще се възпроизведе автоматично в приложението за музика по подразбиране, инсталирано на свързаното устройство.

По време на възпроизвеждане натиснете мултифункционалния бутон, за да въведете пауза във възпроизвеждането. За да възобновите възпроизвеждането, натиснете мултифункционалния бутон отново.



Когато две свързани устройства възпроизвеждат едновременно мултимедийни файлове, Bluetooth високоговорителите ще прехвърлят поточно от устройството, което е започнало първо да възпроизвежда файл. Когато въведете пауза в текущо възпроизвеждания файл, файлът, възпроизвеждан на другото устройство, ще се възпроизведе автоматично.

Прескачане към следващия мултимедиен файл

Натиснете и задръжте бутона (+) за увеличаване на звука, за да прескочите до следващия файл по време на възпроизвеждане.

Прескачане към предишния мултимедиен файл

Натиснете и задръжте бутона (-) за намаляване на звука, за да прескочите до предишния файл по време на възпроизвеждане.

Регулиране на силата на звука

Натиснете бутона за сила на звука.

Използване на Samsung Level

На свързаното устройство изтеглете приложението Samsung Level от Google Play Магазин или Galaxy Apps. С приложението можете да проверите оставащия заряд на батерията и да регулирате силата на звука. Можете също да настроите Bluetooth високоговорителите да ви уведомяват чрез гласово известяване или да вибрират, когато имате известия на свързаното устройство. За повече информация вижте помощното меню на приложението.



Приложението Samsung Level е съвместимо с мобилни устройства Samsung с Android 4.2.2 или по-висока версия. Някои функции може да се различават или да не работят на вашите Bluetooth високоговорители в зависимост от свързаното устройство или оперативната система.

Използване на функцията за ултра висококачествен Bluetooth (UHQ-BT)

Ако свързано мобилно устройство поддържа функцията ултра висококачествен Bluetooth (UHQ-BT), при възпроизвеждане на висококачествен мултимедиен файл можете да слушате UHQ аудио чрез Bluetooth високоговорителите. Използвайте приложението Samsung Level на свързаното мобилно устройство, за да деактивирате функцията UHQ-BT. За повече информация вижте помощната информация на приложението Samsung Level.



- Когато използвате Bluetooth функцията за слушане на UHQ аудио, ефикасността на батерията на Bluetooth високоговорителите и максималният Bluetooth обхват от (10 м) може да намалее.
- Посетете www.samsung.com, за да видите продуктите спецификации за свързаното мобилно устройство и да потвърдите, че то поддържа функцията UHQ-BT.

Споделяне на аудио чрез Dual Sound (двуканален звук)

Споделяйте аудио, което слушате с вашите Bluetooth високоговорители, с други Bluetooth високоговорители, поддържащи функцията Dual Sound. Можете да свържете два Bluetooth високоговорителя така, че да възпроизвеждат един и същ аудио запис или да ги използвате като двуканален високоговорител.

Уверете се, че Bluetooth високоговорителите, с които искате да споделите аудио, са включени.



- Bluetooth високоговорителите трябва да са свързани към мобилно устройство, например смартфон или таблет. Ако Bluetooth високоговорителите не са свързани с мобилно устройство или са свързани към повече от едно, няма да можете да споделяте аудио с други Bluetooth високоговорители.
- Ако разстоянието между вашите Bluetooth високоговорители и свързаните устройства е прекалено голямо, съществува препятствие между тях или Wi-Fi сигналът е прекалено слаб, съществува риск аудио качеството да е ниско.
- Ако изключите Bluetooth високоговорителите и след това ги включите обратно, като същевременно използвате функцията Dual Sound, устройството ще опита да активира отново функцията Dual Sound. Но ако има други Bluetooth високоговорители, които са свързани с мобилното устройство, функцията Dual Sound няма да се активира отново.
- Ако другите Bluetooth високоговорители бъдат изключени по време на споделяне, връзката на вашите Bluetooth високоговорители с тях ще бъде прекъсната. Когато ги включите отново, те автоматично ще се свържат към мобилното устройство, към което са били свързани преди споделянето на аудио.
- Докато споделяте аудио, функцията за получаване на гласови известия ще бъде деактивирана.
- Посетете www.samsung.com, за да разгледате продуктите спецификации на други Bluetooth високоговорители и да проверите дали вашият модел поддържа функцията Dual Sound.

Използване на мултифункционалния бутон бутоните за управление силата на звука

Можете едновременно да слушате аудио и през двата Bluetooth високоговорителя. Натиснете и задръжте за около секунда мултифункционалния бутон и бутон (-) за намаляване на звука на другия Bluetooth високоговорител, за да позволите последният да бъде идентифициран.

След това натиснете и задръжте за около секунда мултифункционалния бутон и бутон (+) за увеличаване на звука на вашия Bluetooth високоговорител. Аудиото, което слушате в момента, ще бъде споделено с другия Bluetooth високоговорител.

За да спрете аудио споделянето, натиснете и задръжте за около секунда бутон (+) за увеличаване на звука и бутон (-) за намаляване на звука на вашия Bluetooth високоговорител.

Използване на Samsung Level

На свързаното мобилно устройство стартирайте приложението Samsung Level, за да споделяте аудио с други Bluetooth високоговорители. При използване на функцията Dual Sound можете да отделите звука с цел създаване на двуканален режим на работа на високоговорителите.

За повече информация вижте помощната информация на приложението.

Приложение

Разрешаване на проблеми

Преди да се свържете със сервизен център на Samsung, моля, опитайте някои от следните решения.

Вашите Bluetooth високоговорители не се включват

Ако батерията е напълно изтощена, вашите Bluetooth високоговорители няма да се включат. Заредете батерията напълно, преди да включите Bluetooth високоговорителите.

Вашите Bluetooth високоговорители замръзват

Bluetooth високоговорителите замръзнат или увиснат, опитайте да разрешите това, като ги изключите и включите отново.

Ако Bluetooth високоговорителите все още не реагират, прекратете Bluetooth връзката и я установете отново. За да направите това, натиснете и задръжте мултифункционалния бутон за около три секунди. Когато Bluetooth високоговорителите навлязат в режим на вдвояване чрез Bluetooth, свържете устройствата отново и проверете работата на Bluetooth високоговорителите. Ако проблемът не се разреши, се свържете със сервизен център на Samsung.

Батерията не се зарежда правилно (за USB кабели и зарядни устройства, одобрени от Samsung)

Уверете се, че USB кабелът или зарядното устройство са правилно свързани.

Ако проблемът не се разреши, се свържете със сервизен център на Samsung.

Друго Bluetooth устройство не може да открие вашите Bluetooth високоговорители

- Уверете се, че Bluetooth високоговорителите са в режим на сдвояване чрез Bluetooth.
- Рестартирайте Bluetooth високоговорителите и ги потърсете отново.
- Bluetooth високоговорителите и другото Bluetooth устройство трябва да бъдат в диапазона за свързване чрез Bluetooth (10 м).

Ако горните съвети не разрешат проблема, свържете се със сервизен център на Samsung.

Вашите Bluetooth високоговорители не могат да се свържат с друго Bluetooth устройство

- Bluetooth високоговорителите и другото Bluetooth устройство трябва да бъдат в рамките на максималния диапазон за свързване чрез Bluetooth (10 м).
- На устройството, с което искате да се свържете, прекъснете връзката с всички сдвоени устройства и опитайте да се свържете отново.

Bluetooth връзката се прекъсва често

- Ако между устройствата има препятствия, може да е нужно да намалите оперативното разстояние.
- Bluetooth високоговорителите и другото Bluetooth устройство трябва да бъдат в рамките на максималния диапазон за свързване чрез Bluetooth (10 м).
- При използване на Bluetooth високоговорители с други Bluetooth устройства връзката може да бъде повлияна от електромагнитни вълни. Използвайте Bluetooth високоговорителите на места с по-малко налични безжични устройства.

Bluetooth високоговорителите работят различно от описаното в ръководството

- Наличните функции може да се различават в зависимост от свързаното устройство.
- Някои функции не могат да се използват, ако две устройства са свързани с Bluetooth високоговорителите едновременно.

Батерията се изтощава по-бързо, отколкото при закупуването ѝ.

- Ако изложите Bluetooth високоговорителите или батерията на много високи или много ниски температури, полезният заряд може да се намали.
- Батерията е консуматив и полезният заряд ще става по-малък с течение на времето.

Отстраняване на батерията

- За да отстраните батерията, **трябва** да посетите упълномощен сервизен център с предоставените инструкции.
- За ваша безопасност **не трябва да опитвате да отстранявате сами** батерията. Ако батерията не се отстрани правилно, това може да причини повреда на батерията и устройството, да предизвика физическо нараняване и/или да доведе до липса на безопасност на устройството.
- Samsung не носи отговорност за щети или загуби (независимо дали са вследствие на договор или на правонарушение, в това число и небрежност), които могат да възникнат от неточното спазване на тези предупреждения и инструкции, с изключение на случаите на смърт и физическо нараняване, предизвикани от небрежността на Samsung.

- 1 Свалете капака на бутоните от горната част на Bluetooth високоговорителя.
- 2 Свалете двата винта към задната част на високоговорителя и шестте винта в центъра.
- 3 Свалете гумените крачета от дъното на Bluetooth високоговорителя.
- 4 След като свалите гумените крачета, ще видите четири винта. Свалете двата винта към задната част на високоговорителя.
- 5 Свалете решетката от задната част на Bluetooth високоговорителя.

- 6 Свалете гумения капак.
- 7 От дясната страна във вътрешността на високоговорителя свалете стикера и четирите винта от компонента, към който е прикрепен стикерът.
- 8 Свалете компонента и разкачете лентовия кабел.
- 9 Свалете гумения капак от лентовия кабел и издърпайте лентовия кабел от високоговорителя.
- 10 Свалете осемте винта от ръба на отделението за батерията.
- 11 Разкачете четирите кабела от печатната платка.
- 12 Свалете кутията на батерията.
- 13 В горната част на кутията на батерията откачете двете страни на печатната платка.
- 14 Разкачете конектора на батерията и извадете батериите.

Авторски права

Copyright © 2016 Samsung Electronics

Това ръководство е защитено от международни закони за авторски права.

Никоя част от ръководството не може да бъде възпроизвеждана, разпространявана, превеждана или прехвърляна под каквато и да е форма или по какъвто и да е начин, електронен или механичен, в това число фотокопиране, запис или съхранение в каквато и да е система за информационно съхранение и извличане, без предварителното разрешение на Samsung Electronics.

Търговски марки

- SAMSUNG и логото на SAMSUNG са регистрирани търговски марки на Samsung Electronics.
- Bluetooth® е регистрирана търговска марка на Bluetooth SIG, Inc. за целия свят.
- Всички други търговски марки и авторски права са собственост на съответните им собственици.

Najprije pročitajte

Prije uporabe uređaja pažljivo pročitajte ovaj priručnik kako biste osigurali sigurnu i pravilnu uporabu.

- Slike se mogu razlikovati od stvarnog proizvoda. Sadržaj je podložen promjeni bez prethodne obavijesti.
- Prije spajanja Bluetooth zvučnika s drugim uređajem provjerite je li taj uređaj kompatibilan s Bluetooth zvučnikom.

Korišteni simboli



Upozorenje: situacije u kojima se vi ili druge osobe možete ozlijediti



Oprez: situacije u kojima se mogu oštetiti vaš uređaj ili druga oprema



Napomena: napomene, praktični savjeti ili dodatne informacije

Kako započeti

Sadržaj pakiranja

Provjerite nalaze li se u kutiji proizvoda sljedeće stavke:

- Bluetooth zvučnik
- Kratke upute



- Stavke isporučene s uređajem i sav dostupan dodatni pribor mogu se razlikovati ovisno o regiji i pružatelju usluga.
- Isporučene stavke namijenjene su isključivo ovom uređaju i ne moraju nužno biti kompatibilne s drugim uređajima.
- Izgled i specifikacije podložni su promjeni bez prethodne obavijesti.
- Dodatni pribor možete nabaviti u lokalnim trgovinama Samsungovim proizvodima. Prije kupnje provjerite je li pribor kompatibilan s uređajem.
- Koristite samo pribor koji je odobrila tvrtka Samsung. Korištenje neodobrenog pribora može izazvati probleme i greške u radu koji nisu pokriveni jamstvom.
- Dostupnost cjelokupnog pribora podliježe promjenama i u potpunosti ovisi o proizvođačima. Za više informacija o dostupnom priboru pogledajte Samsungovu web-stranicu.

Prikaz uređaja

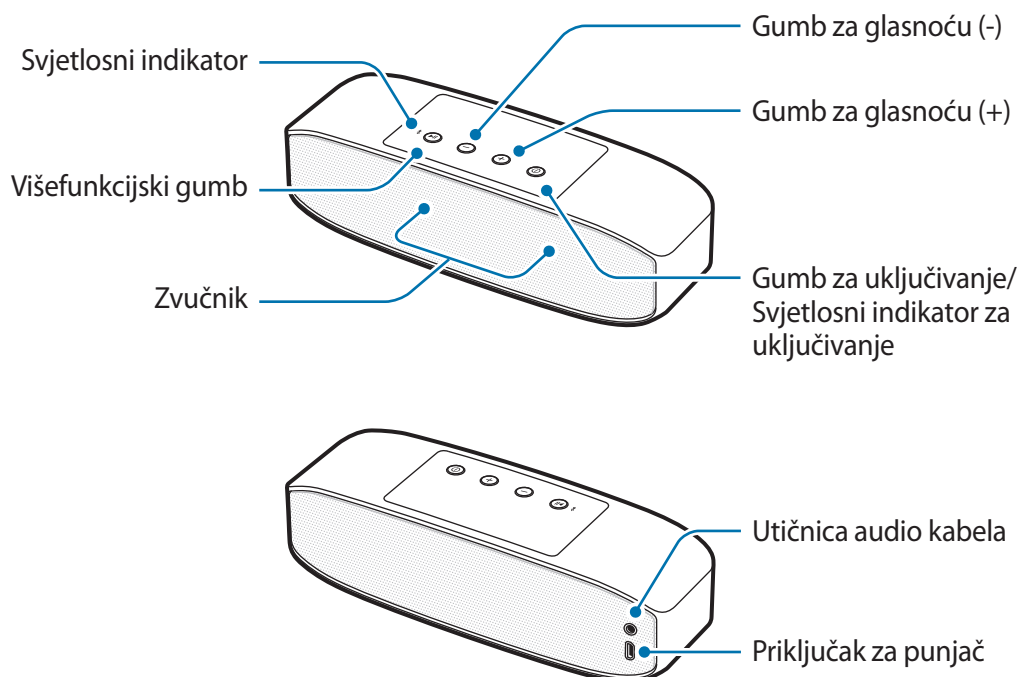

Gumbi i funkcije

Naziv	Funkcija
Gumb za uključivanje/ Svjetlosni indikator za uključivanje	<ul style="list-style-type: none">• Pritisnite i držite da biste uključili ili isključili Bluetooth zvučnik.• Svjetlosni indikator za uključivanje upozorava vas na stanje baterije.
Višefunkcijski gumb	<ul style="list-style-type: none">• Pritisnite i držite otprilike tri sekunde za ulazak u Bluetooth način uparivanja.• Pritisnite za ponovno povezivanje uređaja kad dođe do prekida veze.• Pritisnite za reprodukciju ili pauziranje multimedijских datoteka.
Gumbi glasnoće	<ul style="list-style-type: none">• Pritisnite za prilagodbu glasnoće tijekom reprodukcije medija.• Pritisnite i držite gumb za glasnoću (+) za prijelaz na sljedeću datoteku tijekom reprodukcije medija.• Pritisnite i držite gumb za glasnoću (-) za prijelaz na prethodnu datoteku tijekom reprodukcije medija.

Punjenje baterije

Prije prve uporabe Bluetooth zvučnika ili ako se baterija nije koristila duže vrijeme, morate napuniti bateriju.



Upotrebljavajte samo kabele i punjače koje je odobrila tvrtka Samsung (5 V/2 A ili više). Neodobreni punjači ili kabele mogu izazvati eksploziju baterije ili oštećenje Bluetooth zvučnika.



Ako je baterija potpuno ispražnjena, Bluetooth zvučnik ne može se uključiti odmah nakon što se priključi punjač. Ostavite da se ispražnjena baterija puni nekoliko minuta prije uključivanja Bluetooth zvučnika.

Povežite Bluetooth zvučnik s USB punjačem putem USB kabela. Ukopčajte USB punjač u električnu utičnicu.

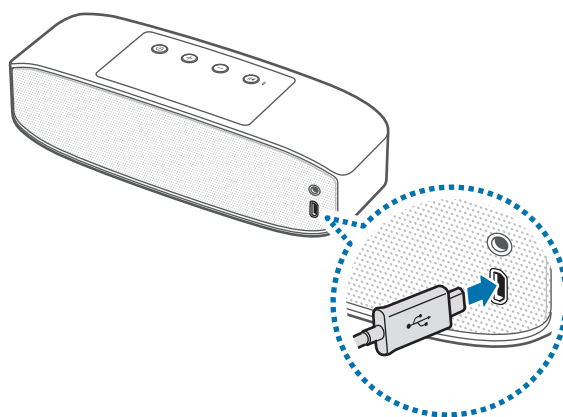

Neispravno priključivanje punjača može izazvati ozbiljna oštećenja na Bluetooth zvučniku. Oštećenja izazvana pogrešnim rukovanjem nisu pokrivena jamstvom.



- Korištenjem drugih izvora energije, kao što je računalo, može doći do sporije brzine punjenja zbog manje količine električne struje.
- Bluetooth zvučnik može se koristiti tijekom punjenja, no potpuno punjenje baterije može trajati dulje vremena.
- Tijekom punjenja Bluetooth zvučnik se može zagrijati. To je normalno i ne bi trebalo utjecati na vijek trajanja Bluetooth zvučnika ili na njegovo funkcioniranje. Ako se baterija ugrije više nego što je uobičajeno, punjač može prestati puniti.
- Ako se Bluetooth zvučnik ne puni ispravno, odnesite Bluetooth zvučnik i punjač u Samsungov servis.

Nakon što se u potpunosti napuni, prvo iskopčajte USB kabel iz Bluetooth zvučnika, a zatim ga odspojite iz električne utičnice.



Za uštedu energije, isključite punjač iz strujne utičnice kad se ne koristi. Punjač nema tipku za uključivanje, stoga kad se punjač duže vrijeme ne koristi isključite ga iz strujne utičnice kako bi se izbjeglo nepotrebno trošenje struje. Tijekom punjenja punjač treba biti blizu strujne utičnice i lako dostupan.

Provjera stanja baterije

Kada je Bluetooth zvučnik uključen, pritisnite gumb za uključivanje. Svjetlosni indikator za uključivanje zatreperit će tri puta u različitim bojama, ovisno o statusu punjenja.

Status	Boja
Manje od 30%	• Crvena
30-70%	• Žuta
Više od 70%	• Zelena

Automatski način štednje energije

Štedite energiju baterije uključivanjem automatskog načina štednje energije.

Istodobno pritisnite i držite gumb za uključivanje i gumb za glasnoću (+) za uključivanje automatskog načina štednje energije. Bluetooth zvučnik se automatski isključuje sat vremena nakon zaustavljanja reprodukcije medijske datoteke.

Za deaktivaciju automatskog načina štednje energije, istodobno pritisnite i držite gumb za uključivanje i gumb za glasnoću (-).



- Kada po prvi put uključite Bluetooth zvučnik, automatski ulazi u automatski način štednje energije.
- Ne možete koristiti automatski način štednje energije ako je Bluetooth zvučnik spojen s mobilnim uređajem putem audio kabela.

Uključivanje ili isključivanje Bluetooth zvučnika

Pritisnite i držite gumb za uključivanje da biste uključili ili isključili Bluetooth zvučnik.



U prostorima u kojima je korištenje bežičnih uređaja ograničeno, kao što su zrakoplovi i bolnice, pridržavajte se svih istaknutih upozorenja ili uputa ovlaštenih osoba.

Identifikacija svjetlosnog indikatora

Svjetlosni indikator za uključivanje i svjetlosni indikator upozoravaju vas na status Bluetooth zvučnika.

Svjetlosni indikator za uključivanje

Status	Boja
Uključeno	• Treperenje zeleno 3 puta
Punjenje	• Stalno svijetli crveno
Baterija puna	• Stalno svijetli zeleno
Isključeno	• Treperenje crveno 3 puta
Tijekom uporabe ili načina mirovanja	• Isklj. (Ako je preostalo stanje baterije ispod 10%, svjetlo stalno treperi crvenom bojom.)

Svjetlosni indikator

Status	Boja
Način rada uparivanja putem Bluetooth veze	<ul style="list-style-type: none">• Treperenje crveno i plavo
Spojen putem Bluetooth veze	<ul style="list-style-type: none">• Stalno svijetli plavo
Izgubljena Bluetooth veza	<ul style="list-style-type: none">• Stalno svijetli crveno
Način uparivanja dvostrukog zvuka	<ul style="list-style-type: none">• Stalno svijetli ljubičasto



Svjetlosni indikator možda će drukčije raditi ovisno o spojenom uređaju.

Korištenje Bluetooth zvučnika

Bluetooth

O funkciji Bluetooth

Bluetooth je standard bežične tehnologije koji koristi frekvenciju od 2,4 GHz za povezivanje na različite uređaje na kratkoj udaljenosti. Može se bez korištenja kabela povezati i razmjenjivati podatke s drugim uređajima koji podržavaju funkciju Bluetooth, kao što su mobilni uređaji, računala, pisači i ostali digitalni kućni uređaji.

Napomene vezane uz uporabu Bluetootha

- Radi izbjegavanja problema u povezivanju Bluetooth zvučnika s drugim uređajem, postavite uređaje blizu jedan drugome.
- Vodite računa da su vaš Bluetooth zvučnik i drugi Bluetooth uređaj unutar raspona povezivanja putem Bluetooth veze (10 m). Udaljenost može varirati ovisno o okruženju u kojem se uređaji koriste.
- Osigurajte da između Bluetooth zvučnika i spojenog uređaja nema prepreka, uključujući ljude, zidove, uglove ili ograde.
- Ne dodirujte Bluetooth antenu spojenog uređaja.
- Bluetooth koristi istu frekvenciju kao i neki industrijski, znanstveni, medicinski i niskonaponski proizvodi te može doći do pojave interferencije kada se uspostavlja veza u blizini ovih proizvoda.
- Neki uređaji, posebno oni koji nisu testirani ili odobreni od strane Bluetooth SIG-a mogu biti nekompatibilni sa Bluetooth zvučnikom.
- Ne koristite Bluetooth funkciju za nezakonite namjene (na primjer za piratske kopije datoteka ili nezakonito prisluškivanje za komercijalne svrhe).

Povezivanje s drugim uređajem

Spajanje putem Bluetooth veze

- 1 Bluetooth zvučnik** Pritisnite i držite gumb za uključivanje kako biste uključili Bluetooth zvučnik.
- 2 Bluetooth zvučnik** Pritisnite i držite višefunkcijski gumb otprilike tri sekunde za ulazak u Bluetooth način uparivanja.
Kada po prvi put uključite Bluetooth zvučnik, automatski ulazi u Bluetooth način uparivanja.
- 3 Drugi uređaj** Aktivirajte Bluetooth funkciju i tražite Bluetooth uređaje.
Za više informacija pogledajte korisnički priručnik drugog uređaja.
- 4 Drugi uređaj** Dodirnite **Samsung Level Box Pro (0000)** s popisa dostupnih uređaja.

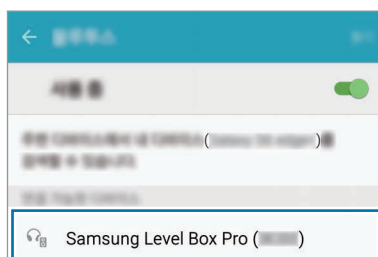

- PIN Bluetooth zvučnika jest četveroznamenkasti broj u zagradi koji se prikazuje na zaslonu postavki Bluetootha drugog uređaja. Broj se razlikuje ovisno o Bluetooth zvučniku.
- Nakon što su uređaji upareni, nedavno povezani uređaji automatski se povezuju s vašim Bluetooth zvučnikom kad god ga uključite.
- Ako Bluetooth povezivanje ne uspije ili drugi uređaj ne može locirati Bluetooth zvučnik, uklonite informacije uređaja s popisa drugog uređaja. Pokušajte se ponovno povezati.
- Raspon povezivanja putem Bluetooth veze i kvaliteta zvuka mogu se razlikovati ovisno o spojenim uređajima.

Spajanje preko audio kabela

1 Bluetooth zvučnik Pritisnite i držite gumb za uključivanje kako biste uključili Bluetooth zvučnik.

2 Bluetooth zvučnik Ukopčajte audio kabel u utičnicu audio kabela.

3 Drugi uređaj Ukopčajte drugi kraj audio kabela u utičnicu audio izlaza.



- Kada je Bluetooth zvučnik spojen s drugim uređajima putem audio kabela, ne možete koristiti višefunkcijski gumb za upravljanje reprodukcijom.
- Ako je Bluetooth zvučnik istovremeno povezan s drugim uređajima putem audio kabela i bežičnom vezom, Bluetooth zvučnik reproducira audiozapis iz uređaja povezanog putem Bluetootha.

Povezivanje dodatnih uređaja

Bluetooth zvučnik se može povezati istovremeno s najviše dva uređaja koja podržavaju Bluetooth funkciju. Kada povežete Bluetooth zvučnik s dvama uređajima, zadnji uređaj s kojim je povežete bit će prepoznat kao primarni uređaj. Drugi uređaj bit će prepoznat kao sekundarni uređaj.

1 Povežite Bluetooth zvučnik s uređajem putem Bluetootha.

2 Pritisnite i držite višefunkcijski gumb otprilike tri sekunde za ulazak u Bluetooth način uparivanja.

Prvi uređaj sprema se kao sekundarni uređaj prije odspajanja.

3 Slijedite isti postupak za povezivanje koji ste primijenili za povezivanje prvog uređaja kako biste povezali Bluetooth zvučnik s drugim uređajem.

4 Ponovno povežite Bluetooth zvučnik s prvim uređajem.



Ova funkcija možda neće biti podržana na svim uređajima.

Ponovno spajanje ili odspajanje uređaja

Ponovno spajanje uređaja

Ako se veza putem Bluetootha prekine zbog udaljenosti između uređaja, približite uređaje u određenom vremenu. Uređaji će se automatski ponovno povezati.

Ako se veza putem Bluetootha prekine zbog kvara uređaja, upotrijebite Bluetooth izbornik na odspojenom uređaju za ponovno povezivanje uređaja.

Odspajanje uređaja

Pritisnite i držite višefunkcijski gumb otprilike tri sekunde. Trenutačna veza će se prekinuti i Bluetooth zvučnik će ući u Bluetooth način uparivanja.

Možete prekinuti vezu isključivanjem Bluetooth zvučnika ili onemogućivanjem Bluetooth funkcije na povezanom uređaju. Kada ponovno uključite Bluetooth zvučnik i uređaji budu u doometu, Bluetooth zvučnik se automatski spaja na uređaj s kojim se posljednjim uparila.

Ako su uređaji povezani putem audio kabela, isključite ga iz oba uređaja.



Moglo bi doći do pojave buke u slučaju da Bluetooth veza nije pravilno odspojena.

Korištenje Bluetooth zvučnika

Dostupne su različite funkcije kada je Bluetooth zvučnik spojen na drugi uređaj.



Opisi u nastavku temelje se na Samsung mobilnom uređaju koji radi sa sustavom Android 5.0. Neke opcije možda će se razlikovati ili neće raditi na vašem Bluetooth zvučniku, ovisno o povezanom uređaju ili operativnom sustavu.

Reproduciranje multimedijских datoteka

Bluetooth zvučnik može upravljati reprodukcijom medija i glasnoćom povezanih uređaja.



- Bluetooth zvučnik možda neće moći upravljati reprodukcijom medija kada je povezan s nekim uređajima.
- Kada su Bluetooth zvučnik i drugi uređaj povezani putem audio kabela, Bluetooth zvučnik može upravljati samo glasnoćom.
- Bluetooth zvučnik se može isključiti ako tijekom njegovog punjenja preglasno reproducirate audiozapis.

Reproduciranje i zaustavljanje multimedijске datoteke

Pritisnite višefunkcijski gumb. Glazbena datoteka koja je bila posljednja reproducirana automatski će se pokrenuti u zadanoj glazbenoj aplikaciji koja je instalirana na povezanom uređaju.

Tijekom reprodukcije za stanku pritisnite višefunkcijski gumb. Za nastavak reproduciranja ponovno pritisnite višefunkcijski gumb.



Kada dva povezana uređaja istovremeno reproduciraju glazbene datoteke, Bluetooth zvučnik će prenositi iz uređaja na kojem je reprodukcija prva započela. Kada zaustavite datoteku koja se trenutačno reproducira, datoteka koja se reproducira na drugom uređaju automatski će se reproducirati.

Preskakivanje na sljedeću multimedijску datoteku

Pritisnite i držite gumb za glasnoću (+) za prijelaz na sljedeću datoteku tijekom reprodukcije.

Preskakivanje na prethodnu multimedijску datoteku

Pritisnite i držite gumb za glasnoću (-) za preskakivanje na prethodnu datoteku tijekom reprodukcije.

Podešavanje glasnoće

Pritisnite gumb za glasnoću.

Upotreba Samsung Level

Na spojenom uređaju preuzmite aplikaciju Samsung Level iz Google Play Store ili Galaxy Apps. S tom aplikacijom možete provjeriti preostalo stanje baterije i prilagoditi glasnoću. Također možete podesiti Bluetooth zvučnik da vas obavijesti glasovnom obaviješću ili vibracijom kada imate obavijesti na povezanom uređaju. Za više informacija pogledajte izbornik pomoći za korištenje aplikacije.



Aplikacija Samsung Level kompatibilna je sa Samsungovim mobilnim uređajima koji se koriste operacijskim sustavom Android 4.2.2 ili novijim. Neke opcije možda će se razlikovati ili neće raditi na vašem Bluetooth zvučniku, ovisno o povezanom uređaju.

Upotreba ultra visokokvalitetne Bluetooth funkcije (UHQ-BT)

Ako povezani mobilni uređaj podržava ultra visokokvalitetnu Bluetooth funkciju (UHQ-BT), možete slušati UHQ audiozapis upotrebom Bluetooth zvučnika prilikom reprodukcije ultra visokokvalitetne medijske datoteke. Upotrijebite aplikaciju Samsung Level na povezanom mobilnom uređaju za onemogućivanje funkcije UHQ-BT. Za više informacija pogledajte izbornik pomoći aplikacije Samsung Level.



- Kada upotrebljavate Bluetooth funkciju za slušanje UHQ audiozapisa, učinkovitost baterije Bluetooth zvučnika i maksimalni domet Bluetootha (10 m) mogli bi se smanjiti.
- Posjetite www.samsung.com za pregled specifikacija proizvoda povezanog mobilnog uređaja kako biste potvrdili da podržava funkciju UHQ-BT.

Dijeljenje audiozapisa putem dvostrukog zvuka

Dijelite audiozapis koji slušate na svojem Bluetooth zvučniku s drugim Bluetooth zvučnicima koji podržavaju funkciju dvostrukom zvuka. Možete povezati dva Bluetooth zvučnika da reproduciraju isti audiozapis ili ih možete upotrijebiti kao dvokanalni zvučnik.

Provjerite je li Bluetooth zvučnik s kojim želite dijeliti audiozapis uključen.



- Vaš Bluetooth zvučnik mora biti povezan s mobilnim uređajem kao što je pametni telefon ili tablet. Ako vaš Bluetooth zvučnik nije povezan s mobilnim uređajem ili je povezan s više mobilnih uređaja, ne možete dijeliti audiozapise s ostalim Bluetooth zvučnicima.
- Ako je udaljenost između Bluetooth zvučnika i povezanog uređaja prevelika ili ako među njima postoji prepreka ili je signal Wi-Fi prejak, kvaliteta audiozapisa može biti slaba.
- Ako isključite Bluetooth zvučnik i ponovno ga uključite tijekom korištenja funkcije dvostrukog zvuka, pokušat će se ponovno aktivirati funkcija dvostrukog zvuka. Međutim, ako je drugi Bluetooth zvučnik spojen s mobilnim uređajem, funkcija dvostrukog zvuka neće se ponovno aktivirati.
- Ako je tijekom dijeljenja drugi Bluetooth zvučnik isključen, bit će odspojen s vašeg Bluetooth zvučnika. Kada ih ponovno uključite, automatski će se ponovno povezati s mobilnim uređajem s kojim su bile povezane prije dijeljenja zvuka.
- Funkcija glasovne obavijesti bit će onemogućena tijekom dijeljenja audiozapisa.
- Posjetite www.samsung.com za pregled specifikacija proizvoda drugih Bluetooth zvučnika kako biste potvrdili da podržava funkciju dvostrukog zvuka.

Upotreba višefunkcijskog gumba i gumba za glasnoću

Možete slušati audiozapis putem dvaju Bluetooth zvučnika istovremeno. Pritisnite i držite višefunkcijski gumb i gumb za glasnoću (-) na drugom Bluetooth zvučniku otprilike jednu sekundu kako biste omogućili njegovo lociranje.

Zatim, pritisnite i držite višefunkcijski gumb i gumb za glasnoću (+) na drugom Bluetooth zvučniku otprilike jednu sekundu. Audiozapis koji trenutačno slušate dijelit će se s drugim Bluetooth zvučnikom.

Kako biste zaustavili dijeljenje audiozapisa pritisnite i držite gumb za glasnoću (+) i gumb za glasnoću (-) na Bluetooth zvučniku otprilike jednu sekundu.

Upotreba Samsung Level

Na povezanom mobilnom uređaju pokrenite aplikaciju Samsung Level za dijeljenje audiozapisa s drugim Bluetooth zvučnikom. Tijekom upotrebe funkcije dvostrukog zvuka, možete odvojiti zvuk kako biste kreirali postavljanje dvokanalnog zvučnika.

Za više informacija pogledajte informacije za pomoći pri korištenju aplikacije.

Dodatak

Rješavanje problema

Prije obraćanja Samsungovom servisu pokušajte neka od sljedećih rješenja.

Bluetooth zvučnik se ne uključuje

Ako je baterija potpuno ispražnjena, Bluetooth zvučnik se ne uključuje. Prije uključivanja Bluetooth zvučnika potpuno napunite bateriju.

Bluetooth zvučnik se zamrzava

Ako se Bluetooth zvučnik zamrzne ili ne radi ispravno, problem pokušajte riješiti isključivanjem i ponovnim uključivanjem Bluetooth zvučnika.

Ako Bluetooth zvučnik i dalje ne reagira, prekinite i ponovno uspostavite vezu putem Bluetootha. Kako biste to učinili, pritisnite višefunkcijsku gumb na otprilike tri sekunde. Kada Bluetooth zvučnik uđe u Bluetooth način uparivanja, ponovno spojite uređaje i zatim provjerite rad Bluetooth zvučnika.

Ako problem i dalje postoji, obratite se Samsungovom servisu.

Baterija se ne puni ispravno (vrijedi za USB kablove i punjače koje je odobrio Samsung)

Pobrinite se da je USB kabel ili punjač ispravno spojen.

Ako problem i dalje postoji, obratite se Samsungovom servisu.

Drugi Bluetooth uređaj ne može locirati Bluetooth zvučnik

- Provjerite je li vaš Bluetooth zvučnik u Bluetooth načinu uparivanja.
- Ponovno pokrenite Bluetooth zvučnik i potražite Bluetooth zvučnik.
- Vodite računa da su vaš Bluetooth zvučnik i drugi Bluetooth uređaj unutar raspona povezivanja putem Bluetooth veze (10 m).

Ako gornji savjeti ne pomognu u rješavanju problema, obratite se Samsungovom servisu.

Vaš Bluetooth zvučnik se ne može povezati s drugim Bluetooth uređajem

- Vodite računa da su vaš Bluetooth zvučnik i drugi Bluetooth uređaj unutar maksimalnog raspona Bluetooth veze (10 m).
- S uređaja na koji se želite spojiti odspojite sve uparene uređaje i ponovno se pokušajte spojiti.

Bluetooth veza često se prekida

- Ako postoje prepreke između uređaja tada se radna udaljenost može smanjiti.
- Vodite računa da su vaš Bluetooth zvučnik i drugi Bluetooth uređaj unutar maksimalnog raspona Bluetooth veze (10 m).
- Kad koristite uređaj Bluetooth zvučnik s drugim Bluetooth uređajima, na vezu mogu utjecati elektromagnetski valovi. Koristite Bluetooth zvučnik u okruženjima s manje bežičnih uređaja.

Bluetooth zvučnik ne radi kako je opisano u priručniku

- Dostupne funkcije mogu se razlikovati ovisno o povezanom uređaju.
- Neke se funkcije ne mogu koristiti kad su dva uređaja istodobno povezana sa Bluetooth zvučnikom.

Baterija se prazni brže nego kad je kupljena

- Ako Bluetooth zvučnik ili bateriju izložite vrlo visokim ili vrlo niskim temperaturama, korisna snaga punjenja može se smanjiti.
- Baterija je potrošni materijal i njena se korisna snaga s vremenom smanjuje.

Uklanjanje baterije

- Za uklanjanje baterije **morate** posjetiti ovlašteni servisni centar s dobivenim uputama.
- Zbog vlastite sigurnosti **ne smijete pokušavati ukloniti** bateriju. Ako baterija nije ispravno uklonjena, to može dovesti do oštećenja na bateriji ili uređaju, prouzročiti ozljedu i/ili narušiti sigurnost uređaja.
- Samsung ne prihvaća odgovornost za bilo kakvo oštećenje ili gubitak (ugovorom ili deliktom, uključujući propust) koji može nastati zbog nepoštovanja ovih upozorenja i uputa, a koji se ne odnosi na smrtne posljedice ili ozljede prouzročene zbog Samsungova propusta.

- 1 Uklonite poklopac gumba s gornjeg dijela Bluetooth zvučnika.
- 2 Uklonite dva vijka prema stražnjem dijelu zvučnika i šest vijaka u središnjem dijelu.
- 3 Uklonite gumene nožice s donjeg dijela Bluetooth zvučnika.
- 4 Nakon uklanjanja gumenih nožica vidjet ćete četiri vijka. Uklonite dva vijka prema stražnjem dijelu zvučnika.
- 5 Uklonite rešetku sa stražnjeg dijela Bluetooth zvučnika.

- 6 Uklonite gumeni poklopac.
- 7 Na desnoj strani unutrašnjosti zvučnika uklonite naljepnicu i četiri vijka s dijela na koji je naljepnica bila pričvršćena.
- 8 Uklonite dio i odspojite trakasti kabel.
- 9 Uklonite gumeni poklopac s trakastog kabela i povucite trakasti kabel od zvučnika.
- 10 Uklonite osam vijaka s ruba odjeljka za baterije.
- 11 Odspojite četiri kabela s pločice sklopke.
- 12 Uklonite spremnik za baterije.
- 13 Na vrhu spremnika za bateriju otkvačite obje strane pločice sklopke.
- 14 Odspojite konektor baterije i uklonite baterije.

Autorsko pravo

Copyright © 2016 Samsung Electronics

Ovaj je priručnik zaštićen međunarodnim zakonima o zaštiti autorskih prava.

Niti jedan dio ovog priručnika ne smije se reproducirati, distribuirati, prevoditi ili prenositi u bilo kojem obliku, ni na koji način, elektronički ili mehanički, uključujući fotokopiranje, snimanje ili pohranjivanje na bilo kojem mediju za pohranu informacije i sustavu dohvata podataka, bez prethodnog pisanog dopuštenja Samsung Electronicsa.

Zaštitni znakovi

- SAMSUNG i SAMSUNG logotip su registrirani zaštitni znakovi tvrtke Samsung Electronics.
- Bluetooth® je registrirani zaštitni znak tvrtke Bluetooth SIG, Inc. diljem svijeta.
- Svi su ostali zaštitni znakovi i autorska prava vlasništvo svojih odgovarajućih vlasnika.

Prvo pročitajte

Pre nego što počnete da koristite uređaj pročitajte ovo uputstvo kako biste bili sigurni da ga koristite na bezbedan i ispravan način.

- Slike mogu odstupati od stvarnog proizvoda. Sadržaj je podložen promenama bez prethodnog obaveštenja.
- Pre povezivanja Bluetooth zvučnika na svoj drugi uređaj, uverite se da je taj drugi uređaj kompatibilan sa Bluetooth zvučnikom.

Ikonice sa uputstvima



Upozorenje: Situacije koje mogu kod vas ili drugih da izazovu telesne povrede



Oprez: Situacije koje mogu da izazovu oštećenja na vašem uređaju ili drugoj opremi



Obaveštenje: Napomene, saveti za korišćenje ili dodatne informacije

Prvi koraci

Sadržaj pakovanja

Proverite da li se u kutiji proizvoda nalaze sledeće stavke:

- Bluetooth zvučnik
- Kratko uputstvo za upotrebu



- Stavke koje se isporučuju sa uređajem i dostupni dodatni proibor se mogu razlikovati u zavisnosti od regiona ili dobavljača usluge.
- Priložene stavke su dizajnirane isključivo za ovaj uređaj i možda neće biti kompatibilne sa drugim uređajima.
- Izgledi i specifikacije su podložne promenama bez prethodnog obaveštenja.
- Možete da kupite dodatnu prateću opremu od lokalnog prodavca Samsung opreme. Pre kupovine se uverite da je kompatibilna sa uređajem.
- Koristite isključivo prateću opremu koju je odobrila kompanija Samsung. Korišćenje neodobrene prateće opreme može da izazove probleme u radu i kvarove koje ne pokriva garancija.
- Dostupnost prateće opreme je podložna promenama, što u potpunosti zavisi od kompanija koje je proizvode. Za više informacija o dostupnoj pratećoj opremu, idite na veb-sajt kompanije Samsung.

Raspored uređaja

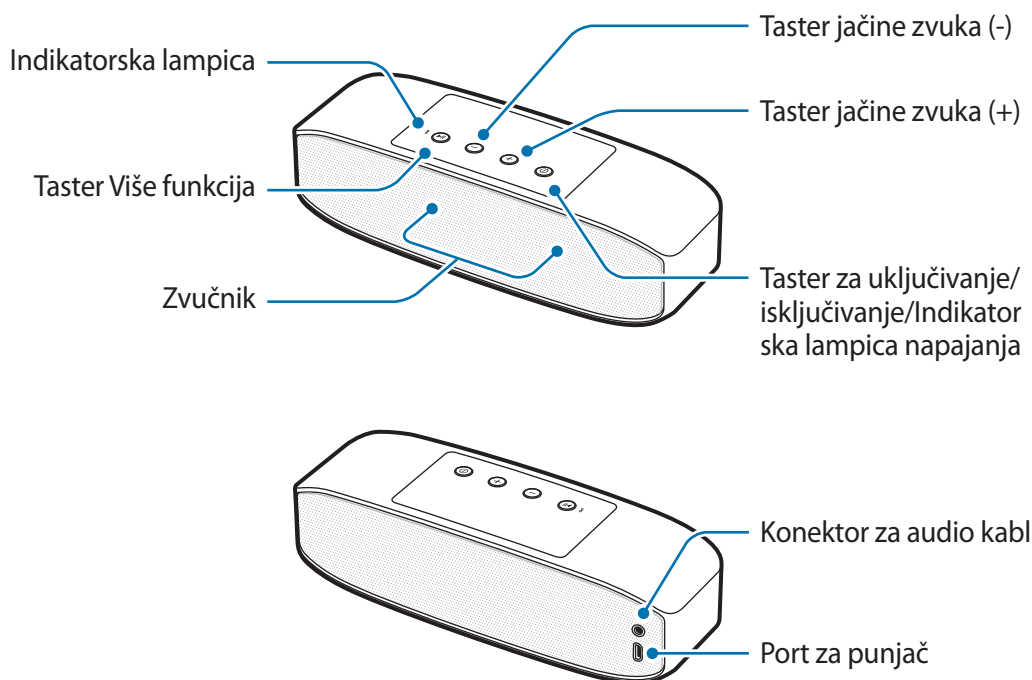

Tasteri i funkcije

Ime	Funkcija
Taster za uključivanje/isključivanje/Indikatorska lampica napajanja	<ul style="list-style-type: none"> • Pritisnite i držite da biste uključili ili isključili Bluetooth zvučnik. • Indikatorska lampica vas obaveštava o statusu napunjenosti baterije.
Taster Više funkcija	<ul style="list-style-type: none"> • Pritisnite i držite oko tri sekunde da biste pristupili režimu Bluetooth uparivanja. • Pritisnite da ponovo povežete uređaje kada je pukla veza. • Pritisnite da reprodukujete ili pauzirate multimedijalne datoteke.
Tasteri za jačinu zvuka	<ul style="list-style-type: none"> • Pritisnite da podesite jačinu zvuka tokom reprodukcije medijskog sadržaja. • Pritisnite i držite taster jačine zvuka (+) da biste prešli na sledeću datoteku tokom reprodukcije medijskog sadržaja. • Pritisnite i držite taster jačine zvuka (-) da biste prešli na prethodnu datoteku tokom reprodukcije medijskog sadržaja.

Punjenje baterije

Pre nego što Bluetooth zvučnik koristite po prvi put ili kada baterija nije korišćena u dužim periodima, morate da napunite bateriju.



Koristite samo kablove i punjače koje je odobrila kompanija Samsung (5 V/2 A ili više). Neodobreni punjači ili kablovi mogu dovesti do eksplozije baterije ili oštećenja Bluetooth zvučnika.



Ako je baterija potpuno prazna, Bluetooth zvučnik se ne može uključiti odmah pri priključivanju punjača. Ostavite neka se ispražnjena baterija puni nekoliko minuta pre uključivanja Bluetooth zvučnika.

Povežite Bluetooth zvučnik sa USB adapterom za napajanje preko USB kabla. Uključite USB adapter za napajanje u električnu utičnicu.

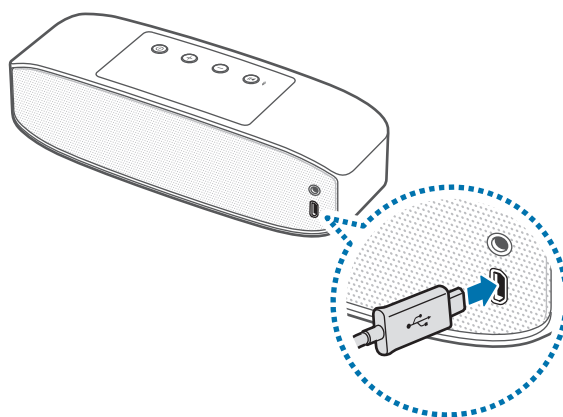

Nepravilno priključivanje punjača može da dovede do ozbiljnih oštećenja Bluetooth zvučnika. Sva šteta nastala nepravilnim korišćenjem nije pokrivena garancijom.



- Korišćenje izvora napajanja koji nije punjač, kao npr. računar, može da dovede do sporijeg punjenja usled slabije struje.
- Bluetooth zvučnik može da se koristi dok se puni, ali će se tako produžiti vreme do napunjenosti baterije.
- Dok punite, Bluetooth zvučnik može da se zagreje. Ovo je uobičajeno i ne bi trebalo da utiče na životni vek ili rad Bluetooth zvučnika. Ukoliko se baterija zagreje više od uobičajenog, punjač može da prekine punjenje.
- Ako se Bluetooth zvučnik ne puni na odgovarajući način, odnesite Bluetooth zvučnik i punjač u servisni centar kompanije Samsung.

Nakon što se sasvim napuni, prvo isključite USB kabl iz Bluetooth zvučnika, a zatim ga isključite iz električne utičnice.



Da biste uštedeli energiju, isključite punjač kada ga ne koristite. Punjač nema prekidač za uključivanje, tako da ga morate isključiti iz električne utičnice kada nije u upotrebi da biste izbegli potrošnju energije. Tokom punjenja, punjač treba držati u blizini električne utičnice kako bi bio lako dostupan.

Provera statusa punjenja baterija

Kada je Bluetooth zvučnik uključen, pritisnite taster za uključivanje/isključivanje. Indikatorska lampica napajanja će treperiti tri puta u različitoj boji, u zavisnosti od statusa punjenja.

Status	Boja
Manje od 30%	• Crvena
30 – 70%	• Žuta
Više od 70%	• Zelena

Režim automatske štednje energije

Sačuvajte energiju aktiviranjem režima automatske štednje energije.

Pritisnite istovremeno i zadržite taster za uključivanje/isključivanje i taster jačine zvuka (+) da biste aktivirali režim automatske štednje energije. Bluetooth zvučnik se automatski isključuje kada prođe jedan sat od pauziranja reprodukcije medijske datoteke.

Da biste deaktivirali režim automatske štednje energije, pritisnite istovremeno i zadržite taster za uključivanje/isključivanje i taster jačine zvuka (-)



- Kada uključujete Bluetooth zvučnik prvi put, on automatski ulazi u režim automatske štednje energije.
- Ne možete da koristite režim automatske štednje energije kada je Bluetooth zvučnik priključena na mobilni uređaj preko audio kablova.

Uključivanje ili isključivanje Bluetooth zvučnika

Pritisnite i držite taster za uključivanje/isključivanje da biste uključili ili isključili Bluetooth zvučnik.



Sledite sva postavljena upozorenja i smernice ovlašćenog osoblja na mestima gde je zabranjeno korišćenje bežičnih uređaja, kao što su avioni ili bolnice.

Identifikacija indikatorske lampice

Indikatorska lampica napajanja i indikatorska lampica upozoravaju vas na status Bluetooth zvučnika.

Indikatorska lampica napajanja

Status	Boja
Uključivanje	• Treperi zeleno tri puta
Punjenje	• Neprestano crvena
Napunjena do kraja	• Neprestano zelena
Isključivanje	• Treperi crveno tri puta
Tokom korišćenja ili u režimu spavanja	• Isključen (ako je preostali nivo napunjenosti baterije manji od 10%, lampica neprestano treperi crveno.)

Indikatorska lampica

Status	Boja
Bluetooth režim uparivanja	<ul style="list-style-type: none">• Treperi crveno i plavo
Povezan preko funkcije Bluetooth	<ul style="list-style-type: none">• Neprestano plavo
Izgubljena Bluetooth veza	<ul style="list-style-type: none">• Neprestano crvena
Režim uparivanja dva zvuka	<ul style="list-style-type: none">• Neprestano ljubičasto



Indikatorska lampica može da radi drugačije, u zavisnosti od povezanog uređaja.

Korišćenje Bluetooth zvučnika

„Bluetooth“

O „Bluetooth“-u

„Bluetooth“ je standard bežične tehnologije koji koristi frekvenciju od 2,4 GHz za povezivanje na razne uređaje na kraćim udaljenostima. Može da se povezuje i razmenjuje podatke sa drugim uređajima na kojima je omogućena funkcija „Bluetooth“, kao što su mobilni uređaji, računari, štampači i drugi digitalni kućni uređaji, bez povezivanja kablovima.

Napomene u vezi korišćenja „Bluetooth“ funkcije

- Da biste izbegli probleme prilikom povezivanja Bluetooth zvučnika sa drugim uređajem, stavite uređaje jedan blizu drugog.
- Obezbedite da su vaš Bluetooth zvučnik i drugi Bluetooth uređaj unutar dometa Bluetooth veze (10 m). Domet se može da varira, u zavisnosti od okruženja u kome se uređaji koriste.
- Uverite se da između vašeg Bluetooth zvučnika i povezanog uređaja nema prepreka, uključujući osobe, zidove, uglove ili ograde.
- Ne dirajte Bluetooth antenu povezanog uređaja.
- „Bluetooth“ tehnologija koristi istu frekvenciju kao i neki industrijski, naučni, medicinski i niskonaponski proizvodi, tako da se prilikom povezivanja u blizini ovih tipova proizvoda mogu javiti smetnje.
- Neki uređaji, a posebno oni koji nisu ispitani ili odobreni od kompanije Bluetooth SIG, ne moraju biti nekompatibilni sa Bluetooth zvučnikom.
- Ne koristite Bluetooth funkciju za nezakonite svrhe (na primer, kreiranje piratskih kopija datoteka ili nezakonito prisluškivanje komunikacija u komercijalne svrhe).

Povezivanje sa drugim uređajem

Povezivanje preko „Bluetooth“ funkcije

- Bluetooth zvučnik** Pritisnite i zadržite taster za uključivanje/isključivanje da biste uključili Bluetooth zvučnik.
- Bluetooth zvučnik** Pritisnite i držite taster Više funkcija otprilike tri sekunde da biste pristupili režimu Bluetooth uparivanja.
Kada uključujete Bluetooth zvučnik prvi put, on automatski ulazi u režim Bluetooth uparivanja.
- Drugi uređaj** Aktivirajte funkciju „Bluetooth“ i tražite Bluetooth uređaje.
Za više informacija, pogledajte uputstvo za upotrebu drugog uređaja.
- Drugi uređaj** Kucnite na „Samsung Level Box Pro (0000)“ sa liste dostupnih uređaja.

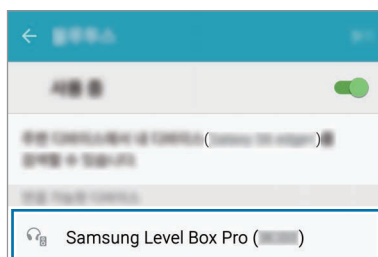

- PIN za Bluetooth zvučnik je broj od četiri cifre u zagradi prikazan na ekranu „Bluetooth“ podešavanja drugog uređaja. Broj se razlikuje, u zavisnosti od Bluetooth zvučnika.
- Kada se uređaji upare, nedavno povezivani uređaji će se automatski povezati na vaš Bluetooth zvučnik svaki put kada ga uključite.
- Ako se Bluetooth veza ne uspostavi ili drugi uređaj ne može da pronađe Bluetooth zvučnik, uklonite informacije uređaja sa liste drugog uređaja. Zatim, pokušajte da ih ponovo povežete.
- Opseg za povezivanje preko „Bluetooth“ funkcije i kvalitet zvuka može da varira, u zavisnosti od povezanih uređaja.

Povezivanje preko audio kabla

- 1 Bluetooth zvučnik** Pritisnite i zadržite taster za uključivanje/isključivanje da biste uključili Bluetooth zvučnik.
- 2 Bluetooth zvučnik** Uključite audio kabl u audio priključak.
- 3 Drugi uređaj** Uključite drugi deo audio kabla u priključak za audio izlaz.



- Kada je Bluetooth zvučnik povezan na druge uređaje preko audio kabla, ne možete da koristite taster Više funkcija za kontrolu reprodukcije.
- Ako je Bluetooth zvučnik istovremeno povezan sa drugim uređajima pomoću audio kabla i bežične veze, Bluetooth zvučnik reprodukuje zvuk sa uređaja povezanog preko „Bluetooth“-a.

Povezivanje dodatnih uređaja

Bluetooth zvučnik može da se istovremeno poveže sa najviše dva uređaja sa omogućenom funkcijom Bluetooth. Kada povežete Bluetooth zvučnik sa dva uređaja, poslednji uređaj koji povežete se prepoznaje kao primarni uređaj. Drugi uređaj se prepoznaje kao sekundarni uređaj.

- 1** Povežite Bluetooth zvučnik na uređaj preko funkcije „Bluetooth“.
- 2** Pritisnite i držite taster Više funkcija otprilike tri sekunde da biste pristupili režimu „Bluetooth“ uparivanja.
Prvi uređaj se čuva kao sekundarni uređaj pre nego što se isključi.
- 3** Sledite isti postupak povezivanja korišćen za povezivanje prvog uređaja da biste povezali Bluetooth zvučnik sa drugim uređajem.
- 4** Ponovo povežite Bluetooth zvučnik na prvi uređaj.



Ova funkcija možda neće biti podržana na nekim uređajima.

Ponovno povezivanje ili odspajanje uređaja

Ponovno povezivanje uređaja

Ako se „Bluetooth“ veza prekine zbog razdaljine između uređaja, približite uređaje na određeni vremenski period. Uređaji će se automatski ponovo povezati.

Ako se „Bluetooth“ veza prekine zbog kvara na jednom od uređaja, koristite „Bluetooth“ meni na povezanom uređaju da biste ponovo povezali uređaje.

Prekidanje veze uređaja

Pritisnite i držite taster Više funkcija otprilike tri sekunde. Trenutna veza će se prekinuti a Bluetooth zvučnik će pristupiti režimu „Bluetooth“ uparivanja.

Možete takođe da prekinete vezu tako što ćete isključiti Bluetooth zvučnik ili onemogućiti funkciju „Bluetooth“ na povezanom uređaju. Kada ponovo uključite Bluetooth zvučnik a uređaji su u dometu, Bluetooth zvučnik se automatski povezuje sa poslednje povezanim uređajem.

Kada su uređaji povezani preko audio kabla, isključite kablov sa oba uređaja.



Može se javiti buka ukoliko je nepravilno isključena „Bluetooth“ veza.

Korišćenje Bluetooth zvučnika

Dustopne su razne funkcije kada je Bluetooth zvučnik povezan sa drugim uređajem.



Sledeći opisi su zasnovani na Samsung mobilnom uređaju koji pokreće „Android 5.0“. Neke funkcije će se možda razlikovati ili možda neće raditi na vašem Bluetooth zvučniku, u zavisnosti od povezanog uređaja.

Reprodukovanje multimedijalnih datoteka

Bluetooth zvučnik može da kontroliše reprodukovanje medija i jačinu zvuka povezanih uređaja.



- Bluetooth zvučnik možda neće moći da kontroliše reprodukovanje medija kada je povezan na određene uređaje.
- Kada su Bluetooth zvučnik i drugi uređaj povezani preko audio kabla, Bluetooth zvučnik može da kontroliše isključivo jačinu zvuka.
- Bluetooth zvučnik može da se isključi ako reprodukujete zvuk preglasno dok se puni.

Reprodukovanje i pauziranje multimedijalne datoteke

Pritisnite taster Više funkcija. Poslednje reprodukovana muzička datoteka će se automatski reprodukovati u podrazumevanoj muzičkoj aplikaciji instaliranoj na povezanom uređaju.

Tokom reprodukovanja, pritisnite taster Više funkcija da biste pauzirali reprodukovanje. Da biste nastavili reprodukovanje, pritisnite ponovo taster Više funkcija.



Kada dva povezana uređaja istovremeno reprodukuju multimedijalne datoteke, Bluetooth zvučnik će reprodukovati u stvarnom vremenu sa uređaja koji je prvi počeo sa reprodukovanjem datoteke. Kada pauzirate datoteku koja se trenutno reprodukuje, datoteka koja se reprodukuje na drugom uređaju će automatski početi sa reprodukovanjem.

Prebacivanje na sledeću multimedijalnu datoteku

Pritisnite i držite taster jačine zvuka (+) da biste prešli na sledeću datoteku tokom reprodukcije.

Prebacivanje na prethodnu multimedijalnu datoteku

Pritisnite i držite taster jačine zvuka (-) da biste prešli na prethodnu datoteku tokom reprodukcije.

Podešavanje jačine zvuka

Pritisnite taster za jačinu zvuka.

Korišćenje Samsung Level-a

Na povezanom uređaju preuzmite aplikaciju Samsung Level sa Play продавница ili Galaxy Apps. Sa aplikacijom možete da proverite preostalu napunjenost baterije i podesite jačinu zvuka. Možete takođe da postavite Bluetooth zvučnik da vas obaveštava preko obaveštenja govorom kada imate obaveštenja na povezanom uređaju. Za više informacija, pogledajte meni o pomoći aplikacije.



Aplikacija Samsung Level je kompatibilna sa Samsung mobilnim uređajima sa o.s. Android 4.2.2 ili novijim verzijama. Neke funkcije će se možda razlikovati ili možda neće raditi na vašem Bluetooth zvučniku, u zavisnosti od povezanog uređaja ili operativnog sistema.

Korišćenje „Bluetooth“ funkcije izuzetno visokog kvaliteta (UHQ-BT)

Ako povezani mobilni uređaj podržava „Bluetooth“ funkciju izuzetno visokog kvaliteta (UHQ-BT), možete da slušate UHQ zvuk koristeći Bluetooth zvučnik kada reprodukujete medijsku datoteku izuzetno visokog kvaliteta. Koristite aplikaciju Samsung Level na povezanom mobilnom uređaju da biste deaktivirali funkciju UHQ-BT. Za više informacija, pogledajte informacije o pomoći aplikacije Samsung Level.



- Kada postavite funkciju „Bluetooth“ da slušate UHQ zvuk, efikasnost baterije Bluetooth zvučnika i maksimalan „Bluetooth“ opseg (10 m) mogu da se umanje.
- Posetite www.samsung.com da biste videli specifikacije proizvoda za povezani mobilni uređaj da biste potvrdili da podržava funkciju UHQ-BT.

Deljenje zvuka preko funkcije Dvostruki zvuk

Delite zvuk koji slušate na svom Bluetooth zvučniku sa drugim Bluetooth zvučnicima koji podržavaju funkciju Dvostruki zvuk. Možete da povežete dva Bluetooth zvučnika za reprodukovanje istog zvuka ili da ih koristite kao dvokanalni zvučnik.

Uverite da je uključen Bluetooth zvučnik sa kojim želite da delite zvuk.



- Vaš Bluetooth zvučnik mora da bude priključen na mobilni uređaj, kao što su pametni telefon ili tablet uređaj. Ako vaš Bluetooth zvučnik nije povezan na neki mobilni uređaj, ili je povezan na više od jednog mobilnog uređaja, ne možete da delite zvuk sa drugim Bluetooth zvučnicima.
- Ako je udaljenost između vašeg Bluetooth zvučnika i povezanih uređaja prevelika, ako se između njih nalazi neka prepreka ili ako je „Wi-Fi“ signal jak, kvalitet zvuka može da bude loš.
- Ako isključite svoj Bluetooth zvučnik ili uključite ga ponovo koristeći funkciju Dvostruki zvuk, pokušaćete da ponovo aktivira funkciju Dvostruki zvuk. Međutim, ako je drugi Bluetooth zvučnik povezan na mobilni uređaj, funkcija Dvostruki zvuk se neće ponovo aktivirati.
- Ako je drugi Bluetooth zvučnik isključen tokom deljenja, prekinuće se njegova veza sa vašim Bluetooth zvučnikom. Kada ih ponovo uključite, automatski će se povezati na mobilni uređaj na koji su bile povezane pre deljenja zvuka.
- Prilikom deljenja zvuka, biće onemogućena funkcija govornog obaveštavanja.
- Posetite www.samsung.com da biste videli specifikacije proizvoda za drugi Bluetooth zvučnik da biste potvrdili da podržava funkciju Dvostruki zvuk.

Korišćenje tastera Više funkcija i tastera za jačinu zvuka

Možete da istovremeno slušate zvuk preko dva Bluetooth zvučnika. Pritisnite i zadržite taster Više funkcija i taster jačine zvuka (-) na drugom Bluetooth zvučniku otprilike jednu sekundu kako biste omogućili njegovo lociranje.

Zatim pritisnite i zadržite taster Više funkcija i taster jačine zvuka (+) na vašem Bluetooth zvučniku otprilike jednu sekundu. Zvuk koji trenutno slušate će se deliti sa drugim Bluetooth zvučnikom.

Da biste prekinuli deljenje zvuka, pritisnite i zadržite taster jačine zvuka (+) i taster jačine zvuka (-) na vašem Bluetooth zvučniku otprilike jednu sekundu.

Korišćenje Samsung Level-a

Na povezanom mobilnom uređaju, pokrenite aplikaciju Samsung Level da biste delili zvuk sa drugim Bluetooth zvučnikom. Dok koristite funkciju Dvostruki zvuk, možete da razdvojite zvuk da biste stvorili postavku za dvokanalni zvučnik.

Za više informacija, pogledajte informacije o pomoći aplikacije.

Dodatak

Rešavanje problema

Pre kontaktiranja servisnog centra kompanije Samsung, prvo pokušajte sledeća rešenja.

Vaš Bluetooth zvučnik se ne uključuje

Vaš Bluetooth zvučnik ne može da se uključi kada se baterija potpuno isprazni. Napunite bateriju do kraja pre uključivanja Bluetooth zvučnika.

Vaš Bluetooth zvučnik stane sa radom

Ako Bluetooth zvučnik stane sa radom ili se ne odaziva na komande, pokušajte to da rešite tako što ćete isključiti Bluetooth zvučnik a zatim ga ponovo uključiti.

Ako Bluetooth zvučnik i dalje ne reaguje, prekinite „Bluetooth“ vezu i ponovo je aktivirajte. Da biste to uradili, pritisnite taster Više funkcija otprilike tri sekunde. Kada Bluetooth zvučnik uđe u režim „Bluetooth“ uparivanja, povežite ponovo uređaje a zatim proverite rad Bluetooth zvučnika.

Ako problem i dalje nije rešen, obratite se servisnom centru kompanije Samsung.

Baterija se ne puni pravilno (za USB kablove i punjače koje je odobrila kompanija Samsung)

Proverite da li je USB kabl ili punjač pravilno priključen.

Ako problem i dalje nije rešen, obratite se servisnom centru kompanije Samsung.

Drugi Bluetooth uređaj ne može da locira vaš Bluetooth zvučnik

- Uverite se da je vaš Bluetooth zvučnik u režimu Bluetooth uparivanja.
- Ponovo pokrenite svoj Bluetooth zvučnik i ponovo tražite Bluetooth zvučnik.
- Obezbedite da su vaš Bluetooth zvučnik i drugi „Bluetooth uređaj unutar dometa „Bluetooth“ veze (10 m).

Ako gore dati saveti ne otklone problem, kontaktirajte servisni centar kompanije Samsung.

Vaš Bluetooth zvučnik ne može da se poveže na drugi Bluetooth uređaj

- Obezbedite da su vaš Bluetooth zvučnik i drugi „Bluetooth“ uređaj unutar maks. dometa „Bluetooth“-a (10 m).
- Na uređaju sa kojim želite da se povežete, isključite sve parene uređaje i pokušajte ponovo povezivanje.

„Bluetooth“ veza se često prekida

- Ako između uređaja postoje prepreke, radno rastojanje se može smanjiti.
- Obezbedite da su vaš Bluetooth zvučnik i drugi Bluetooth uređaj unutar maks. dometa „Bluetooth“-a (10 m).
- Kada koristite Bluetooth zvučnik sa drugim Bluetooth uređajima, elektromagnetni talasi mogu da utiču na vezu. Koristite Bluetooth zvučnik u okruženjima sa smanjenim prisustvom bežičnih uređaja.

Bluetooth zvučnik radi drugačije nego što je opisano u priručniku

- Dostupnost funkcija može da zavisi od povezanog uređaja.
- Neke funkcije ne mogu da se koriste kada su dva uređaja istovremeno povezana sa Bluetooth zvučnikom.

Baterija se prazni brže nego kada je kupljena

- Kada Bluetooth zvučnik ili bateriju izložite veoma visokim ili veoma niskim temperaturama, može da se smanji napunjenost.
- Baterija se troši i mogućnost punjenja će se smanjivati tokom vremena.

Uklanjanje baterije

- Da biste uklonili bateriju, **morate** otići u ovlašćeni servisni centar sa pruženim uputstvima.
- Radi vaše bezbednosti, **ne smete da pokušate sami da uklonite** bateriju. Ako baterija nije pravilno uklonjena, može doći do oštećenja baterije i uređaja, telesnih povreda i/ili dovesti do toga da uređaj nije bezbedan.
- Kompanija Samsung ne prihvata odgovornost za bilo kakvu štetu ili gubitak (bilo po ugovoru ili deliktu, uključujući nemar) koji može da nastane usled nedoslednog poštovanja ovih upozorenja i uputstva, osim smrti ili telesne povrede prouzrokovane nemarom kompanije Samsung.

- 1 Skinite poklopac tastera sa vrha Bluetooth zvučnika.
- 2 Skinite dva vijka prema poledini zvučnika i šest vijaka u centru.
- 3 Skinite gumenu stopicu sa dna Bluetooth zvučnika.
- 4 Nakon uklanjanja gumene stopice, videćete četiri vijka. Skinite dva vijka prema poledini zvučnika.
- 5 Skinite rešetku sa poledine Bluetooth zvučnika.

- 6 Skinite gumeni poklopac.
- 7 Na desnoj strani unutrašnjosti zvučnika, skinite nalepnicu i četiri vijka sa dela na koji je zalepljena nalepnica.
- 8 Skinite taj deo i isključite vrpčani kabl.
- 9 Skinite gumeni poklopac sa vrpčanog kabla i izvucite vrpčani kabl iz zvučnika.
- 10 Skinite osam vijaka sa ivice dela za bateriju.
- 11 Isključite četiri kabla sa ploče.
- 12 Skinite kutiju baterije.
- 13 Na vrhu kutije baterije, otkačite obe strane ploče.
- 14 Isključite konektor baterije i uklonite baterije.

Autorska prava

Copyright © 2016 Samsung Electronics

Ovaj priručnik je zaštićen međunarodnim zakonima o autorskim pravima.

Nijedan deo ovog priručnika se ne sme reprodukovati, distribuirati, prevoditi niti prenositi ni u jednom obliku niti bilo kojim putem, elektronskim niti mehaničkim, što podrazumeva fotokopiranje, snimanje i skladištenje u okviru bilo kog skladišta informacija i sistema za preuzimanje, bez prethodne dozvole kompanije Samsung Electronics u pisanom obliku.

Trgovačke marke

- SAMSUNG i SAMSUNG logotip su registrovane trgovačke marke kompanije Samsung Electronics.
- Bluetooth® je registrovana trgovačka marka kompanije Bluetooth SIG, Inc. širom sveta.
- Sve ostale trgovačke marke i autorska prava su vlasništvo njihovih vlasnika.

Leia primeiro

Leia atentamente o presente manual antes de utilizar o dispositivo para assegurar uma utilização segura e correcta.

- As imagens poderão ter um aspecto diferente em relação ao próprio produto. O conteúdo está sujeito a alterações sem qualquer aviso prévio.
- Antes de ligar o altifalante Bluetooth ao seu outro dispositivo, certifique-se de que o outro dispositivo é compatível com o altifalante Bluetooth.

Ícones indicadores



Atenção: situações possíveis de causar ferimentos em si ou noutras pessoas



Cuidado: situações possíveis de causar danos no seu dispositivo ou noutro equipamento



Informação: notas, dicas de utilização ou informação adicional

Começar

Conteúdo da embalagem

Verifique se na embalagem estão todos estes itens:

- Altifalante Bluetooth
- Manual de consulta rápida



- Os itens fornecidos com o dispositivo e quaisquer acessórios disponíveis podem variar dependendo da sua região ou operadora.
- Os itens fornecidos foram criados apenas para o seu dispositivo pelo que poderão ser incompatíveis com outros dispositivos.
- A aparência e as especificações podem ser alteradas sem qualquer aviso prévio.
- Poderá adquirir acessórios adicionais para o seu dispositivo num distribuidor oficial Samsung. Certifique-se de que são compatíveis com o seu dispositivo antes de os adquirir.
- Utilize apenas acessórios recomendados pela Samsung. O mau funcionamento causado pelo uso de acessórios não aprovados não é coberto pelo serviço de garantia.
- A disponibilidade de todos os acessórios está sujeita a alteração dependendo inteiramente das empresas que os fabricam. Para mais informação sobre a disponibilidade dos acessórios, consulte a página web da Samsung.

Descrição do dispositivo

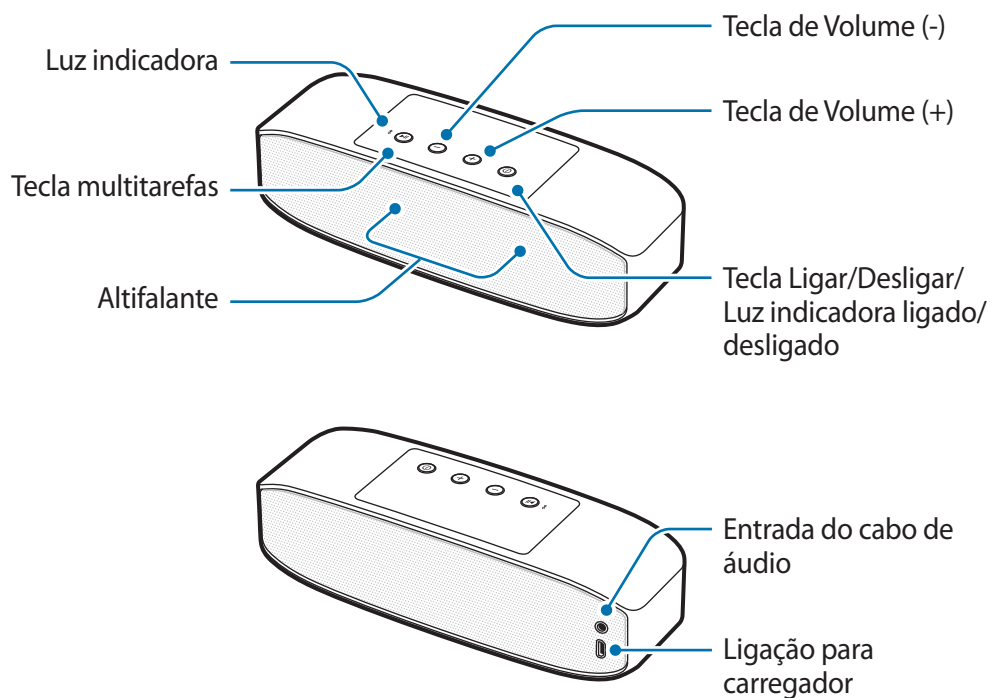

Botões e funções

Nome	Função
Tecla Ligar/Desligar/Luz indicadora ligado/desligado	<ul style="list-style-type: none"> • Prima sem soltar para ligar ou desligar o altifalante Bluetooth. • A luz indicadora de energia avisa-o para o estado da bateria.
Tecla multifunções	<ul style="list-style-type: none"> • Prima sem soltar por aproximadamente três segundos para entrar no modo de emparelhamento Bluetooth. • Prima para voltar a ligar dispositivos quando se perde a ligação. • Prima para reproduzir ou pausar ficheiros multimédia.
Tecla de volume	<ul style="list-style-type: none"> • Prima para ajustar o volume durante a reprodução multimédia. • Prima sem soltar a tecla de Volume (+) para avançar para o ficheiro seguinte durante a reprodução de multimédia. • Prima sem soltar a tecla de Volume (-) para retroceder para o ficheiro anterior durante a reprodução de multimédia.

Carregar a bateria

Antes de utilizar o altifalante Bluetooth pela primeira vez ou quando a bateria não for usada por longos períodos de tempo, deve carregar a bateria.



Utilize apenas carregadores e cabos aprovados pela Samsung (5 V/2 A ou superior). Carregadores ou cabos não recomendados podem fazer com que a bateria expluda ou danificar o altifalante Bluetooth.



Se a bateria estiver totalmente descarregada, o altifalante Bluetooth pode não ligar imediatamente quando o carregador for ligado. Aguarde que a bateria carregue por alguns minutos antes de ligar o altifalante Bluetooth.

Ligue o altifalante Bluetooth ao carregador através do cabo USB. Ligue o carregador na tomada eléctrica.

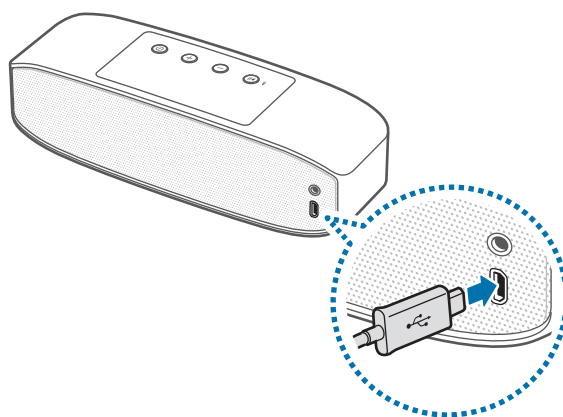

A ligação incorrecta do carregador pode causar danos graves no altifalante Bluetooth. Todo o dano causado por utilização incorrecta não está coberto pela garantia.



- Utilizar outra fonte de energia que não o carregador, tal como um computador, poderá aumentar o tempo de carregamento uma vez que a corrente eléctrica é mais fraca.
- O altifalante Bluetooth pode ser usado enquanto carrega, mas poderá demorar mais tempo para carregar totalmente a bateria.
- Enquanto carrega, o altifalante Bluetooth poderá aquecer. Isso é normal e não deverá afectar a vida nem o desempenho do altifalante Bluetooth. Se a bateria aquecer mais do que é normal, o carregador poderá parar de carregar.
- Se o altifalante Bluetooth não estiver a carregar correctamente, leve-o e ao carregador a um Centro de Assistência Samsung.

Depois de totalmente carregado, desligue o cabo USB do altifalante Bluetooth e depois desligue-o da tomada eléctrica.



Para economizar energia, desligue o carregador da tomada quando não estiver em uso. O carregador não possui um interruptor Ligar/Desligar, pelo que deve desligá-lo da tomada eléctrica quando não estiver em uso, de maneira a poupar energia. O carregador deve ficar próximo da tomada eléctrica e com fácil acesso quando está a carregar.

Verificar o estado do carregamento da bateria

Quando o altifalante Bluetooth está ligado, prima a tecla Ligar/Desligar. A luz indicadora de energia piscará três vezes em cores diferentes de acordo com o estado do carregamento.

Estado	Cor
Menos de 30%	• Vermelho
30 – 70%	• Amarelo
Mais de 70%	• Verde

Modo de economia de energia automático

Economize energia da bateria activando o modo de economia de energia automático.

Prima sem soltar a tecla Ligar/Desligar e a tecla de Volume (+) ao mesmo tempo para activar o modo de economia de energia automático. O altifalante Bluetooth desliga-se automaticamente uma hora depois da reprodução de multimédia ter sido pausada.

Para desactivar o modo de economia de energia automático, prima sem soltar a tecla Ligar/Desligar e a tecla de Volume (-) ao mesmo tempo.



- Quando ligar o altifalante Bluetooth pela primeira vez, ele entra automaticamente no modo de economia de energia automático.
- Não poderá utilizar o modo de economia de energia automático quando o altifalante Bluetooth estiver ligado a um dispositivo móvel através de um cabo de áudio.

Ligar e desligar o altifalante Bluetooth

Prima sem soltar a tecla Ligar/Desligar para ligar ou desligar o altifalante Bluetooth.



Siga todos os avisos e directrizes de pessoal autorizado em áreas onde o uso de dispositivos sem fios é proibido, tal como aviões e hospitais.

Identificação da luz indicadora

A luz indicadora de energia e a luz indicadora avisam-no do estado do altifalante Bluetooth.

Luz indicadora de energia

Estado	Cor
Ligar	• Pisca em verde três vezes
A carregar	• Continuamente em vermelho
Totalmente carregado	• Continuamente em verde
Desligar	• Pisca em vermelho três vezes
Durante a utilização ou no modo de suspensão	• Desligado (se a restante energia da bateria for inferior a 10%, a luz pisca continuamente em vermelho.)

Luz indicadora

Estado	Cor
Modo de emparelhamento Bluetooth	<ul style="list-style-type: none">• Pisca em vermelho e azul
Ligado através de Bluetooth	<ul style="list-style-type: none">• Continuamente em azul
Ligação Bluetooth perdida	<ul style="list-style-type: none">• Continuamente em vermelho
Modo de emparelhamento Dual Sound	<ul style="list-style-type: none">• Continuamente em roxo



A luz indicadora poderá funcionar de forma diferente dependendo do dispositivo ligado.

Utilizar o altifalante Bluetooth

Bluetooth

Acerca do Bluetooth

Bluetooth é uma tecnologia padrão sem fios que usa uma frequência 2,4 GHz para se ligar a vários dispositivos em curtas distâncias. Pode ligar e trocar dados com outros dispositivos com capacidade Bluetooth, tais como dispositivos móveis, computadores, impressoras e outras aplicações digitais domésticas, sem ligação por cabo.

Informações ao usar Bluetooth

- Para evitar problemas quando ligar o seu altifalante Bluetooth a outro dispositivo, coloque-os próximos um do outro.
- Certifique-se de que o seu altifalante Bluetooth e o outro dispositivo Bluetooth estão dentro do alcance do Bluetooth de (10 m). A distância pode variar dependendo do ambiente em que os dispositivos são usados.
- Certifique-se de que não existem obstáculos entre o altifalante Bluetooth e o dispositivo ligado, incluindo pessoas, paredes, esquinas ou vedações.
- Não toque na antena Bluetooth de um dispositivo ligado.
- O Bluetooth utiliza a mesma frequência que alguns produtos industriais, científicos, médicos e produtos de baixa voltagem e podem ocorrer interferências quando criar ligações perto desse tipo de produtos.
- Alguns dispositivos, especialmente aqueles que não foram testados nem aprovados pela Bluetooth SIG, podem ser incompatíveis com o altifalante Bluetooth.
- Não utilize a funcionalidade Bluetooth para fins ilegais (por exemplo, piratear cópias de ficheiros ou escutas de comunicações ilegais para fins comerciais).

Ligar a outro dispositivo

Ligar através de Bluetooth

- Altifalante Bluetooth** prima sem soltar a tecla Ligar/Desligar para ligar o altifalante Bluetooth.
- Altifalante Bluetooth** prima sem soltar a tecla Multitarefas por aproximadamente três segundos para entrar no modo de emparelhamento Bluetooth.
Quando ligar o altifalante Bluetooth pela primeira vez, ele entra automaticamente no modo de emparelhamento Bluetooth.
- Outro dispositivo** active a funcionalidade Bluetooth e procure dispositivos Bluetooth.
Para mais informação, consulte o manual do utilizador do outro dispositivo.
- Outro dispositivo** Toque em **Samsung Level Box Pro (0000)** na lista de dispositivos disponíveis.

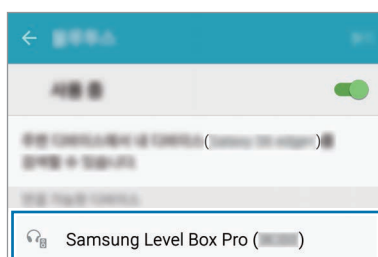

- O PIN do altifalante Bluetooth corresponde a um número de quatro dígitos entre parêntesis exibido no ecrã de definições Bluetooth do outro dispositivo. Os números diferem dependendo do altifalante Bluetooth.
- Assim que os dispositivos estiverem emparelhados, os dispositivos ligados mais recentemente ligam-se automaticamente ao altifalante Bluetooth sempre que o ligar.
- Se a ligação Bluetooth falhar ou se outro dispositivo não conseguir localizar o altifalante Bluetooth, retire a informação do dispositivo da lista de outros dispositivos. Depois, tente ligar novamente.
- O alcance da ligação Bluetooth e a qualidade do som podem variar dependendo dos dispositivos ligados.

Ligar através de um cabo de áudio

1 **Altifalante Bluetooth** prima sem soltar a tecla Ligar/Desligar para ligar o altifalante Bluetooth.

2 **Altifalante Bluetooth** ligue o cabo de áudio na entrada de cabo de áudio.

3 **Outro dispositivo** ligue a outra extremidade do cabo de áudio na saída de áudio.



- Quando o altifalante Bluetooth estiver ligado a outros dispositivos através de um cabo de áudio, não poderá utilizar a tecla Multitarefas para controlar a reprodução.
- Se o altifalante Bluetooth estiver ligado a outros dispositivos através de um cabo de áudio e ligação sem fios ao mesmo tempo, o altifalante Bluetooth reproduz áudio do dispositivo ligado através de Bluetooth.

Ligar dispositivos adicionais

O altifalante Bluetooth pode ligar-se a um máximo de dois dispositivos com Bluetooth activo ao mesmo tempo. Quando liga o altifalante Bluetooth a dois dispositivos, o dispositivo ligado em último é definido como dispositivo primário. O outro dispositivo é definido como dispositivo secundário.

1 Ligue o altifalante Bluetooth e um dispositivo através de Bluetooth.

2 Prima sem soltar a tecla Multitarefas por aproximadamente três segundos para entrar no modo de emparelhamento Bluetooth.

O primeiro dispositivo é definido como dispositivo secundário antes de ser desligado.

3 Siga o mesmo processo de ligação usado para ligar o primeiro dispositivo, para ligar o altifalante Bluetooth a outro dispositivo.

4 Volte a ligar o altifalante Bluetooth ao primeiro dispositivo.



Esta funcionalidade poderá não ser suportada em alguns dispositivos.

Voltar a ligar ou desligar o dispositivo

Voltar a ligar o dispositivo

Se a ligação Bluetooth terminar devido à distância entre os dispositivos, junte os dispositivos por um certo período de tempo. Os dispositivos irão ligar-se automaticamente.

Se a ligação Bluetooth terminar devido ao mau funcionamento do dispositivo, use o menu Bluetooth no dispositivo desligado para voltar a ligar os dispositivos.

Desligar o dispositivo

Prima sem soltar a tecla Multitarefas por aproximadamente três segundos. A ligação actual irá terminar e o altifalante Bluetooth irão entrar no modo de emparelhamento Bluetooth.

Pode terminar a ligação desligando o altifalante Bluetooth ou desactivando a funcionalidade Bluetooth no dispositivo ligado. Quando ligar o altifalante Bluetooth novamente e estiverem dispositivos ao alcance, o altifalante Bluetooth liga-se automaticamente ao dispositivo ligado mais recentemente.

Quando os dispositivos estão ligados através de um cabo de áudio, retire o cabo de ambos os dispositivos.



Poderá ocorrer ruído quando a ligação Bluetooth for incorrectamente desligada.

Utilizar o altifalante Bluetooth

Estão disponíveis várias funcionalidades quando o altifalante Bluetooth estiver ligado ao outro dispositivo.



As descrições seguintes baseiam-se num dispositivo móvel Samsung com Android 5.0. Algumas funcionalidades poderão ser diferentes ou não funcionar no altifalante Bluetooth dependendo do dispositivo conectado.

Reproduzir ficheiros de multimédia

O altifalante Bluetooth pode controlar a reprodução de multimédia e o volume dos dispositivos ligados.



- O altifalante Bluetooth poderá não conseguir controlar a reprodução multimédia quando ligado a alguns dispositivos.
- Quando o altifalante Bluetooth e outro dispositivo estiverem ligados através de um cabo de áudio, o altifalante Bluetooth poderá controlar apenas o volume.
- O altifalante Bluetooth poderá desligar se reproduzir o áudio demasiado alto enquanto estiver a carregar.

Reproduzir e pausar um ficheiro multimédia

Prima a tecla Multifunções. O ficheiro de música reproduzido mais recentemente irá reproduzir automaticamente na aplicação padrão de música instalada no dispositivo ligado.

Durante a reprodução, prima a tecla Multitarefas para pausar a reprodução. Para retomar a reprodução, prima novamente a tecla Multitarefas.



Quando dois dispositivos ligados estiverem a reproduzir ficheiros de multimédia ao mesmo tempo, o altifalante Bluetooth reproduzirá a partir do dispositivo que começou a reprodução primeiro. Quando pausar o ficheiro actualmente em reprodução, o ficheiro em reprodução no outro dispositivo será reproduzido automaticamente.

Avançar para o ficheiro de multimédia seguinte

Prima sem soltar a tecla de Volume (+) para avançar para o ficheiro seguinte durante a reprodução.

Retroceder para o ficheiro de multimédia anterior

Prima sem soltar a tecla de Volume (-) para retroceder para o ficheiro anterior durante a reprodução.

Ajustar o volume

Prima a tecla de volume.

Utilizar o Samsung Level

No dispositivo ligado, transfira a aplicação Samsung Level da Google Play Store ou Galaxy Apps. Através da aplicação, pode verificar a energia restante da bateria e ajustar o volume. Pode também definir o altifalante Bluetooth para o notificarem por voz quando existirem notificações no dispositivo ligado. Para mais informação, consulte o menu de ajuda da aplicação.



A aplicação Samsung Level é compatível com dispositivos móveis Samsung com Android 4.2.2 ou mais recente. Algumas funcionalidades poderão ser diferentes ou não funcionarem no altifalante Bluetooth dependendo do dispositivo conectado ou do sistema operativo.

Utilizar a funcionalidade de Bluetooth de ultra alta qualidade (UHQ-BT)

Se um dispositivo móvel ligado for compatível com a funcionalidade de ultra alta qualidade Bluetooth (UHQ-BT), pode ouvir áudio UHQ utilizando o altifalante Bluetooth quando reproduz um ficheiro de ultra alta qualidade. Use a aplicação Samsung Level no dispositivo móvel ligado para desactivar a funcionalidade UHQ-BT. Para mais informação, consulte a informação de ajuda da aplicação Samsung Level.



- Quando usa a funcionalidade Bluetooth para ouvir áudio UHQ, a eficácia da bateria do altifalante Bluetooth e o alcance máximo do Bluetooth (10 m) podem ser reduzidos.
- Visite www.samsung.com para ver as especificações do produto para o dispositivo móvel ligado para confirmar a sua compatibilidade com a funcionalidade UHQ-BT.

Partilhar áudio por Dual Sound

Partilhe áudio que está a ouvir no seu altifalante Bluetooth com outros altifalantes Bluetooth que suportem a funcionalidade Dual Sound. Pode ligar dois altifalantes Bluetooth para reproduzirem o mesmo áudio ou utilizá-los como um altifalante de duas vias.

Certifique-se de que o altifalante Bluetooth com o qual pretende partilhar áudio está ligado.



- O altifalante Bluetooth deve estar ligado a um dispositivo móvel, tal como um smartphone ou tablet. Se o seu altifalante Bluetooth não estiver ligado a um dispositivo móvel ou estiver ligado a mais do que um dispositivo móvel, não poderá partilhar áudio com outros altifalantes Bluetooth.
- Se a distância entre o seu altifalante Bluetooth e os dispositivos ligados for muito grande, existir um obstáculo entre eles ou o sinal de Wi-Fi for fraco, a qualidade do áudio poderá ser baixa.
- Se desligar o seu altifalante Bluetooth e o ligar novamente enquanto utiliza a funcionalidade Dual Sound, ele tentará reactivar a funcionalidade Dual Sound. Contudo, se outro altifalante Bluetooth estiver ligado no dispositivo móvel, a funcionalidade Dual Sound não é reactivada.
- Se o outro altifalante Bluetooth for desligado durante a partilha, ele será desligado do seu altifalante Bluetooth. Quando o voltar a ligar, ele irá ligar-se automaticamente ao dispositivo móvel que já estava ligado para partilhar áudio.
- Enquanto partilha áudio, a funcionalidade de notificação por voz será desactivada.
- Visite www.samsung.com para ver as especificações do produto para o outro altifalante Bluetooth para confirmar a sua compatibilidade com a funcionalidade Dual Sound.

Utilizar os botões Multifunções e volume

Pode ouvir áudio através de dois altifalantes Bluetooth ao mesmo tempo. Prima sem soltar a tecla Multifunções e a tecla de Volume (-) no outro altifalante Bluetooth por aproximadamente um segundo para permitir que seja localizado.

Depois, prima sem soltar a tecla Multifunções e a tecla de Volume (+) no seu altifalante Bluetooth por aproximadamente um segundo. O áudio que está actualmente a ouvir será partilhado com o outro altifalante Bluetooth.

Para parar a partilha de áudio, prima sem soltar a tecla de Volume (+) e a tecla de Volume (-) no seu altifalante Bluetooth por aproximadamente um segundo.

Utilizar o Samsung Level

No dispositivo móvel ligado, inicie a aplicação Samsung Level para partilhar áudio com outro altifalante Bluetooth. Enquanto utiliza a funcionalidade Dual Sound, pode separar o som para criar uma configuração de altifalante de duas vias.

Para mais informação, consulte a informação de ajuda da aplicação.

Índice

Resolução de problemas

Antes de contactar o Centro de Assistência Samsung, por favor tente as soluções seguintes.

O seu altifalante Bluetooth não se liga

Quando a bateria estiver totalmente descarregada, o seu altifalante Bluetooth não se irá ligar. Carregue a bateria totalmente antes de ligar o altifalante Bluetooth.

O seu altifalante Bluetooth deixa de responder

Se o altifalante Bluetooth não responder ou desaparecer, tente resolver isso desligando o altifalante Bluetooth e voltando a ligá-lo.

Se o altifalante Bluetooth continuar sem responder, termine a ligação Bluetooth e volte a ligá-los. Para fazer isso, prima sem soltar a tecla Multitarefas por aproximadamente três segundos. Quando o altifalante Bluetooth entra no modo de emparelhamento Bluetooth, ligue os dispositivos novamente e depois verifique o funcionamento do altifalante Bluetooth.

Se o problema continuar, contacte um Centro de Assistência Samsung.

A bateria não carrega correctamente (Para carregadores e cabos USB aprovados pela Samsung)

Certifique-se de que o Cabo USB ou o carregador está correctamente ligado.

Se o problema continuar, contacte um Centro de Assistência Samsung.

Um outro dispositivo Bluetooth não consegue localizar o seu altifalante Bluetooth

- Certifique-se de que o altifalante Bluetooth se encontra no modo de emparelhamento Bluetooth.
- Reinicie o seu altifalante Bluetooth e procure novamente o altifalante Bluetooth.
- Certifique-se de que o seu altifalante Bluetooth e o outro dispositivo Bluetooth estão dentro do alcance do Bluetooth de (10 m).

Se as sugestões acima não resolveram o seu problema, contacte um Centro de Assistência Samsung.

O seu altifalante Bluetooth não se encontra ligado a outro dispositivo Bluetooth

- Certifique-se de que o seu altifalante Bluetooth e o outro dispositivo Bluetooth estão dentro do alcance máximo do Bluetooth de (10 m).
- No dispositivo com o qual se quer ligar, desligue todos os dispositivos emparelhados e tente ligar novamente.

A ligação Bluetooth desliga-se muitas vezes

- Se existirem obstáculos entre os dispositivos, a distância de operação poderá ser reduzida.
- Certifique-se de que o seu altifalante Bluetooth e o outro dispositivo Bluetooth estão dentro do alcance máximo do Bluetooth de (10 m).
- Quando usar o altifalante Bluetooth com outros dispositivos Bluetooth, a ligação pode ser afectada por ondas electromagnéticas. Procure usar o altifalante Bluetooth em ambientes onde existam poucos dispositivos sem fios presentes.

O altifalante Bluetooth funciona de forma diferente daquela descrita no manual

- As funções disponíveis podem diferir dependendo do dispositivo ligado.
- Algumas funcionalidades não podem ser usadas quando dois dispositivos estão ligados com o altifalante Bluetooth ao mesmo tempo.

A bateria descarrega mais rapidamente do que quando a comprei

- Quando expõe o altifalante Bluetooth ou a bateria a temperaturas muito frias ou muito quentes, a carga útil pode ser reduzida.
- A bateria é um consumível e a carga útil irá diminuir com o tempo.

Retirar a bateria

- Para retirar a bateria, **deve** visitar um centro de assistência autorizado com as instruções fornecidas.
- Para sua segurança, **não deve tentar remover** a bateria. Se a bateria não for removida correctamente, poderá ser danificada ou danificar o dispositivo, causar ferimentos em si e/ou tornar o dispositivo pouco seguro.
- A Samsung não se responsabiliza por quaisquer danos ou perdas (seja por contracto ou prejuízo, incluindo negligência) que podem surgir pelo facto de não seguir à risca estes avisos e instruções, excluindo morte ou ferimentos pessoais causados por negligência da Samsung.

- 1 Retire a tampa do botão do cimo do altifalante Bluetooth.
- 2 Retire os dois parafusos na parte traseira do altifalante e os seis parafusos centrais.
- 3 Retire o pé de borracha do fundo do altifalante Bluetooth.
- 4 Depois de remover os pés de borracha, irá ver os quatro parafusos. Retire os dois parafusos traseiros do altifalante.
- 5 Retire a grelha da parte traseira do altifalante Bluetooth.

- 6 Retire a tampa de borracha.
- 7 Na lateral direita interna do altifalante, retire o autocolante e os quatro parafusos do componente no qual o autocolante estava colado.
- 8 Retire o componente e desligue o cabo de fita.
- 9 Retire a tampa de borracha do cabo de fita e puxe o cabo de fita para fora do altifalante.
- 10 Retire os oito parafusos em volta do compartimento da bateria.
- 11 Desligue os quatro cabos da placa de circuitos.
- 12 Retire a caixa da bateria.
- 13 No cimo da caixa da bateria, desprenda os dois lados da placa de circuitos.
- 14 Desligue o conector da bateria e retire as baterias.

Copyright

Copyright © 2016 Samsung Electronics

Este manual está protegido pelas leis internacionais de copyright.

Nenhuma parte deste manual pode ser reproduzida, traduzida ou transmitida de maneira alguma, nem por nenhum meio, electrónico ou mecânico, incluindo fotocópia, gravação ou armazenado em armazenamento de informação ou sistema de obtenção, sem obter primeiro o consentimento escrito da Samsung Electronics.

Marcas Registadas

- SAMSUNG e o logotipo SAMSUNG são marcas registadas da Samsung Electronics.
- Bluetooth® é uma marca registada da Bluetooth SIG, Inc. por todo o mundo.
- Todas as outras marcas registadas e copyrights são propriedade dos seus respectivos proprietários.

Izlasiet mani vispirms

Pirms ierīces ekspluatācijas uzsākšanas izlasiet šo rokasgrāmatu, lai nodrošinātu pareizu un drošu ierīces lietošanu.

- Attēli vizuāli var atšķirties no faktiskā izstrādājuma. Saturs var tikt mainīts bez iepriekšēja brīdinājuma.
- Pirms pievienojat Bluetooth skaļruni citai ierīcei, pārbaudiet, vai otra ierīce ir saderīga ar Bluetooth skaļruni.

Norādījumu ikonas



Brīdinājums: situācijas, kuru rezultātā var nodarīt kaitējumu sev vai citiem



Uzmanību: situācijas, kuru rezultātā var nodarīt kaitējumu jūsu ierīcei vai citām iekārtām



Paziņojums: piezīmes, lietošanas padomi vai papildu informācija

Darba sākšana

Pakas saturs

Pārbaudiet, vai ierīces komplektācijā ir šādi priekšmeti:

- Bluetooth skaļrunis
- Īsā lietošanas pamācība



- Ar ierīci pievienotie vienumi un jebkādi citi aksesuāri var atšķirties atkarībā no reģiona vai pakalpojumu sniedzēja.
- Piegādātie piederumi ir paredzēti tikai šai ierīcei un var nebūt saderīgi ar citām ierīcēm.
- Izstrādājuma dizains un specifikācijas var tikt mainīti bez iepriekšēja brīdinājuma.
- Jūs varat iegādāties papildu piederumus pie vietējā Samsung mazumtirgotāja. Pirms iegādes pārliedzinieties, vai tie ir saderīgi ar šo ierīci.
- Izmantojiet tikai Samsung apstiprinātos piederumus. Neapstiprinātu piederumu lietošana var izraisīt darbības problēmas un darbības traucējumus, kurus nesedz garantija.
- Visu palīgierīču pieejamība var mainīties, un tas ir pilnībā atkarīgs no ražošanas uzņēmumiem. Lai iegūtu plašāku informāciju par pieejamajiem piederumiem, skatiet Samsung tīmekļa vietni.

Ierīces izkārtojums

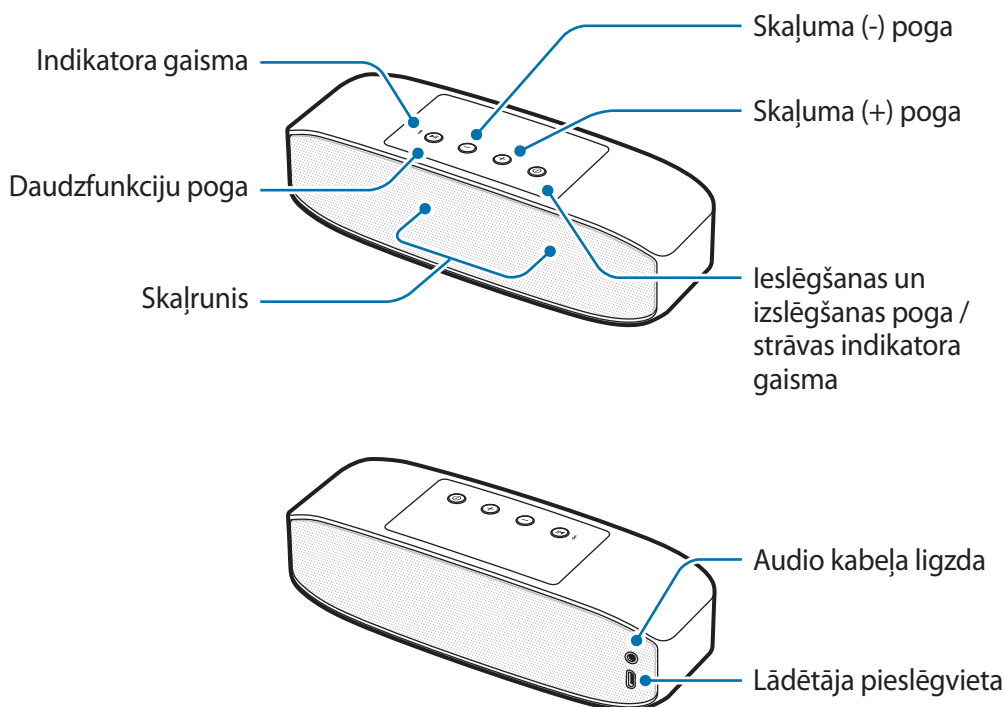

Pogas un funkcijas

Nosaukums	Funkcija
Ieslēgšanas un izslēgšanas poga / strāvas indikatora gaisma	<ul style="list-style-type: none"> Nospiediet un turiet nospiektu, lai ieslēgtu vai izslēgtu Bluetooth skaļruni. Strāvas indikatora gaisma informē jūs par akumulatora statusu.
Daudzfunkciju poga	<ul style="list-style-type: none"> Turiet nospiektu pogu aptuveni 3 sekundes, lai aktivizētu Bluetooth savienošanas pāri režīmu. Nospiediet, lai izveidotu atkārtotu savienojumu starp ierīcēm, ja zaudēts savienojums. Nospiediet, lai atskaņotu vai pauzētu multivides failus.
Skaļuma pogas	<ul style="list-style-type: none"> Nospiediet, lai pielāgotu skaļumu multivides atskaņošanas laikā. Turiet nospiektu skaļuma (+) pogu, lai multivides atskaņošanas laikā pārietu uz nākamo failu. Turiet nospiektu skaļuma (-) pogu, lai multivides atskaņošanas laikā pārietu uz iepriekšējo failu.

Akumulatora uzlāde

Pirms Bluetooth skaļruņa pirmās izmantošanas reizes vai akumulatora ilgstoša dīkstāves perioda akumulators ir jāuzlādē.



Izmantojiet tikai Samsung apstiprinātus lādētājus (vismaz 5 V/2 A) un kabelus. Lietojot neapstiprinātus lādētājus vai kabelus, iespējams izraisīt akumulatora eksploziju vai sabojāt Bluetooth skaļruni.



Ja akumulators ir pilnīgi izlādējies, Bluetooth skaļruni nevar ieslēgt uzreiz pēc tam, kad ir pievienots lādētājs. Pirms Bluetooth skaļruņa ieslēgšanas ļaujiet tukšajam akumulatoram dažas minūtes uzlādēties.

Savienojiet Bluetooth skaļruni ar USB strāvas adapteri, izmantojot USB kabeli. Iespraudiet USB strāvas adapteri kontaktligzdā.

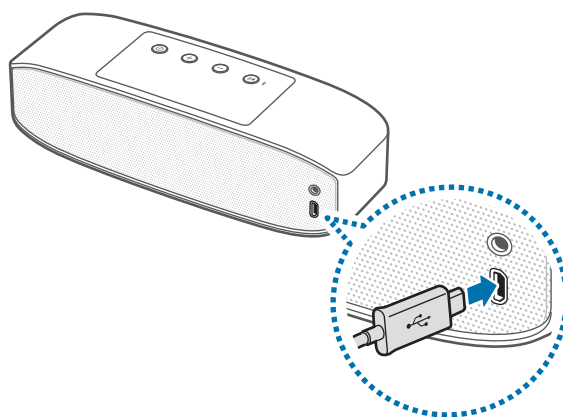

Pievienojot lādētāju nepareizi, iespējams nopietni sabojāt Bluetooth skaļruni. Garantija nesedz nepareizas ierīces lietošanas rezultātā radušos bojājumus.



- Izmantojot lādētāja vietā citu strāvas avotu, piemēram, datoru, uzlādes ātrums var samazināties mazākas elektriskās strāvas dēļ.
- Bluetooth skaļruni var lietot arī tā uzlādes laikā, taču tad būs nepieciešams ilgāks laiks, lai pilnībā uzlādētu akumulatoru.
- Uzlādes laikā Bluetooth skaļrunis var uzkarst. Tas ir normāli, un tam nevajadzētu ietekmēt Bluetooth skaļruņa kalpošanas laiku vai veiktspēju. Ja akumulators uzkarst vairāk nekā parasti, lādētājs var pārstāt veikt uzlādi.
- Ja Bluetooth skaļrunis neuzlādējas pareizi, nogādājiēt Bluetooth skaļruni un lādētāju Samsung servisa centrā.

Pēc pilnīgas uzlādes vispirms atvienojiet USB kabeli no Bluetooth skaļruņa un pēc tam atvienojiet to no elektrības kontaktligzdas.



Lai taupītu enerģiju, atvienojiet lādētāju no elektrotīkla, kad tas netiek izmantots. Lādētājam nav ieslēgšanas/izslēgšanas slēdža, tādēļ laikā, kad lādētājs netiek izmantots, tas jāatvieno no kontaktligzdas, lai novērstu nelietderīgu elektroenerģijas patēriņu. Uzlādes laikā lādētājam ir jāatrodas elektriskās kontaktligzdas tuvumā un jābūt viegli pieejamam.

Akumulatora uzlādes statusa pārbaude

Brīdī, kad Bluetooth skaļrunis ir ieslēgts, nospiediet ieslēgšanas un izslēgšanas pogu. Strāvas indikatora gaismā mirgos trīs reizes dažādās krāsās atkarībā no uzlādes statusa.

Statuss	Krāsa
Mazāk par 30%	• Sarkana
30–70%	• Dzeltena
Vairāk par 70%	• Zaļa

Automātiskais enerģijas taupīšanas režīms

Taupiet akumulatora enerģiju, aktivizējot automātisko enerģijas taupīšanas režīmu.

Lai aktivizētu automātisko enerģijas taupīšanas režīmu, vienlaicīgi nospiediet ieslēgšanas un izslēgšanas pogu un skaļuma (+) pogu. Vienu stundu pēc multivides faila atskaņošanas pārtraukšanas Bluetooth skaļrunis izslēgsies automātiski.

Lai deaktivizētu automātisko enerģijas taupīšanas režīmu, vienlaicīgi nospiediet un turiet nospiektu ieslēgšanas un izslēgšanas pogu un skaļuma (-) pogu.



- Pirmo reizi ieslēdzot Bluetooth skaļruni, tas automātiski ieslēgsies automātiskajā enerģijas taupīšanas režīmā.
- Automātisko enerģijas taupīšanas režīmu nav iespējams izmantot, ja Bluetooth skaļrunis ir savienots ar mobilo ierīci, izmantojot audio kabeli.

Bluetooth skaļruņa ieslēgšana un izslēgšana

Nospiediet un turiet nospiektu ieslēgšanas un izslēgšanas pogu, lai ieslēgtu vai izslēgtu Bluetooth skaļruni.



Ņemiet vērā visus pilnvarota personāla publicētos brīdinājumus un norādījumus vietās, kur bezvadu ierīču izmantošana ir ierobežota, piemēram, lidmašīnās un slimnīcās.

Indikatora gaismas noteikšana

Strāvas indikatora gaisma un indikatora gaisma informē jūs par Bluetooth skaļruņa statusu.

Strāvas indikatora gaisma

Statuss	Krāsa
Ieslēdzas	• Mirgo zaļā krāsā trīs reizes
Uzlādējas	• Nepārtraukti deg sarkanā krāsā
Pilnībā uzlādēts	• Nepārtraukti deg zaļā krāsā
Izslēdzas	• Mirgo sarkanā krāsā trīs reizes
Lietošanas laikā vai miega režīmā	• Izslēgta (Ja atlikusī akumulatora jauda ir mazāka par 10%, indikators nepārtraukti mirgo sarkanā krāsā.)

Indikatora gaisma

Statuss	Krāsa
Bluetooth savienošanas pāri režīms	<ul style="list-style-type: none">• Mirgo sarkanā un zilā krāsā
Savienots, izmantojot Bluetooth	<ul style="list-style-type: none">• Nepārtraukti deg zilā krāsā
Zaudēts Bluetooth savienojums	<ul style="list-style-type: none">• Nepārtraukti deg sarkanā krāsā
Dual Sound savienošanas pāri režīms	<ul style="list-style-type: none">• Nepārtraukti deg lillā krāsā



Indikatora gaisma darbojas atšķirīgi atkarībā no savienotās ierīces.

Bluetooth skaļruņa lietošana

Bluetooth

Par Bluetooth

Bluetooth ir bezvadu tehnoloģijas standarts, kas izmanto 2,4 GHz frekvenci, lai savienotu dažādas ierīces tuvos attālumos. Tas var izveidot savienojumu un apmainīties datiem ar citām ierīcēm, kurās iespējota funkcija Bluetooth, piemēram, mobilajām ierīcēm, datoriem, printeriem un citu digitālo sadzīves tehniku, neveidojot savienojumu ar kabeliem.

Norādes Bluetooth lietošanai

- Lai izvairītos no problēmām, savienojot Bluetooth skaļruni ar citu ierīci, novietojiet ierīces tā, lai tās atrastos tuvu viena otrai.
- Pārliecinieties, vai Bluetooth skaļrunis un otra Bluetooth ierīce atrodas Bluetooth savienojuma diapazonā (10 m). Attālums var mainīties atkarībā no vides, kurā ierīces tiek izmantotas.
- Pārliecinieties, vai starp Bluetooth skaļruni un savienoto ierīci nav šķēršļu, tostarp cilvēku, sienu, stūru vai žogu.
- Neaiztieci pievienotas ierīces Bluetooth antenu.
- Bluetooth izmanto tādu pašu frekvenci, kā daži industriālie, zinātniskie, medicīniskie un zema enerģijas patēriņa produkti un var rasties traucējumi izveidojot savienojumus šāda veida produktu tuvumā.
- Dažas ierīces, it sevišķi tās, kuras nav pārbaudījis vai apstiprinājis Bluetooth SIG, var nebūt savietojamas ar Bluetooth skaļruni.
- Neizmantojiet Bluetooth funkciju nelikumīgiem mērķiem (piemēram, veidojot pirātiskas failu kopijas vai nelegāli noklausoties komunikāciju komerciāliem mērķiem).

Savienojuma izveide ar citām ierīcēm

Pieslēgšanās ar Bluetooth

- 1 Bluetooth skaļrunis** Lai ieslēgtu Bluetooth skaļruni, nospiediet un turiet nospiestu ieslēgšanas un izslēgšanas pogu.
- 2 Bluetooth skaļrunis** Lai aktivizētu Bluetooth savienošanas pāri režīmu, nospiediet un aptuveni 3 sekundes turiet nospiestu daudzfunkciju pogu.
Pirmo reizi ieslēdzot Bluetooth skaļruni, tas automātiski pārslēgsies Bluetooth savienošanas pāri režīmā.
- 3 Otra ierīce** Aktivizējiet funkciju Bluetooth un meklējiet Bluetooth ierīces.
Lai iegūtu papildinformāciju, skatiet otrās ierīces lietotāja rokasgrāmatu.
- 4 Cita ierīce** Pieejamo ierīču sarakstā pieskarieties **Samsung Level Box Pro (0000)**.

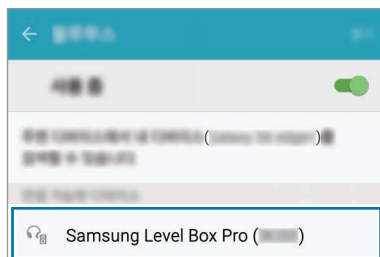

- Bluetooth skaļruņa PIN ir četr ciparu skaitlis apaļās iekavās, kas norādīts otras ierīces Bluetooth iestatījumu ekrānā. Skaitlis atšķiras atkarībā no Bluetooth skaļruņa.
- Pēc tam, kad ierīces jau būs bijušas savienotas pāri, nesen savienotās ierīces automātiski izveidos savienojumu ar Bluetooth skaļruni, tiklīdz jūs to ieslēgsiet.
- Ja neizdodas Bluetooth savienojums vai otra ierīce nevar atrast Bluetooth skaļruni, no otras ierīces saraksta noņemiet ierīces informāciju. Tad mēģiniet izveidot atkārtotu savienojumu.
- Savienojuma izveidošanas metode ar Bluetooth var atšķirties atkarībā no savienotajām ierīcēm.

Pievienošana ar audio kabeli

1 Bluetooth skaļrunis Lai ieslēgtu Bluetooth skaļruni, nospiediet un turiet nospiestu ieslēgšanas un izslēgšanas pogu.

2 Bluetooth skaļrunis Iespraudiet audio kabeli audio kabeļa ligzdā.

3 Cita ierīce Iespraudiet audio kabeļa otru galu audio izvades ligzdā.



- Kad Bluetooth skaļrunis ir savienots ar citām ierīcēm, izmantojot audio kabeli, atskaņošanas vadību nav iespējams veikt, izmantojot daudzfunkciju pogu.
- Ja Bluetooth skaļrunis ir savienots ar citām ierīcēm, vienlaicīgi izmantojot gan audio kabeli, gan bezvadu savienojumu, Bluetooth skaļrunis atskaņo audio no ierīces, kas savienota, izmantojot Bluetooth.

Papildu ierīču pievienošana

Bluetooth skaļruni vienlaikus var savienot ar ne vairāk kā divām ierīcēm, kurās ir iespējota funkcija Bluetooth. Savienojot Bluetooth skaļruni ar divām ierīcēm, pēdējā pievienotā ierīce tiek atpazīta kā primārā ierīce. Otra ierīce tiek atpazīta kā sekundārā ierīce.

1 Savienojiet Bluetooth skaļruni ar ierīci, izmantojot Bluetooth.

2 Nospiediet un aptuveni trīs sekundes turiet nospiestu daudzfunkciju pogu, lai aktivizētu Bluetooth savienošanas pārī režīmu.

Pirmā ierīce tiek saglabāta kā sekundārā ierīce pirms tā netiek atvienota.

3 Lai Bluetooth skaļruni savienotu ar citu ierīci, veiciet to pašu savienojuma procesu, kuru izmantojāt pirmās ierīces pievienošanai.

4 Savienojiet Bluetooth skaļruni ar pirmo ierīci.



Dažas ierīces var šo funkciju neatbalstīt.

Atkārtota ierīces pievienošana un atvienošana

Ierīces savienojuma izveidošana no jauna

Ja Bluetooth savienojums tiek pārtraukts sakarā ar pārāk lielu attālumu starp ierīcēm, pielieciet attiecīgajā brīdī ierīces tuvāk vienu otrai. Ierīcēm tiks automātiski izveidots savienojums no jauna.

Ja Bluetooth savienojums tiek pārtraukts sakarā ar nepareizu ierīces darbību, izmantojiet Bluetooth izvēlni atvienotajā ierīcē, lai savienotu ierīces no jauna.

Ierīces atvienošana

Nospiediet un aptuveni trīs sekundes turiet nospiestu daudzfunkciju pogu. Pašreizējais savienojums tiks pārtraukts un Bluetooth skaļrunis pāries Bluetooth savienošanas pārī režīmā.

Jūs varat arī pārtraukt savienojumu, izslēdzot Bluetooth skaļruni vai savienotajai ierīcei deaktivējot Bluetooth funkciju. Ja Bluetooth skaļruni ieslēdz no jauna un ierīces atrodas savienojuma diapazonā, Bluetooth skaļrunis automātiski savienojas ar pēdējo savienoto ierīci.

Ja ierīces ir savienotas, izmantojot audio kabeli, atvienojiet kabeli no abām ierīcēm.



Ja Bluetooth savienojums tiek nepareizi pārtraukts, var parādīties troksnis.

Bluetooth skaļruņa lietošana

Kad Bluetooth skaļrunis ir savienots ar citu ierīci, ir pieejamas dažādas funkcijas.



Tālāk dotie apraksti ir balstīti uz Samsung mobilās ierīces, kas darbojas operētājsistēmā Android 5.0. Atkarībā no pievienotās ierīces dažas funkcijas var atšķirties vai var nedarboties ar jūsu Bluetooth skaļruni.

Multivides failu atskaņošana

Bluetooth skaļrunis spēj kontrolēt savienoto ierīču multivides atskaņošanu un skaļuma līmeni.



- Var gadīties, ka esot savienotam ar atsevišķām ierīcēm, Bluetooth skaļrunis nespēj kontrolēt multivides atskaņošanu.
- Ja Bluetooth skaļrunis un cita ierīce ir savienoti, izmantojot audio kabeli, Bluetooth skaļrunis spēj kontrolēt tikai skaņas līmeni.
- Ja Bluetooth skaļruņa uzlādes laikā audio tiek atskaņots pārāk lielā skaļumā, skaļrunis var izslēgties.

Multivides faila atskaņošana un pauzēšana

Nospiediet daudzfunkciju pogu. Pēdējais atskaņotais mūzikas fails tiks atskaņots automātiski noklusējuma mūzikas app, kas uzinstalēta savienotajā ierīcē.

Atskaņošanas laikā nospiediet daudzfunkciju pogu, lai pauzētu atskaņošanu. Lai atsāktu atskaņošanu, no jauna nospiediet daudzfunkciju pogu.



Ja divas savienotās ierīces atskaņo multivides failus vienlaicīgi, Bluetooth skaļrunī tiks atskaņots fails no ierīces, kas pirmā uzsāka faila atskaņošanu. Pauzējot failu, kurš pašlaik tiek atskaņots, automātiski tiks atskaņots otras ierīces atskaņotais fails.

Nākamā multivides faila izlaišana

Turiet nospiestu skaļuma (+) pogu, lai atskaņošanas laikā pārietu uz nākamo failu.

Iepriekšējā multivides faila izlaišana

Turiet nospiestu skaļuma (-) pogu, lai atskaņošanas laikā pārietu uz iepriekšējo failu.

Skaļuma pielāgošana

Nospiediet skaļuma pogu.

Samsung Level izmantošana

Savienotajā ierīcē lejupielādējiet Samsung Level app no Google Play veikals vai Galaxy Apps. Izmantojot šo app, jūs varat pārbaudīt atlikušo akumulatora uzlādes līmeni un pielāgot skaļumu. Bluetooth skaļruni var iestatīt arī balss paziņojumu saņemšanai, ja savienotajai ierīcei ir paziņojumi. Plašāku informāciju skatiet programmas palīdzības sadaļā.



Samsung Level app ir savietojama ar Samsung mobilajām ierīcēm, kas darbojas ar Android operētājsistēmu 4.2.2 vai jaunāku. Dažas funkcijas var atšķirties vai var nedarboties ar jūsu Bluetooth skaļruni atkarībā no pievienotās ierīces vai lietotās operētājsistēmas.

Ļoti augstas kvalitātes Bluetooth (UHQ-BT) funkcijas izmantošana

Ja savienotā mobilā ierīce atbalsta ļoti augstas kvalitātes Bluetooth (UHQ-BT) funkciju, atskaņojot ļoti augstas kvalitātes multivides failu, izmantojot Bluetooth skaļruni, jūs varat klausīties audio UHQ kvalitātē. Izmantojiet Samsung Level app savienotajā mobilajā ierīcē, lai deaktivizētu UHQ-BT funkciju. Plašāku informāciju skatiet Samsung Level app palīdzības sadaļā.



- Izmantojot Bluetooth funkciju, lai klausītos audio UHQ kvalitātē, iespējams tiks samazināta Bluetooth skaļruņa akumulatora efektivitāte un maksimālais Bluetooth diapazons (10 m).
- Apmeklējiet www.samsung.com, lai apskatītu pievienotās mobilās ierīces produkta specifikācijas un pārlicinātos, vai tās atbalsta UHQ-BT funkciju.

Audio koplietošana, izmantojot Dual Sound

Koplietojiet audio ierakstus, ko klausāties ar Bluetooth skaļruni, ar citiem Bluetooth skaļruņiem, kas atbalsta Dual Sound funkciju. Jūs varat pievienot divus Bluetooth skaļruņus, lai atskaņotu vienu audio ierakstu vai lai izmantotu tos kā divu kanālu skaļruni.

Pārliecinieties, vai Bluetooth skaļrunis, kuru vēlaties pievienot, lai koplietotu audio ierakstus, ir ieslēgts.



- Jūsu Bluetooth skaļrunim jābūt savienotam ar mobilo ierīci, piemēram, viedtālruni vai planšetdatoru. Ja jūsu Bluetooth skaļrunis nav savienots ar mobilo ierīci vai ir savienots ar vairāk nekā vienu mobilo ierīci, audio koplietošana ar citiem Bluetooth skaļruņiem nav iespējama.
- Ja attālums starp Bluetooth skaļruni un savienotajām ierīcēm ir pārāk liels, starp tām atrodas šķērslis, vai ir spēcīgs Wi-Fi signāls, audio kvalitāte var būt zema.
- Ja Dual Sound funkcijas izmantošanas laikā izslēgsiet Bluetooth skaļruni un ieslēgsiet to atkārtoti, skaļrunis centīsies aktivizēt Dual Sound funkcijas darbību. Tomēr, ja mobilajai ierīcei būs pievienots cits Bluetooth skaļrunis, Dual Sound funkcija netiks aktivizēta.
- Ja koplietošanas laikā otrs Bluetooth skaļrunis tiek izslēgts, tas tiks atvienots no jūsu Bluetooth skaļruņa. Tās atkal ieslēdzot, austiņas automātiski atkārtoti izveidos savienojumu ar mobilo ierīci, kurai tās bija pieslēgtas pirms audio ieraksta koplietošanas.
- Audio koplietošanas laikā balss paziņojumu funkcija ir deaktivizēta.
- Apmeklējiet www.samsung.com, lai apskatītu cita Bluetooth skaļruņa produkta specifikācijas un pārliecinātos, vai tas atbalsta Dual Sound funkciju.

Daudzfunkciju pogas un skaļuma pogu izmantošana

Jūs varat klausīties audio ierakstus, izmantojot divus Bluetooth skaļruņus vienlaicīgi. Lai iespējotu cita Bluetooth skaļruņa atrašanu, nospiediet un apmēram vienu sekundi turiet nospiestu uz tā esošo daudzfunkciju pogu un skaļuma (-) pogu.

Pēc tam nospiediet un apmēram vienu sekundi turiet nospiestu sava Bluetooth skaļruņa daudzfunkciju pogu un skaļuma (+) pogu. Audio ieraksts, ko pašlaik klausāties, tiks koplietots ar otru Bluetooth skaļruni.

Lai pārtrauktu audio ieraksta koplietošanu, nospiediet un apmēram vienu sekundi turiet nospiestu sava Bluetooth skaļruņa skaļuma (+) pogu un skaļuma (-) pogu.

Samsung Level izmantošana

Pievienotajā mobilajā ierīcē palaidiet Samsung Level app, lai koplietotu audio ierakstus ar citu Bluetooth skaļruni. Izmantojot Dual Sound funkciju, jūs varat sadalīt skaņu, izveidojot divu kanālu skaļruņa uzstādījumu.

Plašāku informāciju skatiet programmas palīdzības sadaļā.

Pielikums

Traucējummeklēšana

Pirms sazināties ar Samsung servisa centru, lūdzu, izmēģiniet tālāk norādītos risinājumus.

Jūsu Bluetooth skaļrunis neieslēdzas

Kad akumulators ir pilnīgi izlādējies, Bluetooth skaļrunis neieslēdzas. Pirms Bluetooth skaļruņa ieslēgšanas pilnībā uzlādējiet akumulatoru.

Bluetooth skaļruņa darbība sastingst

Ja Bluetooth skaļruņa darbība sastingst vai uzkaras, mēģiniet atrisināt problēmu, izslēdzot Bluetooth skaļruni un pēc to tam atkal ieslēdzot.

Ja Bluetooth skaļrunis joprojām nereaģē, pārtrauciet Bluetooth savienojumu un atjaunojiet to. Lai to izdarītu, apmēram trīs sekundes turiet nospiestu daudzfunkciju pogu. Kad Bluetooth skaļrunim tiek aktivizēts Bluetooth savienošanas pārī režīms, vēlreiz savienojiet ierīces un pēc tam pārbaudiet Bluetooth skaļruņa darbību.

Ja problēma vēl joprojām nav atrisināta, sazinieties ar Samsung servisa centru.

Akumulators neuzlādējas pareizi (Samsung apstiprinātiem USB kabeļiem un lādētājiem)

Pārliedzinieties, ka USB kabelis vai lādētājs ir pievienots pareizi.

Ja problēma vēl joprojām nav atrisināta, sazinieties ar Samsung servisa centru.

Cita Bluetooth ierīce nevar noteikt jūsu Bluetooth skaļruņa atrašanās vietu

- Pārliecinieties, vai jūsu Bluetooth skaļrunis atrodas Bluetooth savienošanas pārī režīmā.
- Restartējiet Bluetooth skaļruni un atkārtoti veiciet Bluetooth skaļruņa meklēšanu.
- Pārliecinieties, vai Bluetooth skaļrunis un otra Bluetooth ierīce atrodas Bluetooth savienojuma diapazonā (10 m).

Ja iepriekš norādītie padomi nepalīdz novērst problēmu, sazinieties ar Samsung servisa centru.

Jūsu Bluetooth skaļrunis nespēj izveidot savienojumu ar citu Bluetooth ierīci

- Pārliecinieties, vai Bluetooth skaļrunis un otra Bluetooth ierīce atrodas maksimāli pieļaujamajā Bluetooth diapazonā (10 m).
- No ierīces, ar kuru veidosiet savienojumu, atvienojiet visas pārī savienotās ierīces un vēlreiz mēģiniet izveidot savienojumu.

Bluetooth savienojums tiek bieži atvienots

- Ja starp ierīcēm ir šķēršļi, darbības attālums var samazināties.
- Pārliecinieties, vai Bluetooth skaļrunis un otra Bluetooth ierīce atrodas maksimāli pieļaujamajā Bluetooth diapazonā (10 m).
- Izmantojot Bluetooth skaļruni ar citām Bluetooth ierīcēm, savienojumu var ietekmēt elektromagnētiskie viļņi. Izmantojiet Bluetooth skaļruni vidē, kur ir mazāk bezvadu ierīču.

Bluetooth skaļrunis darbojas citādi, nekā aprakstīts rokasgrāmatā

- Pieejamās funkcijas var atšķirties atkarībā no savienotās ierīces.
- Dažas funkcijas nevar izmantot, ja ar Bluetooth skaļruni vienlaicīgi ir savienotas divas ierīces.

Akumulators izlādējas ātrāk, salīdzinot ar iegādes brīdi

- Kad Bluetooth skaļrunis vai akumulators tiek pakļauts ļoti zemas vai ļoti augstas temperatūras iedarbībai, akumulatora darbības ilgums var samazināties.
- Akumulatora darbmūžs ir ierobežots, un noderīgā izlāde laika gaitā samazinās.

Akumulatora izņemšana

- Lai izņemtu akumulatoru, jums ar pieejamajām instrukcijām **jāapmeklē** autorizēts apkalpošanas centrs.
- Jūsu drošībai **nemēģiniet izņemt** akumulatoru pats. Ja akumulators netiek pareizi izņemts, tas var izraisīt akumulatora un ierīces bojājumus, ievainojumus un/vai padarīt ierīci nedrošu lietošanai.
- Samsung neuzņemas atbildību par kaitējumiem un zaudējumiem (saskaņā ar līguma noteikumiem vai tiesību aktiem), kas varētu rasties, ja netiek precīzi ievēroti šie brīdinājumi un norādījumi, izņemot nāvi vai miesas bojājumus, ja tie izraisīti Samsung nolaidības dēļ.

- 1 Noņemiet pogas pārsegu no Bluetooth skaļruņa virsas.
- 2 Izņemiet divas skrūves, kas atrodas tuvāk skaļruņa aizmugurei, un sešas skrūves, kas atrodas vidusdaļā.
- 3 Noņemiet gumijas pamatnes no Bluetooth skaļruņa apakšas.
- 4 Pēc gumijas uzliku noņemšanas būs redzamas četras skrūves. Izņemiet divas skrūves, kas atrodas tuvāk skaļruņa aizmugurei.
- 5 Noņemiet restīti no Bluetooth skaļruņa aizmugures.

- 6 Noņemiet gumijas pārsegu.
- 7 Skaļruņa iekšējā labajā pusē noņemiet uzlīmi un izņemiet četras skrūves no elementa, kuram bija piestiprināta uzlīme.
- 8 Noņemiet šo elementu un atvienojiet lentkabeli.
- 9 Noņemiet lentkabeļa gumijas pārsegu un izvelciet lentkabeli no skaļruņa.
- 10 Izņemiet astoņas skrūves no akumulatoru nodalījuma malas.
- 11 Atvienojiet četrus kabeļus no shēmas plates.
- 12 Izņemiet akumulatoru kārbu.
- 13 Akumulatoru kārbas virspusē atāķējiet shēmas plates abas sānu malas.
- 14 Atvienojiet akumulatoru savienotāju un izņemiet akumulatorus.

Autortiesības

Autortiesības © 2016 Samsung Electronics

Šī rokasgrāmata ir aizsargāta saskaņā ar starptautiskiem autortiesību likumiem.

Nevienu no šīs rokasgrāmatas daļām nedrīkst pavairot, izplatīt, tulkot vai nodot tālāk jebkādā formā vai veidā, elektroniskā vai mehāniskā, ieskaitot fotokopiju vai ierakstu izveidi un uzglabāšanu jebkādā informācijas glabāšanas un izgūšanas sistēmā, ja iepriekš nav saņemta rakstiska atļauja no Samsung Electronics.

Preču zīmes

- SAMSUNG un SAMSUNG logotips ir Samsung Electronics reģistrētas preču zīmes.
- Bluetooth® ir pasaulē reģistrēta preču zīme, kas pieder Bluetooth SIG, Inc.
- Visas preču zīmes un autortiesības ir to attiecīgo īpašnieku īpašums.

Pirmiausia perskaitykite

Kad saugiai ir tinkamai naudotumėtės prietaisu, pirmiausia perskaitykite šį vadovą.

- Paveikslėlių išvaizda gali skirtis nuo tikrojo gaminio. Turinys gali keistis be išankstinio įspėjimo.
- Prieš prijungdami „Bluetooth“ garsiakalbį prie kito prietaiso įsitikinkite, kad kitas prietaisas yra suderinamas su „Bluetooth“ garsiakalbiu.

Instrukcijų piktogramos



Įspėjimas: atvejai, kai galite susižaloti ar sužaloti kitus



Perspėjimas: atvejai, kai galite sugadinti savo prietaisą ar kitą įrangą



Atkreipkite dėmesį į: pastabas, naudojimo patarimus ar papildomą informaciją

Pradžia

Pakuotės turinys

Patikrinkite, ar produkto dėžėje yra šie daiktai:

- „Bluetooth“ garsiakalbis
- Trumpasis darbo pradžios vadovas



- Daiktai, pateikiami su prietaisu, ir galimi priedai gali skirtis, priklausomai nuo regiono ar paslaugų tiekėjo.
- Kartu teikiami elementai skirti tik šiam prietaisui ir gali būti nesuderinami su kitais prietaisais.
- Išvaizda ir specifikacijos gali keistis be išankstinio įspėjimo.
- Papildomų priedų galite įsigyti iš vietinio „Samsung“ mažmeninės prekybos atstovo. Prieš įsigydami įsitikinkite, kad jie suderinami su prietaisu.
- Naudokite tik „Samsung“ patvirtintus priedus. Nepatvirtintų priedų naudojimas gali sukelti veikimo sutrikimus, kuriems garantija negalioja.
- Tai, ar bet kuris iš priedų yra galimas, priklauso tik nuo juos gaminančių įmonių. Norėdami daugiau informacijos apie galimus priedus, žr. „Samsung“ svetainėje.

Prietaiso išvaizda

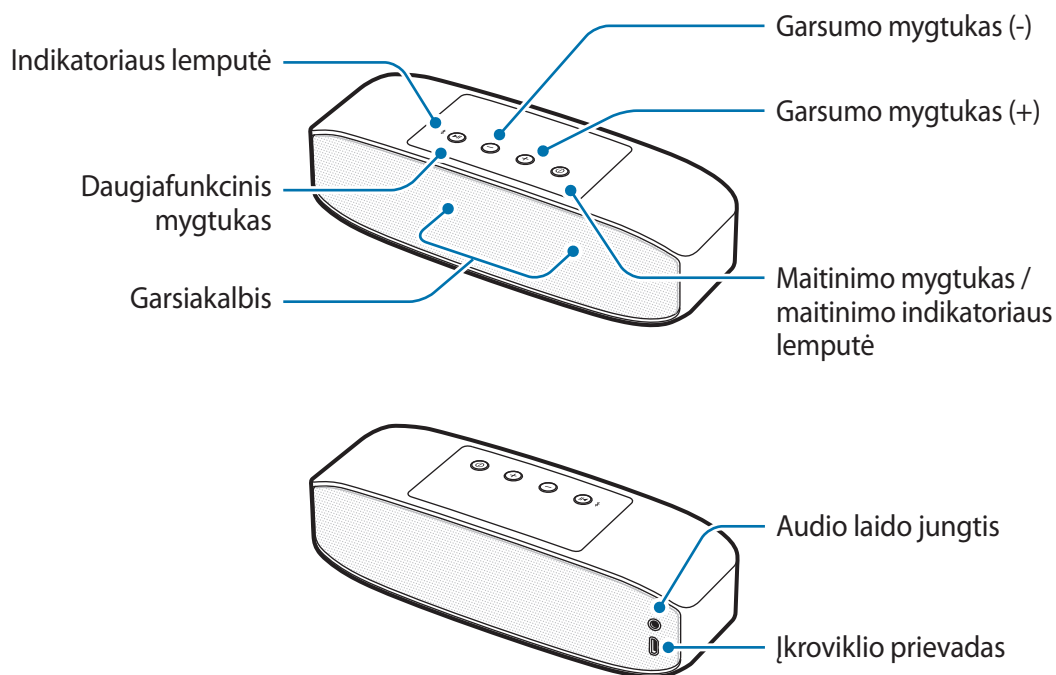

Mygtukai ir funkcijos

Pavadinimas	Funkcija
Maitinimo mygtukas / maitinimo indikatoriaus lemputė	<ul style="list-style-type: none"> Paspauskite ir palaikykite, norėdami įjungti arba išjungti „Bluetooth“ garsiakalbį. Maitinimo indikatoriaus lemputės įspėja apie akumuliatoriaus būseną.
Daugiafunkcinis mygtukas	<ul style="list-style-type: none"> Paspauskite ir palaikykite apie tris sekundes, kad pradėtų veikti „Bluetooth“ poravimo režimas. Paspauskite, norėdami iš naujo sujungti prietaisus po to, kai jie atsijungė. Paspauskite, norėdami paleisti arba pristabdyti multimedijos failus.
Garsumo mygtukai	<ul style="list-style-type: none"> Paspauskite, norėdami reguliuoti garsumą medijos atkūrimo metu. Norėdami peršokti prie kito failo medijos atkūrimo metu, paspauskite ir palaikykite garsumo mygtuką (+). Norėdami peršokti prie buvusio failo medijos atkūrimo metu, paspauskite ir palaikykite garsumo mygtuką (-).

Akumulatoriaus įkrovimas

Prieš pirmą kartą naudodamiesi „Bluetooth“ garsiakalbiu arba kai akumulatorius nebuvo naudojamas ilgą laiko tarpą, turite įkrauti akumuliatorių.



Naudokite tik „Samsung“ patvirtintus įkroviklius (5 V/2 A arba galingesnius) ir laidus. Naudojant nepatvirtintus įkroviklius arba laidus gali susprogti akumulatorius arba galite sugadinti „Bluetooth“ garsiakalbį.



Jei akumulatorius yra visiškai išsikrovęs, „Bluetooth“ garsiakalbio negalėsite įjungti iš karto, kai prijungsite įkroviklį. Prieš įjungdami „Bluetooth“ garsiakalbį, kelias minutes įkraukite išsieikvojusį akumuliatorių.

Prijunkite „Bluetooth“ garsiakalbį prie USB maitinimo adapterio USB laidu. Įjunkite USB maitinimo adapterį į elektros lizdą.

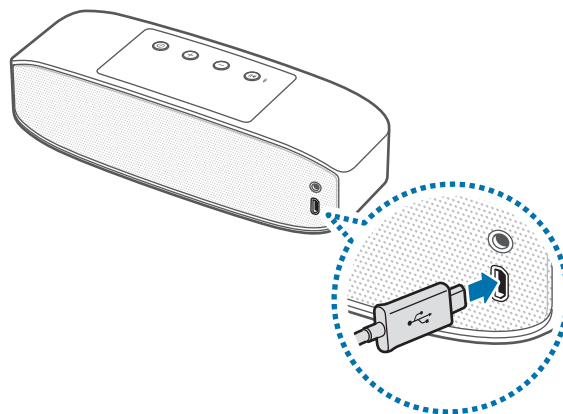

Neteisingai prijungdami įkroviklį galite smarkiai sugadinti „Bluetooth“ garsiakalbį. Bet kokiems dėl neteisingo naudojimo kilusiems pažeidimams nėra teikiama garantija.



- Naudojant kitokį nei įkroviklis maitinimo šaltinį, pvz.: kompiuterį, įkrovimas gali būti lėtesnis dėl silpnesnės elektros srovės.
- Kraunamą „Bluetooth“ garsiakalbį galite naudoti, tačiau dėl to akumuliatorius ilgiau krausis.
- Kraunamas „Bluetooth“ garsiakalbis gali įkaisti. Tai įprastas reiškinys ir jis neturėtų trumpinti „Bluetooth“ garsiakalbio naudojimo ar veikimo laiko. Jei akumuliatorius įkaista labiau nei įprastai, įkroviklis gali nustoti krauti.
- Jeigu „Bluetooth“ garsiakalbis tinkamai nesikrauna, nuneškite „Bluetooth“ garsiakalbį ir įkroviklį į „Samsung“ techninio aptarnavimo centrą.

Pilnai įkrovus, pirmiausia atjunkite USB laidą nuo „Bluetooth“ garsiakalbio, tuomet ištraukite jį iš elektros lizdo.



Norėdami tausoti energiją atjunkite įkroviklį, kai jo nenaudojate. Įkroviklis neturi įjungimo jungiklio, todėl turite atjungti jį nuo elektros lizdo, kai juo nesinaudojate, taip neiekvodami veltui elektros. Įkraunant, įkroviklį reikėtų laikyti netoliese elektros lizdo ir lengvai pasiekiamą.

Akumuliatoriaus krovimosi būsenos patikrinimas

Įjungus „Bluetooth“ garsiakalbį, paspauskite maitinimo mygtuką. Maitinimo indikatoriaus lemputė triskart sumirksi skirtingomis spalvomis, atsižvelgiant į įkrovimo būseną.

Būsena	Spalva
Mažiau nei 30 %	• Raudona
30–70 %	• Geltona
Daugiau nei 70 %	• Žalia

Automatinis energijos taupymo režimas

Taupykite akumulatoriaus energiją įjungdami automatinio energijos taupymo režimą.

Vienu metu paspauskite ir palaikykite maitinimo mygtuką ir garsumo mygtuką (+), norėdami įjungti automatinio energijos taupymo režimą. „Bluetooth“ garsiakalbis automatiškai išjungiamas praėjus vienai valandai po to, kai buvo sustabdytas medijos failo atkūrimas.

Norėdami išjungti automatinio energijos taupymo režimą, vienu metu paspauskite ir palaikykite maitinimo mygtuką ir garsumo mygtuką (-).



- Pirmą kartą įjungus „Bluetooth“ garsiakalbį, jis automatiškai pradeda veikti automatinio energijos taupymo režimu.
- Negalite naudoti automatinio energijos taupymo režimo tuomet, kai „Bluetooth“ garsiakalbis yra prijungtas prie mobiliojo prietaiso audio laidu.

„Bluetooth“ garsiakalbio įjungimas ir išjungimas

Norėdami įjungti arba išjungti „Bluetooth“ garsiakalbį, paspauskite ir laikykite maitinimo mygtuką.



Vietose, kur belaidžių įrenginių naudojimas apribotas, pvz., lėktuvuose ar ligoninėse, vykdykite visus iškabintus personalo nurodymus ir įspėjimus.

Identifikavimas pagal indikatoriaus lemputę

Maitinimo indikatoriaus lemputė ir indikatoriaus lemputė įspėja apie „Bluetooth“ garsiakalbio būseną.

Maitinimo indikatoriaus lemputė

Būsena	Spalva
Maitinimas įjungtas	• Mirksi žaliai 3 kartus
Kraunasi	• Nuolatos dega raudona lemputė
Pilnai įkrauta	• Nuolatos dega žalia lemputė
Maitinimas išjungtas	• Mirksi raudonai 3 kartus
Naudojimo arba miego režimo metu	• Neveikia (jeigu likusi akumulatoriaus įkrova yra mažesnė nei 10 %, lemputė nuolatos mirksi raudonai.)

Indikatoriaus lemputė

Būsena	Spalva
„Bluetooth“ poravimo režimas	<ul style="list-style-type: none">• Mirksi raudonai ir mėlynai
Prijungta per „Bluetooth“	<ul style="list-style-type: none">• Nuolatos dega mėlyna lemputė
Prarastas „Bluetooth“ ryšys	<ul style="list-style-type: none">• Nuolatos dega raudona lemputė
„Dual Sound“ poravimo režimas	<ul style="list-style-type: none">• Nuolatos dega violetinė lemputė



Indikatoriaus lemputė gali veikti kitaip, priklausomai nuo prijungto prietaiso.

„Bluetooth“ garsiakalbio naudojimas

„Bluetooth“

Apie „Bluetooth“

„Bluetooth“ – belaidžio ryšio technologija, naudojanti 2,4 GHz dažnį, kad būtų galima prisijungti prie įvairių prietaisų nedideliais atstumais. Juo galima prisijungti ir keistis duomenimis su kitais „Bluetooth“ prietaisais, pavyzdžiui, su mobiliaisiais prietaisais, kompiuteriais, spausdintuvais ir kitais skaitmeniniais namų apyvokos prietaisais, nesujungtais tarpusavyje laidais.

Pastabos apie „Bluetooth“ naudojimą

- Siekdami išvengti problemų, kurios gali kilti jungiant „Bluetooth“ garsiakalbį prie kito prietaiso, abu prietaisus padėkite arčiau vienas kito.
- Įsitikinkite, kad „Bluetooth“ garsiakalbis ir kitas „Bluetooth“ prietaisas yra „Bluetooth“ veikimo srityje (10 m). Atstumas gali kisti atsižvelgiant į aplinką, kurioje prietaisai naudojami.
- Įsitikinkite, kad tarp „Bluetooth“ garsiakalbio ir prijungto prietaiso nėra jokių kliūčių, įskaitant žmones, sienas, kampus ar tvoras.
- Nelieskite prijungto prietaiso „Bluetooth“ antenos.
- „Bluetooth“ naudoja tą patį dažnį, kaip ir kai kurie pramoniniai, moksliniai, medicininiai ir mažos galios produktai, todėl užmezgant ryšį netoli šių tipų produktų gali kilti trukdžių.
- Kai kurie prietaisai, ypač neišbandyti ar nepatvirtinti „Bluetooth SIG“, gali būti nesuderinami su „Bluetooth“ garsiakalbiu.
- Nenaudokite „Bluetooth“ nelegaliais tikslais (pavyzdžiui failų kopijų piratavimui ar nelegaliam pokalbių pasiklausymui komerciniais tikslais).

Jungimas prie kito prietaiso

Jungimas naudojant „Bluetooth“

- „Bluetooth“ garsiakalbis** Paspauskite ir palaikykite maitinimo mygtuką, kad įsijungtų „Bluetooth“ garsiakalbis.
- „Bluetooth“ garsiakalbis** Paspauskite ir palaikykite daugiafunkcinį mygtuką maždaug tris sekundes, kad pradėtų veikti „Bluetooth“ poravimo režimas.
Pirmą kartą įjungus „Bluetooth“ garsiakalbį, jis automatiškai pradeda veikti „Bluetooth“ poravimo režimu.
- Kitas prietaisas** Įjunkite „Bluetooth“ funkciją ir ieškokite „Bluetooth“ prietaisų.
Daugiau informacijos rasite kito prietaiso naudotojo vadove.
- Kitas prietaisas** Palieskite **„Samsung Level Box Pro (0000)“** prieinamų prietaisų sąrašė.

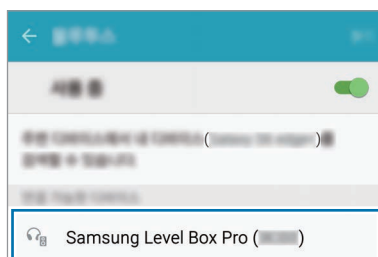

- „Bluetooth“ garsiakalbio PIN kodas yra keturių skaitmenų numeris, nurodytas kito prietaiso „Bluetooth“ nustatymų ekrane, lenktiniuose skliaustuose. Numeris skiriasi priklausomai nuo „Bluetooth“ garsiakalbio.
- Kai prietaisai suporuojami, neseniai prijungti prietaisai automatiškai prisijungia prie „Bluetooth“ garsiakalbio, kai tik jį įjungiame.
- Jei nepavyksta sujungti „Bluetooth“ ryšiu arba prietaisui nepavyksta aptikti „Bluetooth“ garsiakalbio, kito prietaiso sąrašė pašalinkite informaciją apie prietaisą. Tada pabandykite sujungti dar kartą.
- „Bluetooth“ jungimosi ribos ir garso kokybė gali skirtis, priklausomai nuo sujungtų prietaisų.

Jungimas audio laidu

1 **„Bluetooth“ garsiakalbis** Paspauskite ir palaikykite maitinimo mygtuką, kad įsijungtų „Bluetooth“ garsiakalbis.

2 **„Bluetooth“ garsiakalbis** Įkiškite audio laidą į audio laido jungtį.

3 **Kitas prietaisas** Įkiškite kitą audio laido galą į audio išvesties jungtį.



- Kai „Bluetooth“ garsiakalbis yra prijungtas prie kitų prietaisų audio laidu, negalite naudoti daugiafunkcinio mygtuko atkūrimui valdyti.
- Jei „Bluetooth“ garsiakalbis yra vienu metu prijungtas prie kitų prietaisų audio laidu ir belaidžiu ryšiu, „Bluetooth“ garsiakalbis atkuria garsą iš prietaiso, prijungto „Bluetooth“ ryšiu.

Papildomų prietaisų prijungimas

Prie „Bluetooth“ garsiakalbio galima prijungti daugiausiai du „Bluetooth“ ryšį palaikančius prietaisus tuo pačiu metu. Kai prijungiate „Bluetooth“ garsiakalbį prie dviejų prietaisų, paskutinis prijungtas prietaisas yra atpažįstamas kaip pagrindinis prietaisas. Kitas prietaisas atpažįstamas kaip antraeilis prietaisas.

1 Prijunkite „Bluetooth“ garsiakalbį prie prietaiso „Bluetooth“ ryšiu.

2 Paspauskite ir palaikykite daugiafunkcinį mygtuką maždaug tris sekundes, kad pradėtų veikti „Bluetooth“ poravimo režimas.

Prieš atjungiant, pirmasis prietaisas išsaugomas kaip antrinis prietaisas.

3 Atlikite tą pačią prijungimo procedūrą, kurią naudojote prijungdami pirmąjį prietaisą, norėdami sujungti „Bluetooth“ garsiakalbį su kitu prietaisu.

4 Iš naujo prijunkite „Bluetooth“ garsiakalbį prie pirmojo prietaiso.



Kai kuriuose prietaisuose ši funkcija gali neveikti.

Pakartotinis prietaiso prijungimas arba atjungimas

Pakartotinis ausinių prijungimas

Jeigu „Bluetooth“ ryšys nutrūksta dėl atstumo tarp prietaisų, per tam tikrą laiką padėkite prietaisus arčiau vienas kito. Prietaisai automatiškai susijungs iš naujo.

Jeigu „Bluetooth“ ryšys nutrūksta dėl blogai veikiančio prietaiso, norėdami vėl sujungti prietaisus, naudokitės atjungto prietaiso „Bluetooth“ meniu.

Prietaiso atjungimas

Palaikykite paspaudę daugiafunkcinį mygtuką maždaug tris sekundes. Esamas ryšys bus nutrauktas ir įsijungs „Bluetooth“ garsiakalbio „Bluetooth“ poravimo režimas.

Taip pat ryšį galite nutraukti išjungdami „Bluetooth“ garsiakalbį arba išjungdami „Bluetooth“ funkciją prijungtame prietaise. Kai vėl įjungsite „Bluetooth“ garsiakalbį ir prietaisai bus tinkamu atstumu, „Bluetooth“ garsiakalbis automatiškai prisijungs prie paskutinio prijungto prietaiso.

Jeigu prietaisai sujungti audio laidu, atjunkite laidą nuo abiejų prietaisų.



Jei „Bluetooth“ ryšys išjungiama netinkamai, gali atsirasti triukšmo.

„Bluetooth“ garsiakalbio naudojimas

Kai „Bluetooth“ garsiakalbis yra prijungtas prie kito prietaiso, galima naudoti įvairias funkcijas.



Šie aprašymai paremti „Samsung“ mobiliojo prietaiso su „Android 5.0“ veikimu. Priklausomai nuo prijungto prietaiso, kai kurios „Bluetooth“ garsiakalbio funkcijos gali skirtis arba neveikti.

Multimedijos failų paleidimas

„Bluetooth“ garsiakalbiu galima valdyti medijos atkūrimą ir prijungtų prietaisų garsumą.



- „Bluetooth“ garsiakalbį prijungus prie kai kurių prietaisų, gali būti neįmanoma valdyti medijos atkūrimo.
- Kai „Bluetooth“ garsiakalbis ir kitas prietaisas yra sujungti audio laidu, „Bluetooth“ garsiakalbiu galima valdyti tik garsumą.
- „Bluetooth“ garsiakalbis gali išsijungti, jei atkursite per didelį garsą, kai jis krausis.

Multimedijos failo paleidimas ir pristabdymas

Paspauskite daugiafunkcinį mygtuką. Neseniai groti muzikos failai pasileis automatiškai numatytoje muzikos programoje, įdiegtoje prijungtame prietaise.

Norėdami atkūrimo metu pristabdyti įrašo atkūrimą, paspauskite daugiafunkcinį mygtuką. Norėdami tęsti atkūrimą, vėl paspauskite daugiafunkcinį mygtuką.



Kai du prijungti prietaisai vienu metu leidžia multimedijos failus, „Bluetooth“ garsiakalbis transliuos iš to prietaiso, kuris paleido failą pirmas. Jei sustabdysite tuo metu leidžiamą failą, kitame prietaise leidžiamas failas pasileis automatiškai.

Peršokimas prie kito multimedijos failo

Norėdami peršokti prie kito failo atkūrimo metu, paspauskite ir palaikykite garsumo mygtuką (+).

Peršokimas prie ankstesnio multimedijos failo

Norėdami peršokti prie buvusio failo atkūrimo metu, paspauskite ir palaikykite garsumo mygtuką (-).

Garsumo reguliavimas

Paspauskite garsumo mygtuką.

„Samsung Level“ naudojimas

Prijungtame prietaise parsisiųskite „Samsung Level“ programą iš „Google Play“ parduotuvė arba „Galaxy Apps“. Šios programos pagalba galite patikrinti likusią akumulatoriaus įkrovą ir reguliuoti garsą. Be to, galite nustatyti „Bluetooth“ garsiakalbį taip, kad, gavus pranešimų prijungtame prietaise, jis praneštų balso pranešimu. Daugiau informacijos rasite programos pagalbiniame meniu.



„Samsung Level“ programa suderinama su „Samsung“ mobiliaisiais prietaisais su „Android 4.2.2“ arba naujesne versija. Priklausomai nuo prijungto prietaiso arba veikiančios sistemos, kai kurios „Bluetooth“ garsiakalbio funkcijos gali skirtis arba neveikti.

Ultraaukštos kokybės „Bluetooth“ (UHQ-BT) funkcijos naudojimas

Jei prijungtas mobilusis prietaisas palaiko ultraaukštos kokybės „Bluetooth“ (UHQ-BT) funkciją, galite klausytis UHQ garso, naudodamiesi „Bluetooth“ garsiakalbiu, tuomet, kai leidžiate ultraaukštos kokybės medijos failus. Naudokite „Samsung Level“ programą prijungtame mobiliajame prietaise, norėdami išjungti UHQ-BT funkciją. Daugiau informacijos rasite „Samsung Level“ programos pagalbiniame informacijoje.



- Jeigu naudojate „Bluetooth“ funkciją UHQ garsui klausytis, gali sumažėti „Bluetooth“ garsiakalbio akumulatoriaus našumas ir maksimalus (10 m) „Bluetooth“ ryšio atstumas.
- Apsilankykite www.samsung.com, norėdami peržiūrėti produkto specifikacijas, skirtas prijungtam mobiliajam prietaisui, kad įsitikintumėte, jog jis palaiko UHQ-BT funkciją.

Garso dalijimasis per „Dual Sound“

Dalykitės „Bluetooth“ garsiakalbiu klausomu garsu su kitais „Dual Sound“ funkciją palaikančiais „Bluetooth“ garsiakalbiais. Galite sujungti du „Bluetooth“ garsiakalbius, kad jie leistų tą patį garsą, arba naudoti juos kaip dviejų kanalų garsiakalbį.

Įsitikinkite, kad „Bluetooth“ garsiakalbis, su kurio norite dalytis garsu, yra įjungtas.



- „Bluetooth“ garsiakalbis turi būti prijungtas prie mobiliojo prietaiso, tokio kaip išmanusis telefonas arba planšetinis kompiuteris. Jei „Bluetooth“ garsiakalbis neprijungtas prie mobiliojo prietaiso arba yra prijungtas prie daugiau nei vieno mobiliojo prietaiso, negalėsite dalytis garsu su kitais „Bluetooth“ garsiakalbiais.
- Jei atstumas tarp „Bluetooth“ garsiakalbio ir prijungtų prietaisų per didelis, tarp jų yra kliūčių arba „Wi-Fi“ signalas yra stiprus, garso kokybė gali būti prasta.
- Jei išjungsite „Bluetooth“ garsiakalbį ir vėl jį įjungsite naudodamiesi „Dual Sound“ funkcija, jis bandys atnaujinti „Dual Sound“ funkciją. Tačiau, jei kitas „Bluetooth“ garsiakalbis yra prijungtas prie mobiliojo prietaiso, „Dual Sound“ funkcija nebus atnaujinama.
- Jeigu dalijimosi metu kitas „Bluetooth“ garsiakalbis išjungiamas, jis bus atjungtas nuo „Bluetooth“ garsiakalbio. Kai jis vėl įjungs, jis automatiškai vėl prisijungs prie mobiliojo prietaiso, prie kurio buvo prijungtas prieš dalijantis garsu.
- Dalijantis garsu, išjungiami pranešimo balsu funkcija.
- Apsilankykite www.samsung.com, norėdami peržiūrėti produkto specifikacijas, skirtas „Bluetooth“ garsiakalbiui, kad įsitikintumėte, jog jis palaiko „Dual Sound“ funkciją.

Daugiafunkcinio ir garsumo mygtukų naudojimas

Galite vienu metu klausyti garso per du „Bluetooth“ garsiakalbius. Paspauskite ir palaikykite daugiafunkcinį ir garsumo mygtukus (-) kitame „Bluetooth“ garsiakalbyje maždaug vieną sekundę, kad būtų galima nustatyti jo vietą.

Tuomet paspauskite ir palaikykite daugiafunkcinį ir garsumo mygtukus (+) savo „Bluetooth“ garsiakalbyje maždaug vieną sekundę. Bus dalijamasi garsu, kurio tuo metu klausote, su kitu „Bluetooth“ garsiakalbiu.

Norėdami sustabdyti dalijimąsi garsu, paspauskite ir palaikykite garsumo mygtuką (+) ir garsumo mygtuką (-) savo „Bluetooth“ garsiakalbyje maždaug vieną sekundę.

„Samsung Level“ naudojimas

Prijungtame mobiliajame prietaise paleiskite „Samsung Level“ programą, kad dalytumėtės garsu su kitu „Bluetooth“ garsiakalbiu. Naudodamiesi „Dual Sound“ funkcija, galite atskirti garsą, kad sukurtumėte dviejų kanalų garsiakalbio nustatymą.

Daugiau informacijos rasite programos pagalbinėje informacijoje.

Priedas

Trikčių diagnostika

Prieš susisiekdami su „Samsung“ techninio aptarnavimo centru pabandykite žemiau pateikiamus sprendimus.

„Bluetooth“ garsiakalbis neįsijungia

Jei akumuliatorius visiškai išsikrovęs, „Bluetooth“ garsiakalbis neįsijungs. Prieš naudodamiesi „Bluetooth“ garsiakalbiu, pilnai įkraukite akumuliatorių.

„Bluetooth“ garsiakalbis užstringa

Jeigu „Bluetooth“ garsiakalbis nustoja veikti arba užstringa, pabandykite tai išspręsti išjungdami ir vėl įjungdami „Bluetooth“ garsiakalbį.

Jeigu „Bluetooth“ garsiakalbis vis tiek nereaguoja, išjunkite ir vėl įjunkite „Bluetooth“ ryšį. Norėdami tai padaryti, palaikykite paspaudę daugiafunkcinį mygtuką maždaug tris sekundes. Kai įsijungia „Bluetooth“ garsiakalbio „Bluetooth“ poravimo režimas, vėl prijunkite prietaisą ir patikrinkite „Bluetooth“ garsiakalbio veikimą.

Jei problema vis tiek lieka neišspręsta, susisiekite su „Samsung“ techninio aptarnavimo centru.

Akumuliatorius nesikrauna tinkamai (tik naudojant „Samsung“ patvirtintus USB laidus ir įkroviklius)

Įsitikinkite, kad USB laidas arba įkroviklis yra tinkamai prijungtas.

Jei problema vis tiek lieka neišspręsta, susisiekite su „Samsung“ techninio aptarnavimo centru.

Kitas „Bluetooth“ prietaisas neaptinka „Bluetooth“ garsiakalbio

- Patikrinkite, ar „Bluetooth“ garsiakalbis veikia „Bluetooth“ poravimo režimu.
- Iš naujo paleiskite „Bluetooth“ garsiakalbį ir vėl ieškokite „Bluetooth“ garsiakalbio.
- Įsitikinkite, kad „Bluetooth“ garsiakalbis ir kitas „Bluetooth“ prietaisas yra „Bluetooth“ veikimo srityje (10 m).

Jei aukščiau pateikti patarimai nepadėjo išspręsti problemos, susisiekite su „Samsung“ techninio aptarnavimo centru.

„Bluetooth“ garsiakalbis negali prisijungti prie kito „Bluetooth“ prietaiso

- Įsitikinkite, kad „Bluetooth“ garsiakalbis ir kitas „Bluetooth“ prietaisas yra maksimalioje „Bluetooth“ veikimo srityje (10 m).
- Atjunkite visus suporuotus prietaisus nuo prietaiso, su kuriuo norite sujungti, ir bandykite prijungti iš naujo.

„Bluetooth“ ryšys dažnai dingsta

- Jei tarp prietaisų yra kliūčių, veikimo atstumas gali sumažėti.
- Įsitikinkite, kad „Bluetooth“ garsiakalbis ir kitas „Bluetooth“ prietaisas yra maksimalioje „Bluetooth“ veikimo srityje (10 m).
- Kai naudojate „Bluetooth“ garsiakalbį su kitais „Bluetooth“ prietaisais, ryšį gali paveikti elektromagnetinės bangos. Naudokite „Bluetooth“ garsiakalbį aplinkoje, kurioje yra nedaug belaidžių prietaisų.

„Bluetooth“ garsiakalbis veikia kitaip nei aprašyta vadove

- Prieinamos funkcijos gali skirtis, atsižvelgiant į prijungtą prietaisą.
- Kai kurios funkcijos negali būti naudojamos, kai vienu metu su „Bluetooth“ garsiakalbiu yra sujungti du prietaisai.

Akumulatorius išsikrauna greičiau nei iš karto nusipirkus

- Jei „Bluetooth“ garsiakalbį arba akumuliatorių paveikia labai žema ar labai aukšta temperatūra, jo talpa gali sumažėti.
- Akumulatorius susinaudoja ir jo talpa laikui bėgant mažėja.

Akumulatoriaus išėmimas

- Norėdami išimti akumuliatorių, **turite** apsilankyti įgaliojame aptarnavimo centre su pateikta instrukcija.
- Savo pačių saugumui **nebandykite išimti akumulatoriaus patys**. Netinkamai išėmus akumuliatorių, gali būti pažeistas akumulatorius arba prietaisas, susižeisti žmogus ir/arba prietaisas gali tapti nesaugiu naudoti.
- „Samsung“ nepriima atsakomybės už žalą arba nuostolius (susijusiu su sutartimi arba deliktu, įskaitant neapdairumą), atsiradusius dėl netikslaus šių įspėjimų ir instrukcijų laikymosi, išskyrus mirtį ir sužeidimus dėl „Samsung“ neapdairumo.

- 1 Nuo „Bluetooth“ garsiakalbio viršaus nuimkite mygtukų dangtelį.
- 2 Pašalinkite du varžtus ties garsiakalbio nugarine dalimi ir šešis varžtus centre.
- 3 Nuo „Bluetooth“ garsiakalbio apačios nuimkite guminį paduką.
- 4 Nuėmę gumines kojeles pamatysite keturis varžtus. Pašalinkite du varžtus ties garsiakalbio nugarine dalimi.
- 5 Nuimkite groteles nuo „Bluetooth“ garsiakalbio nugarinės dalies.

- 6 Nuimkite guminį dangtelį.
- 7 Nuo garsiakalbio vidinės pusės dešiniojo šono nuimkite lipduką ir pašalinkite keturis varžtus iš tos dalies, prie kurios buvo priklijuotas lipdukas.
- 8 Išimkite dalį ir atjunkite juostinį laidą.
- 9 Nuimkite guminį dangtelį nuo juostinio laido ir traukite juostinį laidą iš garsiakalbio.
- 10 Iš akumuliatoriaus skyriaus krašto pašalinkite aštuonis varžtus.
- 11 Atjunkite keturis laidus nuo plokštės.
- 12 Išimkite akumuliatoriaus dėžutę.
- 13 Akumuliatoriaus dėžutės viršuje atkabinkite abi plokštės puses.
- 14 Atjunkite akumuliatoriaus jungtį ir išimkite akumuliatorius.

Autoriaus teisės

© Autoriaus teisės „Samsung Electronics“, 2016

Šis vadovas saugomas pagal tarptautinius autoriaus teisių įstatymus.

Jokios šio vadovo dalies negalima perkurti, platinti, versti arba persiųsti bet kokia forma ir bet koku būdu: elektroniniu ar mechaniniu, įskaitant fotokopijavimą, įrašymą arba saugojimą bet kokuose informaciniuose puslapiuose ir gavimo sistemose be išankstinio „Samsung Electronics“ leidimo.

Prekių ženklai

- SAMSUNG ir SAMSUNG logotipas yra registruoti „Samsung Electronics“ prekės ženklai.
- „Bluetooth®“ yra pasaulinis „Bluetooth SIG, Inc.“ prekių ženklas.
- Visi kiti prekių ženklai ir autorių teisės priklauso jų savininkams.

Loe enne kasutamist

Seadme ohutu ja sihipärase kasutamise tagamiseks lugege palun see kasutusjuhend enne seadme kasutamist läbi.

- Pildid võivad välimuselt tegelikust tootest erineda. Sisu võib eelnevalt teavitamata muuta.
- Enne Bluetooth kõlari ühendamist oma teise seadmega veenduge, et teine seade ühildub Bluetooth kõlariga.

Juhendavad ikoonid



Hoiatus: olukorrad, mis võivad vigastada kasutajat või teisi isikuid



Ettevaatust: olukorrad, mis võivad kahjustada teie seadet või muud varustust



Teade: märkused, kasutamise juhtnöörid või täiendav teave

Alustamine

Pakendi sisu

Kontrollige tootepakendist järgnevaid üksusi:

- Bluetooth kõlar
- Kiirjuhend



- Seadmega kaasas olevad üksused ja mistahes saadaval olevad lisatarvikud võivad regioonist või teenusepakkujast sõltuvalt erineda.
- Tootega tarnitud üksused on disainitud ainult teie seadme jaoks ning ei pruugi teiste seadmetega ühilduda.
- Spetsifikatsioone ja väljanägemist võib eelnevalt teavitamata muuta.
- Tarvikuid saate osta kohalikult Samsungi edasimüüjalt. Enne ostmist kontrollige, et need sobivad teie seadmele.
- Kasutage üksnes Samsungi poolt heakskiidetud tarvikuid. Heaks kiitmata tarvikute kasutamine võib tekitada garantii poolt katmata talitusprobleeme ja tõrkeid.
- Kõigi tarvikute saadaval olek võib muutuda, sõltudes täielikult tootjatest. Tarvikute kohta leiate lisateavet Samsungi veebilehelt.

Seadme osad

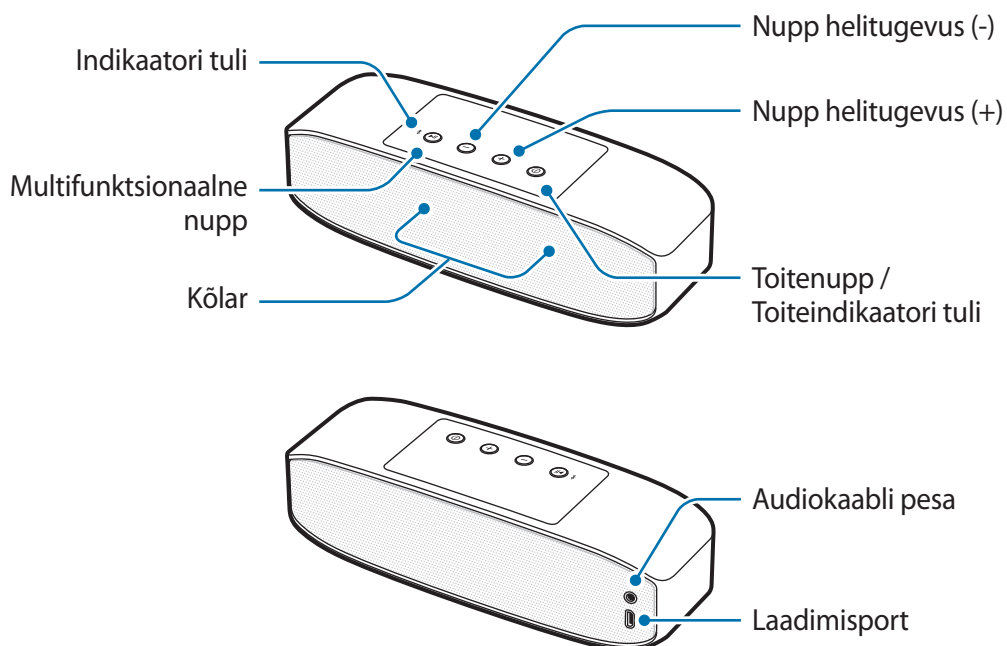

Nupud ja funktsioonid

Nimi	Funktsioon
Toitenupp / Toiteindikaatori tuli	<ul style="list-style-type: none"> Vajutage ja hoidke all Bluetooth kõlari sisse- või väljalülitamiseks. Toiteindikaatori tuli annab teavet aku olekust.
Multifunktsionaalne nupp	<ul style="list-style-type: none"> Hoidke seda umbes kolm sekundit all, et käivitada Bluetoothiga sidumise režiim. Vajutage katkenud ühendusega seadmete uuesti ühendamiseks. Vajutage, et käivitada või peatada multimeedia failide taasesitus.
Helitugevuse nupud	<ul style="list-style-type: none"> Vajutage meedia taasesitamise ajal helitugevuse reguleerimiseks. Vajutage ja hoidke helitugevuse (+) nuppu all, et liikuda taasesitamisel järgmise faili juurde. Vajutage ja hoidke helitugevuse (-) nuppu all, et liikuda meedia taasesitamisel eelmise faili juurde.

Aku laadimine

Akut peab laadima enne Bluetooth kõlari esmakordset kasutamist või kui akut ei ole pikemat aega kasutatud.



Kasutage ainult laadureid ja kaableid, mille Samsung on heaks kiitnud (5 V/2 A või kõrgem). Teiste laadurite või kaablite kasutamine võib põhjustada aku plahvatuse või Bluetooth kõlarit kahjustada.



Kui aku on täielikult tühjenenud, ei saa Bluetooth kõlarit laaduri ühendamisel otsekohe sisse lülitada. Võimaldage tühjenenud akul enne Bluetooth kõlari sisse lülitamise proovimist mõned minutid laadida.

Ühendage Bluetooth-kõlar USB-kaabli abil USB-toiteadapteriga. Ühendage USB-toiteadapter elektripistikuga.

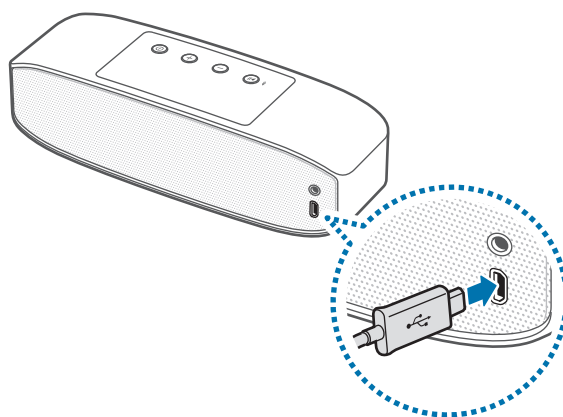

Laaduri valesti ühendamine võib Bluetooth kõlarile tõsiseid kahjustusi põhjustada. Väärkasutusest tingitud kahjustusi garantii ei kata.



- Teise toiteallika peale laaduri, näiteks arvuti kasutamine, võib tuua kaasa aeglasema laadimise, mida põhjustab madalam elektrivool.
- Bluetooth kõlarit saab laadimise ajal kasutada, kuid siis võib aku täitumine kauem aega võtta.
- Laadimise ajal võib Bluetooth kõlar kuumeneda. See on normaalne ega tohiks Bluetooth kõlari kasutusega või toimimist mõjutada. Kui aku kuumeneb tavapärasest rohkem, võib laadimine katkeda.
- Kui Bluetooth kõlar ei lae õigesti, tooge Bluetooth kõlar ja laadur Samsungi teeninduskeskusesse.

Pärast täielikku laadimist ühendage USB-kaabel Bluetooth kõlarist küljest lahti ning eemaldage see seejärel elektrikapistikust.



Energia säästmiseks lülitage võtke laadija, kui te seda ei kasuta, pistikust välja. Laadijal ei ole toitelülitit, seega peate selle võtma kui te seda ei kasuta energia säästmiseks elektrikontaksits välja. Laadur peab laadimise ajal olema elektrikontakti läheduses ja lihtsalt ligipääsetav.

Aku laadimise oleku kontrollimine

Kui Bluetooth kõlar on sisse lülitatud, vajutage toitenupule. Olenevalt laadimise olekust vilgub toiteindikaatori tuli kolm korda ja erinevates värvustes.

Olek	Värvus
Alla 30%	• Punane
30–70%	• Kollane
Rohkem kui 70%	• Roheline

Automaatne energiasäästurežiim

Säästke akut, aktiveerides automaatne energiasäästurežiim.

Vajutage ja hoidke toitenuppu ja helitugevuse (+) nuppu korraga all, et automaatset energiasäästurežiimi aktiveerida. Bluetooth kõlar lülitatakse automaatselt välja, kui meedia taasesitamisest on möödunud üks tund.

Automaatse energiasäästurežiimi deaktiveerimiseks vajutage ja hoidke korraga all toitenuppu ja helitugevuse (-) nuppu.



- Bluetooth kõlari esmakordsel sisselülitamisel siseneb see automaatselt automaatsesse energiasäästurežiimi.
- Te ei saa kasutada automaatset energiasäästurežiimi, kui Bluetooth kõlar on ühendatud mobiiliseadme külge audiojuhet kasutades.

Bluetooth kõlari sisse- või väljalülitamine

Bluetooth kõlari sisse- või väljalülitamiseks vajutage ja hoidke toitenuppu.



Kui asute piirkonnas, kus juhtmevabade seadmete kasutamine on piiratud, nagu lennukid ja haiglad, järgige kõiki väljapandud hoiatusi ja juhiseid. adija, kui te seda ei kasuta, pistikust välja.

Indikaatori tule tähendused

Toiteindikaatori tuli ja indikaatori tuli teavitavad teid Bluetooth kõlari olekust.

Toiteindikaatori tuli

Olek	Värvus
Toide sisse	• Vilgub kolm korda roheliselt
Laadimine	• Pidev punane tuli
Täielikult laetud	• Pidev roheline tuli
Toide välja	• Vilgub kolm korda punaseks
Seade on kasutuses või puhkerežiimis	• Väljas (tuli vilgub pidevalt punaselt, kui järelejäänud aku laetuse tase on vähem kui 10%.)

Indikaatori tuli

Olek	Värvus
Bluetoothi sidumise režiim	<ul style="list-style-type: none">Vilkuv punane ja sinine
Bluetoothi kaudu ühendatud	<ul style="list-style-type: none">Püsivalt sinine
Bluetooth-ühendus on katkenud	<ul style="list-style-type: none">Pidev punane tuli
Dual Soundi sidumise režiim	<ul style="list-style-type: none">Pidevalt lilla



Indikaatori tuli võib töötada teisiti olenevalt ühendatud seadmest.

Bluetooth kõlari kasutamine

Bluetooth

Bluetoothi teave

Bluetooth on 2,4 GHz sagedusel töötav juhtmevaba tehnoloogia standard, mida kasutatakse seadmete ühendamiseks lühikesel vahemaaal. Seda saab kasutada teiste Bluetooth toega seadmetega, näiteks mobiilsed seadmed, arvutid, printerid ja muud digitaalsed koduseadmed, kaabliteta ühendamiseks ja andmevahetuseks.

Bluetoothi kasutamise märkused

- Probleemide ennetamiseks Bluetooth kõlari ja teise seadme omavahelisel ühendamisel asetage seadmed teineteisele lähedusse.
- Veenduge, et teie Bluetooth kõlar ja teine Bluetooth-seade on Bluetoothi levialas (10 m). Ulatus võib sõltuvalt seadmete kasutamise keskkonnast muutuda.
- Veenduge, et Bluetooth kõlar ja ühendatud seadme vahel poleks takistusi, k.a inimkehad, seinad, nurgad või aiad.
- Ärge puudutage ühendatud seadme Bluetoothi antenni.
- Bluetooth kasutab sama sagedust teatud tööstuslike, teaduslike, meditsiiniliste ja nõrkvoolutoodetega ning seda tüüpi seadmete läheduses ühenduse loomisel võib esineda häireid.
- Teatud seadmed, eriti sellised, mida pole testitud ega ühenduse Bluetooth SIG poolt heaks kiidetud, võivad teie Bluetooth kõlariga mitte ühilduda.
- Ärge kasutage Bluetooth funktsiooni ebaseaduslikel eesmärkidel (näiteks failide piraatkoopiade loomine või kaubanduslikul eesmärgil suhtluse ebaseaduslik pealtkuulamine).

Teise seadmega ühendamine

Bluetoothi kaudu ühendamine

- 1 Bluetooth kõlar** Bluetooth kõlari sisse lülitamiseks vajutage toitenupule ja hoidke seda all.
- 2 Bluetooth kõlar** Vajutage ja hoidke multifunktsionaalset nuppu kolme sekundi vältel all, et käivitada Bluetoothiga sidumise režiim.
Bluetooth kõlari esmakordsel sisselülitamisel siseneb see automaatselt Bluetoothi sidumisrežiimi.
- 3 Teine seade** Aktiveerige Bluetooth ja otsige Bluetooth seadmeid.
Täpsema teabe saamiseks vaadake teise seadme kasutusjuhendit.
- 4 Teine seade** Toksake saadaolevate seadmete nimekirjas **Samsung Level Box Pro (0000)**.

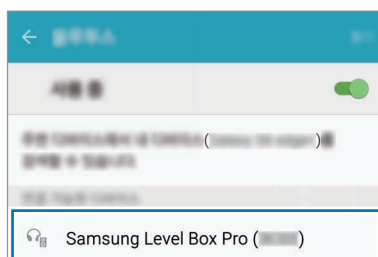

- Bluetooth kõlari PIN-kood on neljakohaline sulgudes olev number, mis kuvatakse teise seadme Bluetoothi seadete ekraanil. Sõltuvalt Bluetooth kõlarist on number erinev.
- Kui seadmed on omavahel seotud, ühenduvad hiljuti ühendatud seadmed automaatselt teie Bluetooth kõlariga iga kord, kui selle sisse lülitate.
- Kui Bluetooth-ühenduse loomine ebaõnnestub või teine seade ei leia Bluetooth kõlarit, eemaldage teise seadme loendist seadme teave. Seejärel proovige uuesti ühendamist.
- Bluetooth ühenduse vahemaa ja helikvaliteet võib ühendatud seadmetest sõltuvalt erineda.

Audiokaabliga ühendamine

1 **Bluetooth kõlar** Bluetooth kõlari sisse lülitamiseks vajutage toitenupule ja hoidke seda all.

2 **Bluetooth kõlar** Ühendage audiokaabel audiokaabli pesaga.

3 **Teine seade** Ühendage audiokaabli teine ots audioväljundpesaga.



- Kui Bluetooth kõlar on audiokaabli abil ühendatud teiste seadmetega, ei saa te taasesituse kontrollimiseks multifunktsionaalset nuppu kasutada.
- Kui Bluetooth kõlar on ühendatud teiste seadmetega korraga audiokaabli juhtmevaba ühenduse abil, esitab kõlar heli Bluetoothiga ühendatud seadmest.

Lisaseadmete ühendamine

Bluetooth kõlari saab ühendada korraga kuni kahe Bluetoothi toega seadmega. Kui te ühendate Bluetooth kõlari kahe seadmega, käsitletakse viimasena ühendatud seadet primaarse seadmena. Teist seadet käsitletakse sekundaarse seadmena.

1 Ühendage Bluetooth kõlar seadmega Bluetoothi abil.

2 Vajutage ja hoidke multifunktsionaalset nuppu kolme sekundi vältel all, et käivitada Bluetoothiga sidumise režiim.

Esimene seade salvestatakse enne ühenduse katkendamist sekundaarse seadmena.

3 Bluetooth kõlari ühendamiseks teise seadmega järgige samu ühendamismeetodeid, mida kasutasite esimese seadme ühendamiseks.

4 Ühendage Bluetooth kõlar uuesti esimese seadmega.



Mõned seadmed ei pruugi seda funktsiooni toetada.

Seadme uuesti ühendamine või ühenduse katkestamine

Seadme uuesti ühendamine

Kui Bluetooth-ühendus katkeb seadmete vahelise kauguse tõttu, viige seadmed teatud aja jooksul üksteisele lähemale. Seadmed ühendatakse automaatselt uuesti.

Kui Bluetooth-ühendus katkeb seadme rikke tõttu, kasutage seadmete vahel ühenduse taastamiseks selle seadme Bluetoothi menüüd, milles ühendus katkes.

Seadme lahti ühendamine

Vajutage ja hoidke umbes kolm sekundit all multifunktsionaalset nuppu. Praegune ühendus katkeb ja Bluetooth kõlar siseneb Bluetoothiga sidumise režiimi.

Samuti saate ühenduse katkestada, lülitades Bluetooth kõlari välja või deaktiveerides ühendatud seadmes Bluetooth-funktsiooni. Kui Bluetooth kõlari uuesti sisse lülitate ja seadmed on üksteise suhtes sobivas kauguses, ühendub Bluetooth kõlar automaatselt viimati ühendatud seadmega.

Kui seadmed on ühendatud audiokaabli abil, eemaldage audiokaabel mõlemast seadmest.



Kui Bluetooth ei ole korralikult ühendatud, võib kostuda müra.

Bluetooth kõlari kasutamine

Kui Bluetooth kõlar on ühendatud teise seadmega, on saadaval mitmed funktsioonid.



Järgmised kirjeldused põhinevad Samsungi mobiilsete seadmetega, millel on Android 5.0. Sõltuvalt ühendatud seadmest võivad mõned funktsioonid teie Bluetooth kõlaris erineda või mitte töötada.

Multimeediafailide esitamine

Bluetooth kõlar ei saa kontrollida meedia taasesitamist ega ühendatud seadmete helitaset.



- Bluetooth kõlar ei pruugi suuta kontrollida meedia taasesitamist, kui see on mõnede seadmetega ühendatud.
- Kui Bluetooth kõlar ja teine seade on ühendatud audiokaabli abil, saab Bluetooth kõlar kontrollida ainult helitaset.
- Bluetooth kõlar võib välja lülituda, kui te selle laadimise ajal heli liiga valjult esitate.

Multimeediafaili esitamine ja pausile panemine

Vajutage multifunktsionaalset nuppu. Ühendatud seadme vaikimisi seadistatud muusikarakenduses esitatakse automaatselt viimati mängitud muusikafaili.

Esituse pausile panemiseks vajutage multifunktsionaalset nuppu. Esituse jätkamiseks vajutage uuesti multifunktsionaalset nuppu.



Kui korraga edastatakse muusikat kahest ühendatud seadmest, esitab Bluetooth kõlar heli esimesena alustanud seadmest. Kui peatate hetkel esitatava faili, hakatakse automaatselt esitama teises seadmes mängivat faili.

Liikumine järgmise multimeediafaili juurde

Vajutage ja hoidke helitugevuse (+) nuppu all, et liikuda taasesitamise ajal järgmise faili juurde.

Liikumine eelmise multimeediafaili juurde

Vajutage ja hoidke helitugevuse (-) nuppu all, et liikuda taasesitamisel eelmise faili juurde.

Helitugevuse reguleerimine

Vajutage Helitugevuse nuppu.

Rakenduse Samsung Level kasutamine

Laadige Samsung Level rakendus Google Play või Galaxy Apps poodidest ühendatud seadmesse. Rakendus võimaldab kontrollida akutaset ja reguleerida helitugevust. Saate määrata Bluetooth kõlari teid häälega teavitama, kui ühendatud seadmel on teavitusi. Täpsema teabe saamiseks vaadake rakenduse abimenüüd.



Rakendus Samsung Level ühildub Samsungi mobiilseadmetega, mis on varustatud operatsioonisüsteemiga Android 4.2.2 või kõrgemaga. Sõltuvalt ühendatud seadmest või operatsioonisüsteemist võivad mõned funktsioonid teie Bluetooth kõlari erineda või mitte töötada.

Ülikõrge kvaliteediga Bluetoothi (UHQ-BT) funktsiooni kasutamine

Kui ühendatud mobiiliseade toetab ülikõrge kvaliteediga Bluetoothi (UHQ-BT) funktsiooni, saate Bluetooth kõlari kasutades kuulata UHQ heli, kui esitate ülikõrge kvaliteediga meediafaili. UHQ-BT-funktsiooni deaktiveerimiseks kasutage ühendatud mobiilseadmes rakendust Samsung Level. Täpsema teabe saamiseks vaadake rakenduse Samsung Level abiteavet.



- Kui kasutate Bluetoothi funktsiooni UHQ-audio kuulamiseks, võivad väheneda Bluetooth kõlari aku tõhusus ja Bluetoothi maksimaalne ulatus (10 m).
- Veendumaks, et ühendatud mobiiliseade toetab UHQ-BT-funktsiooni, külastage veebilehte www.samsung.com ja tutvuge toote tehniliste andmetega.

Dual Soundi kasutades heli jagamine

Jagage audiot, mida te Bluetooth kõlariga kuulate, teiste Bluetooth kõlaritega, mis toetavad Dual Sound funktsiooni. Saate ühendada kaks Bluetooth kõlarit sama audio esitamiseks või kasutada neid kahekanalilise kõlarina.

Veenduge, et Bluetooth kõlar, millega te tahate audiot jagada, on sisse lülitatud.



- Teie Bluetooth kõlar peab olema ühendatud mobiilseadmega, näiteks nutitelefoniga või tahvelarvutiga. Kui teie Bluetooth kõlar ei ole mobiilseadmega ühendatud või on ühendatud rohkem kui ühe mobiilseadmega, ei saa te teiste Bluetooth kõlaritega audiot jagada.
- Kui vahemaa teie Bluetooth kõlari ja ühendatud seadmete vahel on liiga suur, nende vahel on takistus või kui Wi-Fi signaal on liiga tugev, võib helikvaliteet halb olla.
- Kui lülitate oma Bluetooth kõlari välja ja lülitate selle taas sisse samal ajal Dual Sound funktsiooni kasutades, üritab see Dual Sound funktsiooni taaskäivitada. Kui mobiilseadmega on aga ühendatud teine Bluetooth kõlar, ei saa Dual Sound funktsiooni taaskäivitada.
- Kui teine Bluetooth kõlar on jagamise ajal välja lülitatud, katkestatakse ühendus teie Bluetooth kõlariga. Kui te selle uuesti sisse lülitate, luuakse automaatselt uuesti ühendus mobiilseadmega, millega see enne audio jagamist ühendatud oli.
- Audio jagamise ajal lülitatakse häälteavituse funktsioon välja.
- Veendumaks, et teine Bluetooth kõlar toetab Dual Sound funktsiooni, külastage veebilehte www.samsung.com ja tutvuge toote tehniliste andmetega.

Multifunktsionaalse nupu ja helitugevuse nuppude kasutamine

Saate korraga kuulata heli kahest Bluetooth kõlarist. Vajutage ja hoidke all teise Bluetooth kõlari multifunktsionaalset nuppu ja helitugevuse (-) nuppu umbes ühe sekundi vältel, et võimaldada selle leidmist.

Seejärel vajutage ja hoidke all oma Bluetooth kõlari multifunktsionaalset nuppu ja helitugevuse (+) nuppu umbes ühe sekundi vältel. Audiot, mida hetkel kuulate, jagatakse teise Bluetooth kõlariga.

Audio jagamise lõpetamiseks vajutage ja hoidke all oma Bluetooth kõlari multifunktsionaalset nuppu ja helitugevuse (+) ning helitugevuse (-) nuppu umbes ühe sekundi vältel.

Rakenduse Samsung Level kasutamine

Käivitage ühendatud mobiilseadmes rakendus Samsung Level, et jagada audiot teiste Bluetooth kõlaritega. Dual Sound funktsiooni kasutamise ajal saate heli eraldada, et luua kahekanalist kõlariseadistust.

Täpsema teabe saamiseks vaadake rakenduse abiteavet.

Lisa

Tõrkeotsing

Palun katsetage enne Samsungi teeninduskeskusega ühenduse võtmist järgnevaid lahendusi.

Teie Bluetooth kõlar ei lülitu sisse

Kui aku on täielikult tühjenenud, ei lülitu teie Bluetooth kõlar sisse. Laadige aku enne Bluetooth kõlari sisse lülitamist täielikult.

Teie Bluetooth kõlar tardub

Kui Bluetooth kõlar tardub või hangub, proovige probleemi lahendada Bluetooth kõlari välja ja uuesti sisse lülitamisega.

Kui Bluetooth kõlar endiselt ei reageeri, katkestage Bluetoothi ühendus ning ühendage uuesti. Selle tegemiseks vajutage multifunktsionaalset nuppu umbes kolm sekundit. Kui Bluetooth kõlar siseneb Bluetoothiga sidumise režiimi, ühendage seadmed uuesti ning kontrollige Bluetooth kõlari töötamist.

Kui probleem ei lahene, võtke ühendust Samsungi teeninduskeskusega.

Aku ei lae korralikult (Samsungi heakskiidetud USB-kaablite ja laadurite puhul)

Veenduge, et USB-kaabel või laadur on korralikult ühendatud.

Kui probleem ei lahene, võtke ühendust Samsungi teeninduskeskusega.

Teine Bluetooth seade ei leia teie Bluetooth kõlarit

- Veenduge, et teie Bluetooth kõlar on Bluetoothi sidumise režiimis.
- Taaskäivitage oma Bluetooth kõlar ja otsige Bluetooth kõlarit uuesti.
- Veenduge, et teie Bluetooth kõlar ja teine Bluetooth-seade on Bluetoothi levialas (10 m).

Kui ülalpool toodud juhised ei aita, võtke ühendust Samsungi teeninduskeskusega.

Teie Bluetooth kõlar ei saa ühendust teise Bluetooth-seadmega

- Veenduge, et teie Bluetooth kõlar ja teine Bluetooth-seade on maksimaalses Bluetoothi levialas (10 m).
- Ühendage seadmel, millega ühendada soovite, kõik seotud seadmed lahti ning proovige uuesti ühendada.

Bluetoothi ühendus katkeb tihti

- Kui seadmete vahel on takistus, võib toimimisulatus väheneda.
- Veenduge, et teie Bluetooth kõlar ja teine Bluetooth-seade on maksimaalses Bluetoothi levialas (10 m).
- Bluetooth kõlari kasutamisel koos teiste Bluetooth-seadmetega võivad ühendust mõjutada elektromagnetväljad. Kasutage Bluetooth kõlarit vähemate juhtmevabade seadmetega kohtades.

Bluetooth kõlar töötab kasutusjuhendis kirjeldatust erinevalt

- Kasutatavad funktsioonid võivad ühendatud seadmest sõltuvalt erineda.
- Mõningad omadused ei ole kasutatavad kahe üheaegselt ühendatud Bluetooth kõlari korral.

Aku tühjeneb kiiremini, kui pärast ostmist

- Bluetooth kõlari kokkupuutel väga külmade või kuumade temperatuuridega võib aku kasutatav eluiga väheneda.
- Aku on kulumaterjal ning kasulik eluiga väheneb aja jooksul.

Aku eemaldamine

- Aku eemaldamiseks **peate** koos juhenditega külastama autoriseeritud hoolduskeskust.
- Ohutuse huvides **ei ole lubatud akut ise eemaldada**. Valesti eemaldatud aku võib kahjustada akut ennast ja seadet, tekitada vigastusi ja/või muuta seadme ohtlikuks.
- Samsung ei vastuta mistahes vigastuste või kahjude eest (ei lepinguliselt ega kaudselt, sealhulgas hooletus) mis võivad tekkida käesolevate hoiatuste ja juhiste täpselt järgimata jätmisest. Samsung vastutab üksnes surmajuhumite või vigastuste eest, mille on põhjustanud Samsungi enda hooletus.

- 1 Eemaldage Bluetooth-kõlari pealt nuppude kate.
- 2 Eemaldage kaks kruvi kõlari tagaosast ja kuus kruvi kesktelt.
- 3 Eemaldage Bluetooth-kõlari alt kummijalad.
- 4 Pärast kummijalatsite eemaldamist näete nelja kruvi. Eemaldage kaks kruvi kõlari tagaosast.
- 5 Eemaldage Bluetooth-kõlari tagant võre.

- 6 Eemaldage kummikate.
- 7 Eemaldage kõlari seest paremalt poolt kleeps ja neli kruvi sellelt detaililt, mille külge kleeps oli kinnitatud.
- 8 Eemaldage detail ja ühendage lintjuhe lahti.
- 9 Eemaldage lihtjuhtmelt kummikate ja tõmmake lintjuhe kõlari küljest lahti.
- 10 Eemaldage patareipesa servast kaheksa kruvi.
- 11 Ühendage neli juhet trükkplaadi küljest lahti.
- 12 Eemaldage akukarp.
- 13 Võtke trükkplaadi mõlemad servad akupesa pealt lahti.
- 14 Võtke aku ühendusdetail lahti ja eemaldage akud.

Copyright

Copyright © 2016 Samsung Electronics

Antud kasutusjuhend on kaitstud rahvusvaheliste autoriõigustega.

Kasutusjuhendi ühtki osa ei tohi ilma Samsung Electronicsi eelneva kirjaliku loata reprodutseerida, levitada, tõlkida või edastada mitte mingil kujul ega mingite vahendite abil, olgu need siis elektroonilised või mehaanilised, sealhulgas kopeerimine, salvestamine või talletamine mis tahes andmete salvestamise ja esitamise süsteemis.

Kaubamärgid

- SAMSUNG ja SAMSUNG logo on Samsung Electronics registreeritud kaubamärgid.
- Bluetooth® on Bluetooth SIG, Inc. rahvusvaheline registreeritud kaubamärk.
- Kõik muud kaubamärgid ja autoriõigused kuuluvad nende omanikele.

Lees dit eerst

Lees deze snelstartgids door zodat u verzekerd bent van veilig en correct gebruik voordat u het apparaat in gebruik neemt.

- Afbeeldingen kunnen er anders uitzien dan het daadwerkelijke product. De inhoud kan zonder voorafgaande kennisgeving worden gewijzigd.
- Voordat u de Bluetooth-luidspreker aansluit op uw andere apparaat, moet u controleren of het andere apparaat compatibel is met de Bluetooth-luidspreker.

Symbolen in deze gebruiksaanwijzing



Waarschuwing: situaties die kunnen leiden tot letsel voor uzelf of anderen



Let op: situaties die kunnen leiden tot schade aan uw apparaat of andere apparatuur



Kennisgeving: opmerkingen, gebruikstips of aanvullende informatie

Aan de slag

Inhoud van de verpakking

Controleer of de doos de volgende onderdelen bevat:

- Bluetooth-luidspreker
- Snelstartgids



- De bijgeleverde onderdelen bij uw apparaat en de beschikbare accessoires kunnen verschillen, afhankelijk van uw regio of serviceprovider.
- De bijgeleverde onderdelen zijn alleen bedoeld voor dit apparaat en zijn mogelijk niet compatibel met andere apparaten.
- Vormgeving en specificaties zijn onderhevig aan wijzigingen zonder voorafgaande kennisgeving.
- U kunt extra accessoires kopen bij uw lokale Samsung-dealer. Controleer of ze compatibel zijn met het apparaat voordat u ze koopt.
- Gebruik alleen door Samsung goedgekeurde accessoires. Als u niet-goedgekeurde accessoires gebruikt, kunnen er prestatieproblemen en storingen optreden die niet onder de garantie vallen.
- De beschikbaarheid van alle accessoires is onderhevig aan wijzigingen die volledig afhankelijk zijn van de fabrikanten. Ga naar de website van Samsung voor meer informatie over de beschikbare accessoires.

Indeling van het apparaat

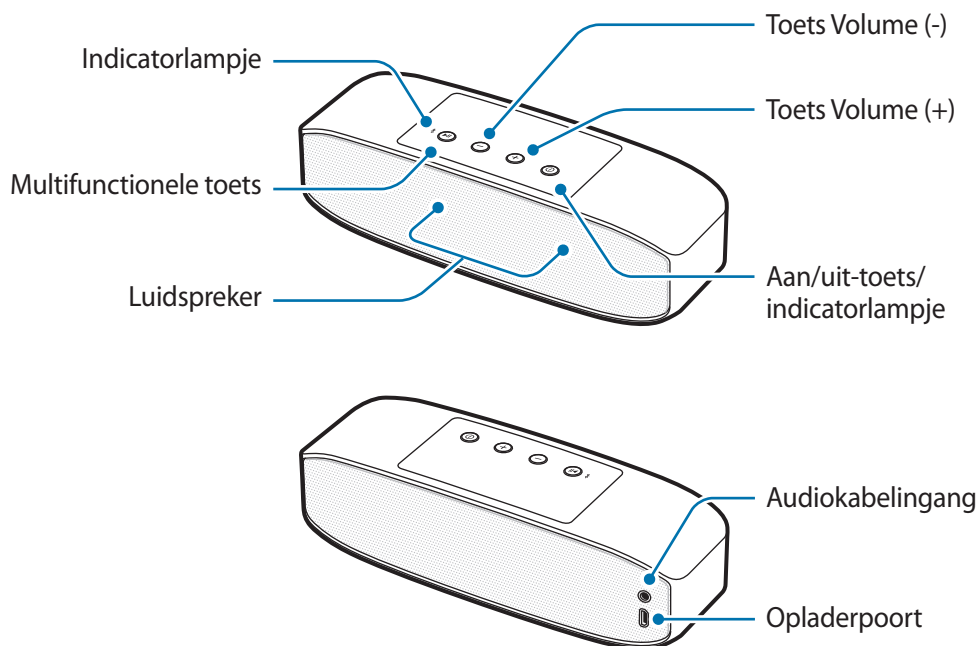

Toetsen en functies

Naam	Functie
Aan/uit-toets/ indicatorlampje	<ul style="list-style-type: none"> • Ingedrukt houden om de Bluetooth-luidspreker in of uit te schakelen. • Het aan/uit-indicatorlampje geeft de resterende batterijlading aan.
Multifunctionele toets	<ul style="list-style-type: none"> • Ongeveer drie seconden ingedrukt houden om de Bluetooth-koppelstand te activeren. • Indrukken om apparaten opnieuw te verbinden wanneer de verbinding is verbroken. • Indrukken om multimediabestanden af te spelen of pauzeren.
Volumetoetsen	<ul style="list-style-type: none"> • Indrukken om het volume aan te passen tijdens het afspelen van media. • De toets Volume (+) ingedrukt houden om naar het volgende bestand te gaan tijdens het afspelen van media. • De toets Volume (-) ingedrukt houden om naar het vorige bestand te gaan tijdens het afspelen van media.

De batterij opladen

Voordat u de Bluetooth-luidspreker voor het eerst gebruikt of wanneer de batterij lange tijd niet is gebruikt, moet u de batterij opladen.



Gebruik alleen door Samsung goedgekeurde opladers (5 V/2 A of hoger) en kabels. Bij gebruik van niet-goedgekeurde opladers of kabels bestaat het risico dat de batterij ontploft of dat de Bluetooth-luidspreker beschadigd raakt.



Als de batterij helemaal leeg is, kan de Bluetooth-luidspreker niet onmiddellijk worden ingeschakeld wanneer de oplader wordt aangesloten. Laat een lege batterij enkele minuten opladen voordat u de Bluetooth-luidspreker inschakelt.

Sluit de Bluetooth-luidspreker met de USB-kabel aan op de USB-voedingsadapter. Sluit de USB-voedingsadapter aan op een stopcontact.

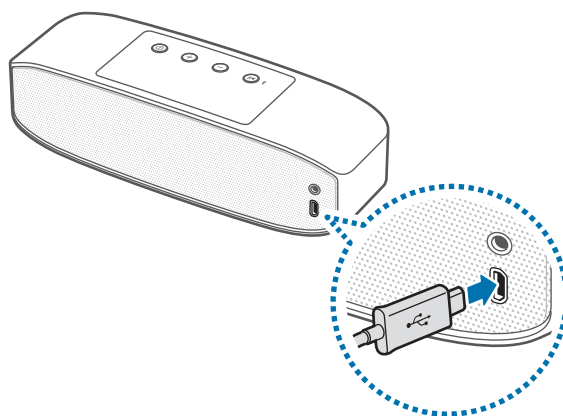

Als u de oplader verkeerd aansluit, kan dit ernstige schade aan de Bluetooth-luidspreker veroorzaken. Schade die wordt veroorzaakt door verkeerd gebruik, valt niet onder de garantie.



- Als u een andere stroombron dan de oplader gebruikt, zoals een computer, kan de oplaadsnelheid lager zijn wegens een lagere stroomsterkte.
- De Bluetooth-luidspreker kan worden gebruikt terwijl deze wordt opgeladen, maar het kan dan langer duren om de batterij op te laden.
- Tijdens het opladen kan de Bluetooth-luidspreker warm worden. Dit is normaal en is niet van invloed op de levensduur of prestaties van de Bluetooth-luidspreker. Als de batterij warmer dan normaal wordt, kan de oplader ophouden met opladen.
- Als de Bluetooth-luidspreker niet goed wordt opgeladen, brengt u de Bluetooth-luidspreker en de oplader naar een Samsung Servicecenter.

Nadat u het apparaat volledig hebt opgeladen, koppelt u de USB-kabel eerst los van de Bluetooth-luidspreker en haalt u deze vervolgens uit het stopcontact.



Om stroom te besparen moet u de oplader loskoppelen wanneer u deze niet gebruikt. De oplader beschikt niet over een aan/uit-schakelaar. U moet daarom de oplader loskoppelen van het stopcontact wanneer u deze niet gebruikt, om te voorkomen dat u energie verspilt. De oplader moet in de buurt van het stopcontact blijven tijdens het opladen en moet eenvoudig te bereiken zijn.

De oplaadstatus van de batterij controleren

Druk op de aan/uit-toets wanneer de Bluetooth-luidspreker is ingeschakeld. Het aan/uit-indicatorlampje knippert drie keer in verschillende kleuren afhankelijk van de oplaadstatus.

Status	Kleur
Minder dan 30%	• Rood
30-70%	• Geel
Meer dan 70%	• Groen

Stand voor automatische energiebesparing

U kunt acculading besparen door de stand voor automatische energiebesparing in te schakelen.

Houd de aan/uit-toets en de toets Volume (+) tegelijkertijd ingedrukt om de stand voor automatische energiebesparing in te schakelen. De Bluetooth-luidspreker wordt automatisch uitgeschakeld als er één uur is verstreken nadat het afspelen van mediabestanden is onderbroken.

Als u de stand voor automatische energiebesparing wilt uitschakelen, houdt u de aan/uit-toets en de toets Volume (-) tegelijkertijd ingedrukt.



- Wanneer u de Bluetooth-luidspreker voor het eerst inschakelt, wordt de stand voor automatische energiebesparing automatisch ingeschakeld.
- U kunt de stand voor automatische energiebesparing niet gebruiken wanneer de Bluetooth-luidspreker via een audiokabel is aangesloten op een mobiel apparaat.

De Bluetooth-luidspreker in- of uitschakelen

Houd de aan/uit-toets ingedrukt om de Bluetooth-luidspreker in of uit te schakelen.



Volg alle weergegeven waarschuwingen en aanwijzingen op van bevoegd personeel op locaties waar het gebruik van draadloze apparaten is beperkt, zoals in vliegtuigen en ziekenhuizen.

Betekenis van het indicatorlampje

Het aan/uit-indicatorlampje en het indicatorlampje geven de status van de Bluetooth-luidspreker aan.

Aan/uit-indicatorlampje

Status	Kleur
Inschakelen	• Knippert drie keer groen
Opladen	• Brandt rood
Volledig opgeladen	• Brandt groen
Uitschakelen	• Knippert drie keer rood
Tijdens gebruik of in de slaapstand	• Uit (als de resterende batterijlading minder is dan 10%, knippert het lampje rood.)

Indicatorlampje

Status	Kleur
Bluetooth-koppelstand	<ul style="list-style-type: none">• Knippert rood en blauw
Verbonden via Bluetooth	<ul style="list-style-type: none">• Brandt blauw
Bluetooth-verbinding verbroken	<ul style="list-style-type: none">• Brandt rood
Dual Sound-koppelstand	<ul style="list-style-type: none">• Brandt paars



Het indicatorlampje werkt mogelijk anders, afhankelijk van het verbonden apparaat.

De Bluetooth-luidspreker gebruiken

Bluetooth

Over Bluetooth

Bluetooth is een standaard voor draadloze technologie waarbij een frequentie van 2,4 GHz wordt gebruikt om over een korte afstand verbinding te maken tussen verschillende apparaten. Er kan zonder kabels verbinding worden gemaakt met andere apparaten waarop Bluetooth is ingeschakeld, zoals mobiele apparaten, computers, printers en andere digitale consumenten, om gegevens uit te wisselen.

Algemene informatie over het gebruik van Bluetooth

- Om problemen te voorkomen wanneer u uw Bluetooth-luidspreker verbindt met een ander apparaat, plaatst u de apparaten dicht bij elkaar.
- Zorg ervoor dat uw Bluetooth-luidspreker en het andere Bluetooth-apparaat zich binnen het Bluetooth-verbindingsbereik bevinden (10 m). De afstand kan variëren, afhankelijk van de omgeving waarin de apparaten worden gebruikt.
- Zorg ervoor dat er geen obstakels zijn tussen de Bluetooth-luidspreker en een verbonden apparaat, waaronder menselijke lichamen, muren, hoeken of hekken.
- Raak de Bluetooth-antenne van een verbonden apparaat niet aan.
- Bluetooth gebruikt dezelfde frequentie als bepaalde industriële, wetenschappelijk, medische en producten met laag stroomverbruik, en er kan storing optreden wanneer er verbindingen worden gemaakt in de buurt van dit soort producten.
- Sommige apparaten, vooral apparaten die niet door Bluetooth SIG zijn getest of goedgekeurd, zijn mogelijk niet compatibel met de Bluetooth-luidspreker.
- Gebruik de Bluetooth-functie niet voor illegale doeleinden (bijvoorbeeld voor het maken van illegale kopieën van bestanden of voor het afluisteren van communicatie voor commerciële doeleinden).

Verbinden met een ander apparaat

Verbinding maken via Bluetooth

- 1 Bluetooth-luidspreker** Houd de aan/uit-toets ingedrukt om de Bluetooth-luidspreker in te schakelen.
- 2 Bluetooth-luidspreker** Houd de multifunctionele toets ongeveer drie seconden ingedrukt om de Bluetooth-koppelstand te activeren.
Wanneer u de Bluetooth-luidspreker voor het eerst inschakelt, wordt de Bluetooth-koppelstand automatisch geactiveerd.
- 3 Ander apparaat** Activeer de Bluetooth-functie en zoek naar Bluetooth-apparaten.
Lees de gebruiksaanwijzing van het andere apparaat voor meer informatie.
- 4 Ander apparaat** Tik op **Samsung Level Box Pro (0000)** in de lijst met beschikbare apparaten.

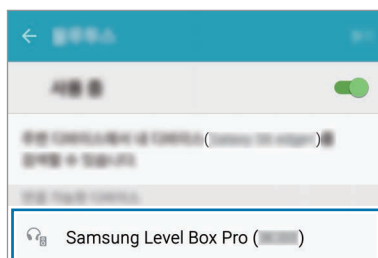

- De pincode voor de Bluetooth-luidspreker is het viercijferige nummer tussen haakjes dat wordt weergegeven op het scherm met Bluetooth-instellingen van het andere apparaat. Het nummer verschilt afhankelijk van de Bluetooth-luidspreker.
- Als de apparaten eenmaal gekoppeld zijn, worden onlangs verbonden apparaten automatisch met uw Bluetooth-luidspreker verbonden wanneer u deze inschakelt.
- Als de Bluetooth-verbinding wordt verbroken of het andere apparaat de Bluetooth-luidspreker niet kan vinden, verwijdert u de gegevens van het apparaat uit de lijst van het andere apparaat. Probeer vervolgens opnieuw verbinding te maken.
- Het Bluetooth-verbindingsbereik en de geluidskwaliteit kunnen afwijken, afhankelijk van de verbonden apparaten.

Verbinding maken via een audiokabel

- 1 **Bluetooth-luidspreker** Houd de aan/uit-toets ingedrukt om de Bluetooth-luidspreker in te schakelen.
 - 2 **Bluetooth-luidspreker** Sluit de audiokabel aan op de audiokabelingang.
 - 3 **Ander apparaat** Sluit het andere uiteinde van de audiokabel aan op de audio-uitgang.
-  • Wanneer de Bluetooth-luidspreker via een audiokabel is verbonden met andere apparaten, kunt u de multifunctionele toets niet gebruiken om het afspelen te regelen.
 - Als de Bluetooth-luidspreker tegelijkertijd via een audiokabel en draadloos is verbonden met andere apparaten, speelt de luidspreker audio af van het apparaat dat is verbonden via Bluetooth.

Extra apparaten verbinden

De Bluetooth-luidspreker kan worden verbonden met maximaal twee Bluetooth-apparaten tegelijk. Wanneer u de Bluetooth-luidspreker verbindt met twee apparaten, wordt het laatst verbonden apparaat herkend als het primaire apparaat. Het andere apparaat wordt herkend als het secundaire apparaat.

- 1 Verbind de Bluetooth-luidspreker via Bluetooth met een apparaat.
- 2 Houd de multifunctionele toets ongeveer drie seconden ingedrukt om de Bluetooth-koppelstand te activeren.
Het eerste apparaat wordt opgeslagen als het secundaire apparaat voordat de verbinding wordt verbroken.
- 3 Volg dezelfde verbindingsprocedure die u hebt gebruikt om het eerste apparaat te verbinden, om de Bluetooth-luidspreker te verbinden met nog een apparaat.
- 4 Verbind de Bluetooth-luidspreker opnieuw met het eerste apparaat.



Deze functie wordt mogelijk niet ondersteund op sommige apparaten.

Een apparaat opnieuw verbinden of de verbinding verbreken

Opnieuw verbinding maken met het apparaat

Als de Bluetooth-verbinding wordt beëindigd vanwege de afstand tussen de apparaten, verkleint u de afstand tussen de apparaten. De apparaten worden automatisch opnieuw verbonden.

Als de Bluetooth-verbinding wordt beëindigd vanwege een apparaatstoring, gebruikt u het Bluetooth-menu op het niet langer verbonden apparaat om de apparaten opnieuw te verbinden.

De verbinding met het apparaat verbreken

Houd de multifunctionele toets ongeveer drie seconden ingedrukt. De huidige verbinding wordt verbroken en de Bluetooth-koppelstand van de Bluetooth-luidspreker wordt geactiveerd.

U kunt de verbinding beëindigen door de Bluetooth-luidspreker uit te schakelen of de Bluetooth-functie op het verbonden apparaat uit te schakelen. Wanneer u de Bluetooth-luidspreker weer inschakelt en de apparaten binnen bereik zijn, maakt de Bluetooth-luidspreker automatisch verbinding met het apparaat waarmee deze het kortst geleden is verbonden.

Als de apparaten zijn verbonden via een audiokabel, verwijdt u de kabel uit beide apparaten.



Er kan ruis optreden als de Bluetooth-verbinding niet correct wordt verbroken.

De Bluetooth-luidspreker gebruiken

Er zijn verschillende functies beschikbaar wanneer de Bluetooth-luidspreker is verbonden met een ander apparaat.



De volgende beschrijvingen zijn gebaseerd op een mobiel apparaat van Samsung met Android 5.0. Sommige functies kunnen afwijken of werken mogelijk niet op uw Bluetooth-luidspreker, afhankelijk van het verbonden apparaat.

Multimedia-bestanden afspelen

De Bluetooth-luidspreker kan het afspelen van media en het volume van verbonden apparaten regelen.



- De Bluetooth-luidspreker kan mogelijk het afspelen van media niet regelen als deze is verbonden met bepaalde apparaten.
- Wanneer de Bluetooth-luidspreker en een ander apparaat via een audiokabel zijn verbonden, kan de Bluetooth-luidspreker alleen het volume regelen.
- De Bluetooth-luidspreker kan worden uitgeschakeld als u de audio met een te hoog volume afspeelt tijdens het opladen.

Een multimediabestand afspelen en pauzeren

Druk op de multifunctionele toets. Het muziekbestand dat het laatst is afgespeeld wordt automatisch afgespeeld in de standaard-app voor muziek die op het verbonden apparaat is geïnstalleerd.

Druk tijdens het afspelen op de multifunctionele toets om het afspelen te onderbreken. Als u het afspelen wilt hervatten, drukt u nogmaals op de multifunctionele toets.



Wanneer twee verbonden apparaten tegelijkertijd multimediabestanden afspelen, streamt de Bluetooth-luidspreker van het apparaat dat het eerst is begonnen met afspelen. Wanneer u het bestand pauzeert dat momenteel wordt afgespeeld, wordt automatisch het bestand afgespeeld dat wordt afgespeeld op het andere apparaat.

Naar het volgende multimediabestand springen

Houd de toets Volume (+) ingedrukt om naar het volgende bestand te gaan tijdens het afspelen.

Naar het vorige multimediabestand springen

Houd de toets Volume (-) ingedrukt om naar het vorige bestand te gaan tijdens het afspelen.

Het volume regelen

Druk op de volumetoets.

Samsung Level gebruiken

Download op het aangesloten apparaat de app Samsung Level uit de Google Play Store of Galaxy Apps. Met deze app kunt u de resterende batterijduur controleren en het volume aanpassen. U kunt ook instellen dat de Bluetooth-luidspreker u een melding geeft via een gesproken melding wanneer u meldingen ontvangt op het verbonden apparaat. Raadpleeg de Help van de app voor meer informatie.



De Samsung Level-app is compatibel met mobiele Samsung-apparaten met Android 4.2.2 of hoger. Sommige functies kunnen afwijken of werken mogelijk niet op uw Bluetooth-luidspreker, afhankelijk van het verbonden apparaat of het besturingssysteem.

De functie Ultra-High Quality Bluetooth (UHQ-BT) gebruiken

Als een verbonden mobiel apparaat de functie Ultra-High Quality Bluetooth (UHQ-BT) ondersteunt, kunt u luisteren naar UHQ-audio met de Bluetooth-luidspreker wanneer u een mediabestand met Ultra-High Quality afspeelt. Gebruik de Samsung Level-app op het verbonden mobiele apparaat om de UHQ-BT-functie uit te schakelen. Raadpleeg de Help van de Samsung Level-app voor meer informatie.



- Wanneer u de Bluetooth-functie gebruikt om te luisteren naar UHQ-audio, kunnen de batterijefficiëntie en het maximale Bluetooth-bereik (10 m) van de Bluetooth-luidspreker afnemen.
- Ga naar www.samsung.com om de productspecificaties te bekijken voor het verbonden mobiele apparaat om te controleren of dit ondersteuning biedt voor de UHQ-BT-functie.

Audio delen via Dual Sound

U kunt audio waarnaar u luistert via uw Bluetooth-luidspreker, delen met andere Bluetooth-luidsprekers die ondersteuning bieden voor de functie Dual Sound. U kunt twee Bluetooth-luidsprekers verbinden zodat ze dezelfde audio afspelen of ze gebruiken als twee-kanaals luidspreker.

Zorg ervoor dat de Bluetooth-luidspreker waarmee u audio wilt delen, is ingeschakeld.



- Uw Bluetooth-luidspreker moet zijn verbonden met een mobiel apparaat, zoals een smartphone of tablet. Als uw Bluetooth-luidspreker niet is verbonden met een mobiel apparaat of is verbonden met meer dan één mobiel apparaat, kunt u geen audio delen met andere Bluetooth-luidsprekers.
- Als de afstand tussen uw Bluetooth-luidspreker en de verbonden apparaten te groot is, er zich obstakels tussen de apparaten bevinden of het Wi-Fi-signaal sterk is, kan de audiokwaliteit slecht zijn.
- Als u uw Bluetooth-luidspreker uitschakelt en weer inschakelt tijdens het gebruik van de functie Dual Sound, wordt geprobeerd de functie Dual Sound weer in te schakelen. Als er echter een andere Bluetooth-luidspreker is verbonden met het mobiele apparaat, wordt de functie Dual Sound niet opnieuw ingeschakeld.
- Als de andere Bluetooth-luidspreker wordt uitgeschakeld tijdens het delen, wordt de verbinding met uw Bluetooth-luidspreker verbroken. Wanneer u de headset weer inschakelt, probeert deze automatisch weer verbinding te maken met het mobiele apparaat waarmee deze was verbonden voordat u audio ging delen.
- Tijdens het delen van audio wordt de functie voor gesproken meldingen uitgeschakeld.
- Ga naar www.samsung.com om de productspecificaties voor de andere Bluetooth-luidspreker te bekijken om te controleren of deze ondersteuning biedt voor de functie Dual Sound.

De multifunctionele toets en de volume-toetsen gebruiken

U kunt audio via twee Bluetooth-luidsprekers tegelijk beluisteren. Houd de multifunctionele toets en de toets Volume (-) op de andere Bluetooth-luidspreker ongeveer één seconde ingedrukt, zodat deze kan worden gevonden.

Houd vervolgens de multifunctionele toets en de toets Volume (+) op uw Bluetooth-luidspreker ongeveer één seconde ingedrukt. De audio die u momenteel beluistert, wordt gedeeld met de andere Bluetooth-luidspreker.

Als u het delen van audio wilt stoppen, houdt u de toets Volume (+) en de toets Volume (-) op uw Bluetooth-luidspreker ongeveer één seconde ingedrukt.

Samsung Level gebruiken

Start de Samsung Level-app op het verbonden mobiele apparaat om audio te delen met een andere Bluetooth-luidspreker. Tijdens het gebruik van de functie Dual Sound kunt u het geluid scheiden voor een twee-kanaals luidsprekeropstelling.

Raadpleeg de Help van de app voor meer informatie.

Bijlage

Problemen oplossen

Voordat u contact opneemt met een Samsung Servicecenter, probeert u de volgende oplossingen.

Uw Bluetooth-luidspreker wordt niet ingeschakeld

Als de batterij helemaal leeg is, wordt uw Bluetooth-luidspreker niet ingeschakeld. Laad de batterij volledig op voordat u de Bluetooth-luidspreker inschakelt.

Uw Bluetooth-luidspreker loopt vast

Als de Bluetooth-luidspreker vastloopt, kunt u proberen dit op te lossen door de Bluetooth-luidspreker uit te schakelen en weer in te schakelen.

Als de Bluetooth-luidspreker nog steeds niet reageert, verbreekt u de Bluetooth-verbinding en maakt u opnieuw verbinding. Houd hiervoor de multifunctionele toets ongeveer drie seconden ingedrukt. Wanneer de Bluetooth-luidspreker in de Bluetooth-koppelstand staat, verbindt u de apparaten opnieuw en controleert u de werking van de Bluetooth-luidspreker.

Als het probleem nog steeds niet is opgelost, neemt u contact op met een Samsung Servicecenter.

De batterij wordt niet correct opgeladen (voor door Samsung goedgekeurde USB-kabels en opladers)

Controleer of de USB-kabel en de oplader correct zijn aangesloten.

Als het probleem nog steeds niet is opgelost, neemt u contact op met een Samsung Servicecenter.

Een ander Bluetooth-apparaat kan uw Bluetooth-luidspreker niet vinden

- Zorg ervoor dat de Bluetooth-koppelstand is geactiveerd op uw Bluetooth-luidspreker.
- Start uw Bluetooth-luidspreker opnieuw op en zoek weer naar de Bluetooth-luidspreker.
- Zorg ervoor dat uw Bluetooth-luidspreker en het andere Bluetooth-apparaat zich binnen het Bluetooth-verbindingsbereik bevinden (10 m).

Als de bovenstaande tips het probleem niet verhelpen, neemt u contact op met een Samsung-servicecenter.

Uw Bluetooth-luidspreker kan geen verbinding maken met een ander Bluetooth-apparaat

- Zorg ervoor dat uw Bluetooth-luidspreker en het andere Bluetooth-apparaat zich binnen het maximale Bluetooth-bereik bevinden (10 m).
- Verbreek de verbinding met alle gekoppelde apparaten op het apparaat waarmee u verbinding wilt maken en probeer opnieuw te verbinden.

De Bluetooth-verbinding wordt vaak verbroken

- Als er voorwerpen tussen de apparaten staan, is het mogelijk dat de afstand waarop de apparaten kunnen communiceren, afneemt.
- Zorg ervoor dat uw Bluetooth-luidspreker en het andere Bluetooth-apparaat zich binnen het maximale Bluetooth-bereik bevinden (10 m).
- Wanneer u de Bluetooth-luidspreker gebruikt met andere Bluetooth-apparaten, kan de verbinding worden beïnvloed door elektromagnetische golven. Gebruik de Bluetooth-luidspreker in een omgeving met minder draadloze apparaten.

De Bluetooth-luidspreker werkt anders dan beschreven in de gebruiksaanwijzing

- De beschikbare functies kunnen verschillen, afhankelijk van het verbonden apparaat.
- Sommige functies kunnen niet worden gebruikt wanneer er twee apparaten tegelijk zijn verbonden met de Bluetooth-luidspreker.

De batterij loopt sneller leeg dan net na aankoop

- Wanneer u de Bluetooth-luidspreker of de batterij blootstelt aan zeer lage of zeer hoge temperaturen, kan de bruikbare lading afnemen.
- De batterij is een verbruiksartikel en de bruikbare lading neemt op den duur af.

De batterij verwijderen

- Als u de batterij wilt verwijderen, **moet** u naar een goedgekeurd servicecenter gaan met de meegeleverde instructies.
- Voor uw eigen veiligheid, moet u **niet proberen de batterij te verwijderen**. Als de batterij niet correct wordt verwijderd, kan dit schade aan de batterij en het apparaat veroorzaken, persoonlijk letsel veroorzaken en/of ervoor zorgen dat het apparaat niet veilig meer is.
- Samsung is niet aansprakelijk voor enige schade of verlies (hetzij in contract of onrechtmatige daad, inclusief nalatigheid) die kan voortvloeien uit het niet nauwkeurig volgen van deze waarschuwingen en instructies, anders dan de dood of persoonlijk letsel veroorzaakt door nalatigheid van Samsung.

- 1 Verwijder het toetsklepje van de bovenkant van de Bluetooth-luidspreker.
- 2 Verwijder de twee schroeven aan de achterkant van de luidspreker en de zes schroeven in het midden.
- 3 Verwijder de rubberen voetjes van de onderkant van de Bluetooth-luidspreker.
- 4 Nadat u de rubberen voetjes hebt verwijderd, worden er vier schroeven zichtbaar. Verwijder de twee schroeven aan de achterkant van de luidspreker.
- 5 Verwijder het rooster van de achterkant van de Bluetooth-luidspreker.

- 6 Verwijder het rubberen klepje.
- 7 Verwijder aan de rechterkant in de luidspreker de sticker en de vier schroeven van de component waarop de sticker was bevestigd.
- 8 Verwijder de component en koppel de lintkabel los.
- 9 Verwijder het rubberen klepje van de lintkabel en trek de lintkabel uit de luidspreker.
- 10 Verwijder de acht schroeven aan de rand van het batterijcompartiment.
- 11 Koppel de vier kabels los van de printplaat.
- 12 Verwijder de batterijhouder.
- 13 Maak beide zijden van de printplaat los aan de bovenkant van de batterijhouder.
- 14 Koppel de batterij-aansluiting los en verwijder de batterijen.

Drukfouten voorbehouden.

Copyright

Copyright © 2016 Samsung Electronics

Deze gebruiksaanwijzing is beschermd onder internationale auteursrechtwetten.

Geen enkel onderdeel van deze gebruiksaanwijzing mag worden gereproduceerd, gedistribueerd, vertaald of verzonden in welke vorm dan ook of op welke elektronische of mechanische wijze dan ook, inclusief door deze te fotokopiëren, op te nemen of op te slaan in een systeem voor het opslaan en ophalen van informatie, zonder voorafgaande schriftelijke toestemming van Samsung Electronics.

Handelsmerken

- SAMSUNG en het SAMSUNG-logo zijn gedeponeerde handelsmerken van Samsung Electronics.
- Bluetooth® is wereldwijd een gedeponeerd handelsmerk van Bluetooth SIG, Inc.
- Alle overige handelsmerken en auteursrechten zijn het eigendom van de betreffende eigenaren.

Läs den här handboken först

Läs handboken noggrant innan du använder enheten så att du använder den på ett säkert och riktigt sätt.

- Bilder kan skilja sig från den verkliga produkten. Innehållet kan komma att ändras utan föregående meddelande.
- Innan du ansluter Bluetooth-högtalaren till den andra enheten ska du se till att den andra enheten är kompatibel med Bluetooth-högtalaren.

Instruktionsikoner



Varning: Situationer som kan leda till att du skadar dig eller att andra skadar sig



Var försiktig: Situationer som kan leda till skador på enheten eller annan utrustning



Observera: Kommentarer, användningstips eller tilläggsinformation

Komma igång

Förpackningens innehåll

Kontrollera att produktförpackningen innehåller följande föremål:

- Bluetooth-högtalare.
- Snabbstartsguide.



- Vilka produkter som medföljer enheten och tillgängliga tillbehör kan variera beroende på region eller tjänsteleverantör.
- De medföljande produkterna är endast utformade för den här enheten och är kanske inte kompatibla med andra enheter.
- Utseendet och specifikationerna kan komma att ändras utan föregående meddelande.
- Du kan köpa ytterligare tillbehör från din lokala Samsung-återförsäljare. Kontrollera att de är kompatibla med enheten före köpet.
- Använd endast tillbehör som är godkända av Samsung. Om du använder tillbehör som inte är godkända kan det leda till prestandaproblem och fel som inte täcks av garantin.
- Tillbehörens tillgänglighet är helt beroende av tillverkarna och kan komma att ändras. Mer information om tillgängliga tillbehör hittar du på Samsungs webbplats.

Enhetslayout

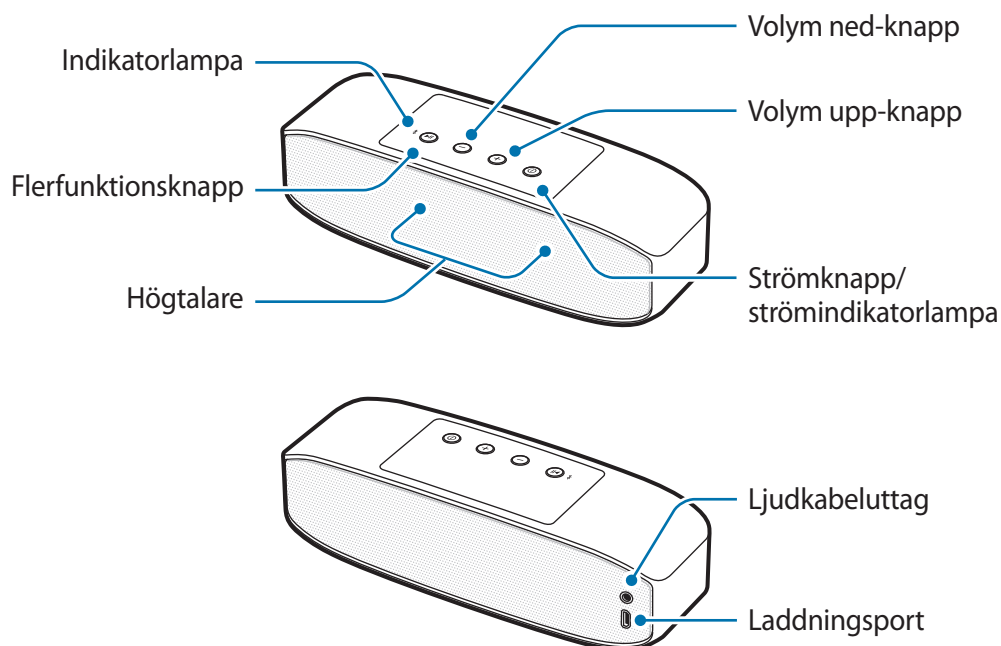

Knappar och funktioner

Namn	Funktion
Strömknapp/ strömindikatorlampa	<ul style="list-style-type: none"> Håll intryckt för att slå på eller av Bluetooth-högtalaren. Strömindikatorlampan visar på återstående batteriladdning.
Flerfunktionsknapp	<ul style="list-style-type: none"> Håll intryckt i cirka tre sekunder för att aktivera läget för Bluetooth-sammankoppling. Tryck för att återansluta enheter när anslutningen bryts. Tryck för att spela upp eller pausa multimediefiler.
Volymknappar	<ul style="list-style-type: none"> Tryck för att justera volymen under medieuppspelning. Håll volym upp-knappen intryckt för att hoppa till nästa fil under medieuppspelning. Håll volym ned-knappen intryckt för att hoppa till föregående fil under medieuppspelning.

Ladda batteriet

Innan du använder Bluetooth-högtalaren för första gången, eller om batteriet inte har använts på en längre tid, måste du ladda batteriet.



Använd endast laddare och kablar som är godkända av Samsung (5 V/2 A eller högre). Om du använder laddare eller kablar som inte är godkända kan batteriet explodera eller skada Bluetooth-högtalaren.



Om batteriet är helt urladdat kan inte Bluetooth-högtalaren slås på direkt när laddaren ansluts. Låt ett urladdat batteri laddas i några minuter innan du slår på Bluetooth-högtalaren.

Anslut Bluetooth-högtalaren till USB-strömadaptern via USB-kabeln. Koppla in USB-strömadaptern i ett eluttag.

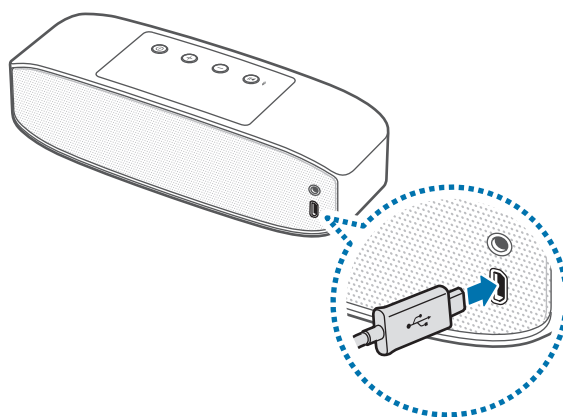

Om du ansluter laddaren på fel sätt kan allvarliga skador uppstå på Bluetooth-högtalaren. Skador som orsakas av felaktig användning omfattas inte av garantin.



- Om du använder en annan strömkälla än laddaren, exempelvis en dator, kan det leda till en lägre laddningshastighet på grund av lägre ström.
- Bluetooth-högtalaren kan användas när den laddas, men det kan då ta längre tid att ladda batteriet helt.
- Bluetooth-högtalaren kan bli varm när den laddas. Detta är normalt och påverkar inte livslängden eller prestandan på Bluetooth-högtalaren. Om batteriet blir varmare än normalt kan det hända att laddaren slutar ladda.
- Om Bluetooth-högtalaren inte laddas som den ska, ska du ta med Bluetooth-högtalaren och laddaren till ett Samsung-servicecenter.

När batteriet är fulladdat kopplar du bort USB-kabeln från Bluetooth-högtalaren och kopplar sedan bort den från eluttaget.



Koppla ur laddaren när den inte används för att spara energi. Laddaren har inget strömreglage, så du måste koppla ur laddaren från eluttaget när den inte används för att undvika att slösa med ström. Laddaren ska vara nära eluttaget och lätt att komma åt under laddningen.

Kontrollera batteriets laddningsstatus

Tryck på strömknappen när Bluetooth-högtalaren är på. Strömindikatorlampan blinkar tre gånger i olika färger beroende på laddningsstatusen.

Status	Färg
Mindre än 30 %	• Röd
30–70 %	• Gul
Mer än 70 %	• Grön

Automatiskt strömsparläge

Spara batteriström genom att aktivera det automatiska strömsparläget.

Håll strömknappen och volym upp-knappen intryckta samtidigt för att aktivera det automatiska strömsparläget. Bluetooth-högtalaren stängs av automatiskt när en timme har förflutit sedan mediefilsuppspelningen pausades.

Om du vill inaktivera det automatiska strömsparläget håller du strömknappen och volym ned-knappen intryckta samtidigt.



- När du slår på Bluetooth-högtalaren för första gången aktiveras läget för det automatiska strömsparläget automatiskt.
- Du kan inte använda det automatiska strömsparläget när Bluetooth-högtalaren är ansluten till en mobil enhet via en ljudkabel.

Slå på och av Bluetooth-högtalaren

Håll Strömknappen nedtryckt för att slå på eller av Bluetooth-högtalaren.



Följ alla varningsmeddelanden och anvisningar från behörig personal i områden där användningen av trådlösa enheter är begränsad, t.ex. i flygplan och på sjukhus.

Identifiering av indikatorlampor

Strömindikatorlampan och indikatorlampan visar Bluetooth-högtalarens status.

Strömindikatorlampa

Status	Färg
Ström på	• Blinkar med grönt sken tre gånger
Laddar	• Kontinuerligt röd
Fulladdad	• Kontinuerligt grön
Ström av	• Blinkar med rött sken tre gånger
Under användning eller i viloläge	• Av (Om återstående batteriladdning är mindre än 10 % blinkar lampan kontinuerligt med rött sken.)

Indikatorlampa

Status	Färg
Läget för Bluetooth-sammankoppling	<ul style="list-style-type: none">• Blinkar med rött och blått sken
Ansluten via Bluetooth	<ul style="list-style-type: none">• Kontinuerligt blå
Förlorad Bluetooth-anslutning	<ul style="list-style-type: none">• Kontinuerligt röd
Dual Sound-sammankopplingsläge	<ul style="list-style-type: none">• Kontinuerligt lila



Indikatorlampan kan fungera olika beroende på den enhet som ansluts.

Använda Bluetooth-högtalaren

Bluetooth

Om Bluetooth

Bluetooth är en standard för trådlös teknik som använder en frekvens på 2,4 GHz för att ansluta till olika enheter över korta avstånd. Med tekniken kan du ansluta till och utbyta data med andra Bluetooth-aktiverade enheter, t.ex. mobila enheter, datorer, skrivare och andra digitala hushållsapparater, utan att kablar används.

Meddelanden om att använda Bluetooth

- Placera enheterna nära varandra för att undvika problem när du ansluter Bluetooth-högtalaren till en annan enhet.
- Se till att Bluetooth-högtalaren och den andra Bluetooth-enheten befinner sig inom Bluetooth-anslutningsområdet (10 m). Avståndet kan variera beroende på vilken miljö enheterna används i.
- Se till att det inte finns några hinder, inklusive människor, väggar, hörn eller staket, mellan Bluetooth-högtalaren och den anslutna enheten.
- Vidrör inte Bluetooth-antennen på en ansluten enhet.
- Bluetooth använder samma frekvens som vissa industri-, vetenskaps-, medicintekniska och lågenergiprodukter och störningar kan uppstå om du ansluter enheter i närheten av denna typ av produkter.
- Vissa enheter, särskilt de som inte har testats eller godkänts av Bluetooth SIG, kanske inte är kompatibla med Bluetooth-högtalaren.
- Använd inte Bluetooth för olagliga syften (t.ex. piratkopiering av filer eller att avlyssna kommunikationer i kommersiella syften).

Ansluta till en annan enhet

Ansluta via Bluetooth

- 1 Bluetooth-högtalare** Håll strömknappen intryckt för att slå på Bluetooth-högtalaren.
- 2 Bluetooth-högtalare** Håll flerfunktionsknappen intryckt i cirka tre sekunder för att aktivera läget för Bluetooth-sammankoppling.
När du slår på Bluetooth-högtalaren för första gången aktiveras läget för Bluetooth-sammankoppling automatiskt.
- 3 Annan enhet** Aktivera Bluetooth-funktionen och sök efter Bluetooth-enheter.
För mer information, se den andra enhetens bruksanvisning.
- 4 Den andra enheten** Tryck lätt på **Samsung Level Box Pro (0000)** i listan över tillgängliga enheter.

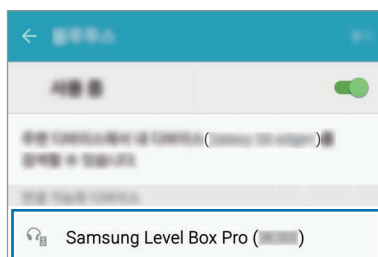

- Bluetooth-högtalarens pinkod är de fyra siffrorna inom parentes som visas på den andra enhetens Bluetooth-inställningsskärm. Siffrorna varierar beroende på Bluetooth-högtalare.
- När enheterna har kopplats ihop ansluter nyligen anslutna enheter automatiskt till Bluetooth-högtalaren när du slår på den.
- Om Bluetooth-anslutningen misslyckas eller om den andra enheten inte kan hitta Bluetooth-högtalaren ska du ta bort enhetens information från den andra enhetens lista. Försök sedan att ansluta igen.
- Bluetooth-anslutningsräckvidden och ljudkvaliteten kan variera beroende på de anslutna enheterna.

Ansluta via en ljudkabel

1 **Bluetooth-högtalare** Håll strömknappen intryckt för att slå på Bluetooth-högtalaren.

2 **Bluetooth-högtalare** Sätt i ljudkabeln i ljudkabeluttaget.

3 **Den andra enheten** Sätt sedan i den andra änden av ljudkabeln i uttaget för ljud ut.



- När Bluetooth-högtalaren är ansluten till en annan enhet via en ljudkabel kan du inte använda flerknapparna för att styra uppspelningen.
- Om Bluetooth-högtalaren är ansluten till andra enheter via en ljudkabel och trådlös anslutning samtidigt, spelar Bluetooth-högtalaren upp ljud från enheten som är ansluten via Bluetooth.

Ansluta ytterligare enheter

Bluetooth-högtalaren kan anslutas till max. två Bluetooth-aktiverade enheter samtidigt. När du ansluter Bluetooth-högtalaren till två enheter identifieras den senaste enheten du anslöt som den primära enheten. Den andra enheten identifieras som den sekundära enheten.

1 Anslut Bluetooth-högtalaren och en enhet via Bluetooth.

2 Håll flerknapparna intryckt i cirka tre sekunder för att aktivera läget för Bluetooth-sammankoppling.

Den första enheten sparas som den sekundära enheten innan den kopplas bort.

3 Följ samma anslutningsprocedur som användes för att ansluta den första enheten för att ansluta Bluetooth-högtalaren till en annan enhet.

4 Anslut Bluetooth-högtalaren till den första enheten igen.



Den här funktionen stöds eventuellt inte på vissa enheter.

Ansluta enheten igen eller koppla bort den

Ansluta enheterna igen

Om Bluetooth-anslutningen bryts på grund av avståndet mellan enheterna ska du föra enheterna närmare varandra inom en viss tidsperiod. Enheterna återansluts automatiskt.

Om Bluetooth-anslutningen bryts på grund av ett enhetsfel ska du använda Bluetooth-menyn på den bortkopplade enheten för att återansluta enheterna.

Avbryta anslutningen till enheten

Håll flerk Funktionsknappen intryckt i cirka tre sekunder. Den aktuella anslutningen avslutas och Bluetooth-högtalaren försätts i Bluetooth-sammankopplingsläget.

Du kan även avsluta anslutningen genom att stänga av Bluetooth-högtalaren eller inaktivera Bluetooth-funktionen på den anslutna enheten. När du slår på Bluetooth-högtalaren igen och enheterna befinner sig inom räckvidden ansluts Bluetooth-högtalaren automatiskt till den senast anslutna enheten.

Om enheterna är anslutna via en ljudkabel ska du koppla bort kabeln från båda enheterna.



Brus kan uppstå om Bluetooth-anslutningen kopplas från på fel sätt.

Använda Bluetooth-högtalaren

Olika funktioner finns tillgängliga när Bluetooth-högtalaren är ansluten till en annan enhet.



Följande beskrivning är baserad på en mobil enhet från Samsung som kör Android 5.0. Vissa funktioner kan skilja sig eller kanske inte fungerar på Bluetooth-högtalaren beroende på den anslutna enheten.

Spela upp multimediefiler

Bluetooth-högtalaren kan styra medieuppspelningen och volymen på anslutna enheter.



- Bluetooth-högtalaren kan eventuellt inte styra medieuppspelningen när den är ansluten till vissa enheter.
- När Bluetooth-högtalaren och en annan enhet är anslutna via en ljudkabel kan Bluetooth-högtalaren styra enbart volymen.
- Bluetooth-högtalaren kan stängas av om du spelar upp ljudet för högt när den laddas.

Spela upp och pausa en multimediefil

Tryck på flerfunktionsknappen. Den senast uppspelade musikfilen kommer att spelas upp automatiskt i det standardmusikprogram som finns installerat på den anslutna enheten.

Under uppspelning trycker du ned flerfunktionsknappen för att pausa uppspelningen. Återuppta uppspelningen genom att trycka på flerfunktionsknappen igen.



När två anslutna enheter spelar upp multimediefiler samtidigt kommer Bluetooth-högtalaren att strömma musik från den enhet som först började spela upp en fil. När du pausar den fil som spelas upp just nu kommer den fil som spelas upp på den andra enheten att spelas upp automatiskt.

Hoppa till nästa multimediefil

Håll volym upp-knappen intryckt för att hoppa till nästa fil under uppspelning.

Hoppa till föregående multimediefil

Håll volym ned-knappen intryckt för att hoppa till föregående fil under uppspelning.

Justera volymen

Tryck på volymknappen.

Använda Samsung Level

På den anslutna enheten hämtar du Samsung Level-programmet från Google Play Butik eller Galaxy Apps. Med programmet kan du kontrollera återstående batteriström och justera volymen. Du kan även ställa in Bluetooth-högtalaren på att avisera dig via röstavisering när du får aviseringar på den anslutna enheten. Mer information finns i programmets hjälpmeny.



Samsung Level-programmet är kompatibelt med mobila enheter från Samsung som kör Android 4.2.2 eller högre. Vissa funktioner kan skilja sig eller kanske inte fungerar på Bluetooth-högtalaren beroende på den anslutna enheten eller operativsystemet.

Använda Bluetooth-funktionen med ultrahög kvalitet (UHQ-BT)

Om en ansluten mobil enhet stöder Bluetooth-funktionen med ultrahög kvalitet (UHQ-BT) kan du lyssna på UHQ-ljud via Bluetooth-högtalaren när du spelar upp mediefilen med ultrahög kvalitet. Använd Samsung Level-programmet på den anslutna mobila enheten för att inaktivera UHQ-BT-funktionen. Mer information finns i hjälpinformationen för Samsung Level-programmet.



- När du använder Bluetooth-funktionen för att lyssna på UHQ-ljud kan Bluetooth-högtalarens batterieffektivitet och den maximala Bluetooth-räckvidden (10 m) minska.
- Gå till www.samsung.com om du vill se produktspecifikationerna för den anslutna mobila enheten för att bekräfta att den stöder UHQ-BT-funktionen.

Dela ljud via Dual Sound

Dela ljud som du lyssnar på på Bluetooth-högtalaren med andra Bluetooth-högtalare som stöder funktionen Dual Sound. Du kan ansluta två Bluetooth-högtalare för att spela upp samma ljud eller för att använda dem som en tvåkanalig högtalare.

Se till att den Bluetooth-högtalare som du vill dela ljud med är på.



- Bluetooth-högtalaren måste vara ansluten till en mobil enhet, exempelvis en smarttelefon eller en surfplatta. Om Bluetooth-högtalaren inte är ansluten till en mobil enhet, eller om den är ansluten till fler än en mobil enhet, kan du inte dela ljud med andra Bluetooth-högtalare.
- Om avståndet mellan Bluetooth-högtalaren och de anslutna enheterna är för stort, det finns ett hinder mellan dem eller om Wi-Fi-signalen är stark kan ljudkvaliteten försämrats.
- Om du stänger av Bluetooth-högtalaren och slår på den igen medan du använder Dual Sound-funktionen försöker den aktivera Dual Sound-funktionen igen. Men om en annan Bluetooth-högtalare ansluts till den mobila enheten aktiveras inte Dual Sound-funktionen igen.
- Om den andra Bluetooth-högtalaren stängs av under delningen kommer den att kopplas bort från din Bluetooth-högtalare. När du slår på den igen kommer den att återansluta automatiskt till den mobila enhet som den var ansluten till före ljuddelningen.
- Under tiden som du delar ljud kommer röstviseringsfunktionen att vara inaktiverad.
- Gå till www.samsung.com om du vill se produktspecifikationerna för den andra Bluetooth-högtalaren för att bekräfta att den stöder Dual Sound-funktionen.

Använda flerfunktions- och volymknapparna

Du kan lyssna på ljud via två Bluetooth-högtalare samtidigt. Håll flerfunktionsknappen och volym ned-knappen på den andra Bluetooth-högtalaren intryckta i cirka en sekund för att aktivera att den kan identifieras.

Håll sedan flerfunktionsknappen och volym upp-knappen på din Bluetooth-högtalare intryckta i cirka en sekund. Det ljud du lyssnar på just nu kommer att delas med den andra Bluetooth-högtalaren.

Om du vill sluta dela ljud håller du volym upp-knappen och volym ned-knappen på din Bluetooth-högtalare intryckta i cirka en sekund.

Använda Samsung Level

Om du vill dela ljud med en annan Bluetooth-högtalare startar du Samsung Level-programmet på den anslutna mobila enheten. När du använder Dual Sound-funktionen kan du separera ljudet för att skapa en tvåkanalig högtalarinställning.

Mer information finns i programmets hjälpinformation.

Bilaga

Felsökning

Innan du kontaktar ett Samsung-servicecenter ska du försöka med följande åtgärder.

Det går inte att slå på Bluetooth-högtalaren

Om batteriet är helt urladdat går det inte att slå på Bluetooth-högtalaren. Ladda batteriet helt innan du slår på Bluetooth-högtalaren.

Bluetooth-högtalaren hänger sig

Om Bluetooth-högtalaren hänger sig kan du försöka lösa det genom att stänga av Bluetooth-högtalaren och sedan slå på den igen.

Om Bluetooth-högtalaren fortfarande inte svarar ska du avsluta Bluetooth-anslutningen och upprätta den igen. Gör det genom att hålla flerfunktionsknappen intryckt i cirka tre sekunder. När Bluetooth-högtalaren försätts i Bluetooth-sammankopplingsläget ansluter du enheterna igen och kontrollerar sedan om Bluetooth-högtalaren fungerar.

Om problemet kvarstår ska du kontakta Samsungs servicecenter.

Batteriet laddas inte som det ska (för USB-kablar och laddare som är godkända av Samsung)

Se till att USB-kabeln eller laddaren är ordentligt ikopplad.

Om problemet kvarstår ska du kontakta Samsungs servicecenter.

En annan Bluetooth-enhet kan inte identifiera Bluetooth-högtalaren

- Se till att Bluetooth-högtalaren är i läget Bluetooth-sammankoppling.
- Starta om Bluetooth-högtalaren och sök efter Bluetooth-högtalaren igen.
- Se till att Bluetooth-högtalaren och den andra Bluetooth-enheten befinner sig inom Bluetooth-anslutningsområdet (10 m).

Om tipsen ovan inte löser problemet ska du kontakta ett Samsung-servicecenter.

Bluetooth-högtalaren kan inte ansluta till en annan Bluetooth-enhet

- Se till att Bluetooth-högtalaren och den andra Bluetooth-enheten befinner sig inom den maximala Bluetooth-räckvidden (10 m).
- På enheten som du vill ansluta till ska du koppla bort alla sammankopplade enheter och försöka ansluta igen.

Bluetooth-anslutningen bryts ofta

- Om det finns hinder mellan enheterna kan driftavståndet minskas.
- Se till att Bluetooth-högtalaren och den andra Bluetooth-enheten befinner sig inom den maximala Bluetooth-räckvidden (10 m).
- Om du använder Bluetooth-högtalaren tillsammans med andra Bluetooth-enheter kan anslutningen påverkas av elektromagnetiska vågor. Använd Bluetooth-högtalaren i miljöer där det finns färre trådlösa enheter.

Bluetooth-högtalaren fungerar inte som det beskrivs i handboken

- Vilka funktioner som är tillgängliga kan variera beroende på den anslutna enheten.
- Vissa funktioner kan inte användas när två enheter är anslutna till Bluetooth-högtalaren samtidigt.

Batteriet töms snabbare än när enheten köptes

- Om du utsätter Bluetooth-högtalaren eller batteriet för mycket kalla eller varma temperaturer kan den användbara laddningen minska.
- Batteriet är en förbrukningsvara och den användbara laddningen kommer att minska med tiden.

Ta bort batteriet

- Om du vill ta bort batteriet **måste** du besöka ett auktoriserat servicecenter och ta med de tillhandahållna anvisningarna.
- För din egen säkerhet **får du inte försöka ta bort** batteriet själv. Om batteriet inte tas bort korrekt kan det leda till skador på batteriet och enheten vilket kan leda till personsador och/eller till att det inte kan användas på ett säkert sätt.
- Samsung ansvarar inte för skador eller förlust (inomkontraktuellt eller utomkontraktuellt, inklusive oaktsamhet) som kan uppstå till följd av att dessa varningar och anvisningar inte har följts noggrant, annat än vid dödsfall eller personsador som har orsakats av Samsungs oaktsamhet.

- 1 Ta bort knappskyddet från toppen av Bluetooth-högtalaren.
- 2 Ta bort de två skruvarna mot högtalarens baksida och de sex skruvarna i mitten.
- 3 Ta bort gummifötterna från botten av Bluetooth-högtalaren.
- 4 När du har tagit bort gummifötterna ser du fyra skruvar. Ta bort de två skruvarna mot högtalarens baksida.
- 5 Ta bort gallret från Bluetooth-högtalarens baksida.

- 6 Ta bort gummiskyddet.
- 7 På höger sida på högtalarens insida tar du bort dekalen och skruvar ur de fyra skruvarna från den komponent som dekalen satt fast på.
- 8 Ta bort komponenten och koppla bort bandkabeln.
- 9 Ta bort gummiskyddet från bandkabeln och dra bort bandkabeln från högtalaren.
- 10 Skruva ur de åtta skruvarna från batterifackets kant.
- 11 Koppla bort de fyra kablarna från kretskortet.
- 12 Ta bort batterilådan.
- 13 Längst upp på batterilådan hakar du loss kretskortets båda sidor.
- 14 Koppla bort batterianslutaren och ta bort batterierna.

Behöver du hjälp eller har frågor, hänvisar vi till www.samsung.se.

Klicka på "SUPPORT"=>"Hjälp & felsökning" och välj sedan produktgrupp och produkttyp

Alternativt ring vår kundsupport tfn:
0771-SAMSUNG (7267864)

Upphovsrätt

Copyright © 2016 Samsung Electronics

Den här handboken skyddas av internationell upphovsrättslagstiftning.

Ingen del i den här handboken får reproduceras, distribueras, översättas eller överföras i någon form eller på något sätt, elektroniskt eller mekaniskt, inklusive fotokopiering, inspelning och lagring i system för lagring av och åtkomst till information, utan föregående skriftligt samtycke från Samsung Electronics.

Varumärken

- SAMSUNG och logotypen för SAMSUNG är registrerade varumärken som tillhör Samsung Electronics.
- Bluetooth® är ett registrerat varumärke som tillhör Bluetooth SIG, Inc. i hela världen.
- Alla andra varumärken och upphovsrätter tillhör respektive ägare.

Les dette først

Les denne bruksanvisningen før du bruker enheten for å sikre trygg og riktig bruk.

- Bildene kan skille seg fra utseendet til det faktiske produktet. Innholdet kan endres uten forhåndsvarsel.
- Før du kobler Bluetooth-høytaleren til den andre enheten, må du kontrollere at den andre enheten er kompatibel med Bluetooth-høytaleren.

Instruksjonsikoner



Advarsel: Situasjoner som kan føre til skader på deg selv eller andre



Obs: Situasjoner som kan skade enheten eller annet utstyr



Merknad: Merknader, brukstips eller ytterligere informasjon

Komme i gang

Pakkeinnhold

Kontroller at produktesken inneholder følgende:

- Bluetooth-høytaler
- Hurtigstartveiledning



- Utstyret som leveres med enheten, samt annet tilgjengelig tilbehør, kan variere, avhengig av område og tjenesteleverandør.
- Det medfølgende utstyret er utformet kun for denne enheten, og det er ikke sikkert at det er kompatibelt med andre enheter.
- Utseende og spesifikasjoner kan være gjenstand for endringer uten forhåndsvarsel.
- Du kan kjøpe ytterligere tilbehør fra din lokale Samsung-forhandler. Kontroller at dette er kompatibelt med enheten før kjøp.
- Bruk bare Samsung-godkjent tilbehør. Bruk av tilbehør som ikke er godkjent, kan forårsake ytelsesproblemer og feil som ikke dekkes av garantien.
- Tilgjengelighet for alt tilbehør kan endres etter produsentenes eget skjønn. Gå til nettstedet til Samsung for mer informasjon om tilgjengelig tilbehør.

Enhetsoppsett

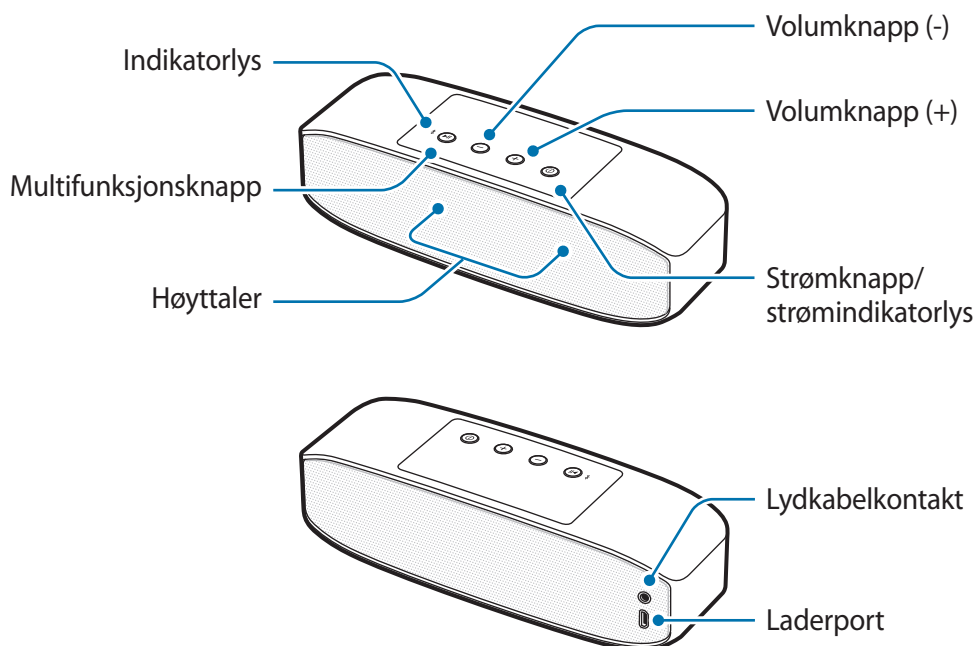

Knapper og funksjoner

Navn	Funksjon
Strømknapp/ strømindikatorlys	<ul style="list-style-type: none"> Trykk på og hold inne for å slå Bluetooth-høytaleren på eller av. Strømindikatorlyset varsler deg om batteristatusen.
Multifunksjonsknapp	<ul style="list-style-type: none"> Trykk på og hold inne i omtrent tre sekunder for å gå inn i Bluetooth-sammenkoblingsmodus. Trykk på for å koble sammen enheter igjen dersom forbindelsen er brutt. Trykk på for å spille av multimediefiler eller sette dem på pause.
Volumknapper	<ul style="list-style-type: none"> Trykk på for å justere volumet under medieavspilling. Trykk på og hold inne volumknappen (+) for å hoppe til den neste filen under medieavspilling. Trykk på og hold inne volumknappen (-) for å hoppe til den forrige filen under medieavspilling.

Lade batteriet

Før du bruker Bluetooth-høytaleren for første gang eller dersom batteriet ikke har vært brukt over en lengre periode, må du lade opp batteriet.



Bruk bare Samsung-godkjente ladere (5 V/2 A eller høyere) og kabler. Bruk av ladere eller kabler som ikke er godkjente, kan føre til at batteriet eksploderer eller skade Bluetooth-høytaleren.



Hvis batteriet er helt utladet, kan ikke Bluetooth-høytaleren slås på umiddelbart etter at laderen er koblet til. La et utladet batteri lades i noen minutter før du slår på Bluetooth-høytaleren.

Koble Bluetooth-høytaleren til USB-strømadapteren via USB-kabelen. Koble USB-strømadapteren til en stikkontakt.

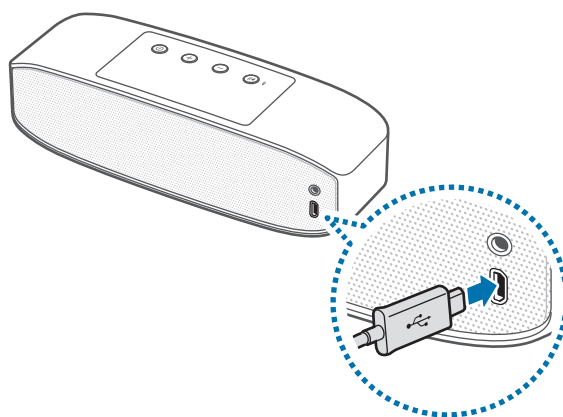

Hvis du kobler til laderen feil, kan dette føre til alvorlige skader på Bluetooth-høytaleren. Skader som er forårsaket av feil bruk, dekkes ikke av garantien.



- Hvis du bruker en annen strømkilde enn laderen, som en datamaskin, kan det føre til tregere ladehastighet på grunn av lavere elektrisk spenning.
- Bluetooth-høytaleren kan brukes mens den lades, men det kan ta lengre tid å lade batteriet helt opp.
- Bluetooth-høytaleren kan bli varm under lading. Dette er normalt og skal ikke påvirke levetiden eller ytelsen til Bluetooth-høytaleren. Hvis batteriet blir varmere enn vanlig, kan laderen slutte å lade.
- Hvis Bluetooth-høytaleren ikke lades riktig, tar du Bluetooth-høytaleren og laderen med til et Samsung-servicesenter.

Når batteriet er fulladet, kobler du USB-kabelen fra Bluetooth-høytaleren og deretter fra stikkontakten.



For å spare energi bør du koble fra laderen når den ikke er i bruk. Laderen er ikke utstyrt med en strømbryter, så du bør derfor koble den fra stikkontakten når den ikke er i bruk for å unngå unødvendig strømforbruk. Laderen må plasseres nær stikkontakten og være lett tilgjengelig under lading.

Kontrollere batteriladestatus

Når Bluetooth-høytaleren er slått på trykker du på strømknappen. Strømindikatoren vil blinke tre ganger i forskjellige farger, avhengig av ladestatus.

Status	Farge
Mindre enn 30 %	• Rødt
30-70 %	• Gult
Mer enn 70 %	• Grønt

Automatisk strømsparingsmodus

Spar batteristrøm ved å aktivere automatisk strømsparingsmodus.

Trykk på og hold inne strømknappen og volumknappen (+) samtidig for å aktivere automatisk strømsparingsmodus. Bluetooth-høytaleren slås automatisk av når det har gått én time siden mediefilavspillingen ble satt på pause.

For å deaktivere automatisk strømsparingsmodus trykker du på og holder inne strømknappen og volumknappen (-) samtidig.



- Når du slår på Bluetooth-høytaleren for første gang, går den inn i automatisk strømsparingsmodus.
- Du kan ikke bruke automatisk strømsparingsmodus når Bluetooth-høytaleren er koblet til en mobil enhet via en lydkabel.

Slå Bluetooth-høytaleren av og på

Trykk på og hold inne strømknappen for å slå Bluetooth-høytaleren på eller av.



Følg alle advarsler og instruksjoner fra autorisert personell i områder der bruken av trådløse enheter er begrenset, som for eksempel i fly og på sykehus.

Identifisering av indikatorlys

Strømindikatorlyset og indikatorlyset varsler deg om Bluetooth-høytalerens status.

Strømindikatorlys

Status	Farge
Slås på	• Blinker grønt tre ganger
Lader	• Lyser rødt kontinuerlig
Fulladet	• Lyser grønt kontinuerlig
Slås av	• Blinker rødt tre ganger
I bruk eller i hvilemodus	• Av (hvis batteriet har mindre enn 10 % strøm igjen, blinker lyset rødt)

Indikatorlys

Status	Farge
Bluetooth-sammenkoblingsmodus	<ul style="list-style-type: none">• Blinker rødt og blått
Tilkoblet via Bluetooth	<ul style="list-style-type: none">• Lyser blått kontinuerlig
Mistet Bluetooth-tilkobling	<ul style="list-style-type: none">• Lyser rødt kontinuerlig
Dual Sound-sammenkoblingsmodus	<ul style="list-style-type: none">• Lyser lilla kontinuerlig



Indikatorlyset kan fungere annerledes, avhengig av enheten som er koblet til.

Bruke Bluetooth-høytaleren

Bluetooth

Om Bluetooth

Bluetooth er en trådløs teknologistandard som bruker en frekvens på 2,4 GHz til å koble til ulike enheter over korte avstander. Enheten kan koble til og utveksle data med andre Bluetooth-enheter, som for eksempel mobile enheter, datamaskiner, skrivere og andre digitale hvitevarer, uten å koble til via kabler.

Merknader for bruk av Bluetooth

- Plasser de to enhetene nær hverandre for å unngå problemer når du kobler Bluetooth-høytaleren til en annen enhet.
- Sørg for at Bluetooth-høytaleren og den andre Bluetooth-enheten er innenfor Bluetooth-rekkevidde for tilkobling (10 m). Avstanden kan variere, avhengig av hvilket miljø enhetene brukes i.
- Sørg for at det ikke finnes hindringer mellom Bluetooth-høytaleren og en tilkoblet enhet, inkludert mennesker, vegger, hjørner eller gjerder.
- Ikke berør Bluetooth-antennen på en tilkoblet enhet.
- Bluetooth bruker samme frekvens som enkelte industrielle, vitenskapelige, medisinske eller lavstrømsprodukter og det kan oppstå interferens når du kobler til i nærheten av slike produkter.
- Enkelte enheter, spesielt de som ikke er testet eller godkjente av Bluetooth SIG, kan være inkompatible med Bluetooth-høytaleren.
- Ikke bruk Bluetooth-funksjonen til ulovlige formål (for eksempel piratkopiering av filer eller ulovlig avlytting av kommunikasjon til kommersielle formål).

Koble til en annen enhet

Koble til via Bluetooth

- 1 Bluetooth-høytaler** Trykk på og hold inne strømknappen for å slå på Bluetooth-høytaleren.
- 2 Bluetooth-høytaler** Trykk på og hold multifunksjonsknappen inne i tre sekunder for å gå inn i Bluetooth-sammenkoblingsmodus.
Når du slår på Bluetooth-høytaleren for første gang, går den automatisk inn i Bluetooth-sammenkoblingsmodus.
- 3 Annen enhet** Aktiver Bluetooth-funksjonen og søk etter Bluetooth-enheter.
Se i brukerhåndboken for den andre enheten for mer informasjon.
- 4 Annen enhet** Trykk på **Samsung Level Box Pro (0000)** på listen over tilgjengelige enheter.

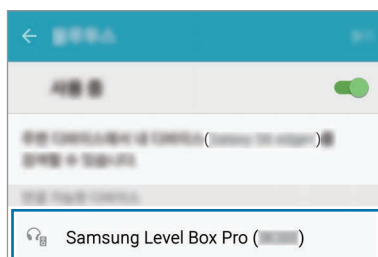

- PIN-koden til Bluetooth-høytaleren er det firesifrede tallet i parentes som står på Bluetooth-innstillingsskjermbildet på den andre enheten. Tallet varierer, avhengig av Bluetooth-høytaleren.
- Når enheter er koblet sammen, kobles nylig tilkoblede enheter automatisk til Bluetooth-høytaleren hver gang du slår den på.
- Hvis Bluetooth-forbindelsen svikter, eller hvis den andre enheten ikke finner Bluetooth-høytaleren, må du fjerne informasjonen om den fra enhetslisten på den andre enheten. Prøv deretter å koble til på nytt.
- Bluetooth-rekkevidden og lydkvaliteten kan variere, avhengig av enhetene som er koblet sammen.

Koble til via en lydkabel

1 **Bluetooth-høytaler** Trykk på og hold inne strømknappen for å slå på Bluetooth-høytaleren.

2 **Bluetooth-høytaler** Plugg lydkabelen inn i lydkabelkontakten.

3 **Annen enhet** Plugg den andre enden av lydkabelen inn i lydutgangskontakten.



- Når Bluetooth-høytaleren er koblet til andre enheter via en lydkabel, kan du ikke bruke multifunksjonsknappen til å kontrollere avspillingen.
- Hvis Bluetooth-høytaleren er koblet til andre enheter via en lydkabel og trådløs forbindelse samtidig, spiller Bluetooth-høytaleren av lyd fra enheten som er koblet til med Bluetooth.

Koble til flere enheter

Bluetooth-høytaleren kan kobles til maksimalt to Bluetooth-aktiverte enheter samtidig. Når du kobler Bluetooth-høytaleren til to enheter, blir den siste enheten som du kobler til, gjenkjent som den primære enheten. Den andre enheten blir gjenkjent som den sekundære enheten.

1 Koble Bluetooth-høytaleren til en enhet via Bluetooth.

2 Trykk på og hold multifunksjonsknappen inne i tre sekunder for å gå inn i Bluetooth-sammenkoblingsmodus.

Den første enheten lagres som den sekundære enheten før den kobles fra.

3 Følg samme tilkoblingsprosedyre som du brukte til å koble den første enheten til Bluetooth-høytaleren, for å koble til en enhet til.

4 Koble Bluetooth-høytaleren til den første enheten igjen.



Denne funksjonen er kanskje ikke tilgjengelig på alle enheter.

Koble enheten til på nytt eller koble den fra

Koble enheten til på nytt

Hvis Bluetooth-forbindelsen brytes på grunn av avstanden mellom enhetene, fører du de to enhetene nærmere sammen innen en viss tid. Enhetene kobles sammen igjen automatisk.

Hvis Bluetooth-forbindelsen brytes på grunn av en funksjonsfeil, må du bruke Bluetooth-menyen på den frakoblede enheten til å koble sammen enhetene igjen.

Koble fra enheten

Trykk på og hold inne multifunksjonsknappen i omtrent tre sekunder. Den gjeldende forbindelsen vil bli brutt, og Bluetooth-høytaleren går inn i Bluetooth-sammenkoblingsmodus.

Du kan også avslutte Bluetooth-forbindelsen ved å slå av Bluetooth-høytaleren eller ved å deaktivere Bluetooth-funksjonen på den tilkoblede enheten. Når du slår Bluetooth-høytaleren på igjen og enhetene er innenfor rekkevidde av hverandre, kobles Bluetooth-høytaleren automatisk til den enheten den var koblet sammen med sist.

Når enhetene er koblet sammen via en lydkabel, kobler du fra kabelen på begge enhetene.



Det kan oppstå støy hvis Bluetooth-forbindelsen ikke brytes på riktig måte.

Bruke Bluetooth-høytaleren

Du kan bruke ulike funksjoner på Bluetooth-høytaleren når den er koblet til en annen enhet.



Beskrivelsene nedenfor er basert på en Samsung-mobilenhet som kjører Android 5.0. Enkelte funksjoner kan være annerledes eller ikke fungere på Bluetooth-høytaleren, avhengig av enheten som er tilkoblet.

Spille av multimediefiler

Bluetooth-høytaleren kan kontrollere medieavspilling og volumet på tilkoblede enheter.



- Bluetooth-høytaleren kan kanskje ikke kontrollere medieavspilling når den er koblet til enkelte enheter.
- Når Bluetooth-høytaleren og en annen enhet er koblet til via en lydkabel, kan Bluetooth-høytaleren bare kontrollere volumet.
- Bluetooth-høytaleren kan slå seg av hvis du spiller lyden for høyt mens den lader.

Spille av en multimediefil og sette den på pause

Trykk på multifunksjonsknappen. Den siste musikkfilen som ble spilt av, spilles automatisk i standardmusikkappen som er installert på den tilkoblede enheten.

Under avspilling kan du trykke på multifunksjonsknappen for å sette avspillingen på pause. Trykk på multifunksjonsknappen én gang til for å starte avspillingen igjen.



Når to tilkoblede enheter spiller av multimediefiler samtidig, vil Bluetooth-høytaleren strøme fra den enheten som begynte avspillingen av en fil først. Når du setter den lydfilen som spilles av for øyeblikket, på pause, spilles automatisk filen fra den andre enheten av.

Hoppe til neste multimediefil.

Trykk på og hold inne volumknappen (+) for å hoppe til den neste filen under avspilling.

Hoppe til forrige multimediefil.

Trykk på og hold inne volumknappen (-) for å hoppe til den forrige filen under avspilling.

Justere volumet

Trykk på volumknappen.

Bruke Samsung Level

Last ned Samsung Level-appen på den tilkoblede enheten fra Google Play Butikk eller Galaxy Apps. Med appen kan du se gjenværende batteristrøm og justere volumet. Du kan også stille inn Bluetooth-høytaleren til å varsle deg via talevarsler når du har mottatt varsler på den tilkoblede enheten. Se hjelpemenyen i appen hvis du trenger mer informasjon.



Samsung Level-appen er kompatibel med Samsung-mobilenheter med Android versjon 4.2.2 eller høyere. Enkelte funksjoner kan være annerledes eller ikke fungere på Bluetooth-høytaleren, avhengig av enheten som er tilkoblet, eller av operativsystemet.

Bruke UHQ-BT-funksjonen (ultra-high quality Bluetooth)

Hvis en tilkoblet mobil enhet støtter UHQ-BT-funksjonen (ultra-high quality Bluetooth), kan du lytte til UHQ-lyd med Bluetooth-høytaleren når du spiller av mediefilen med ultrahøy kvalitet. Bruk Samsung Level-appen på den tilkoblede mobile enheten til å deaktivere UHQ-BT-funksjonen. Se hjelpeinformasjonen i Samsung Level-appen hvis du trenger mer informasjon.



- Når du bruker Bluetooth-funksjonen til å høre på UHQ-lyd, kan Bluetooth-høytalerens batterieffektivitet og maksimale Bluetooth-rekkevidde (10 m) bli redusert.
- Gå til www.samsung.com for å se produktspesifikasjonene for den tilkoblede mobile enheten, for å finne ut om den støtter UHQ-BT-funksjonen.

Dele lyd via Dual Sound

Du kan dele lyden du hører på med Bluetooth-høytaleren, med andre Bluetooth-høytalere som støtter Dual Sound-funksjonen. Du kan koble til to Bluetooth-høytalere for å spille samme lyd eller bruke dem som en tokanals høytaler.

Kontroller at Bluetooth-høytaleren du vil dele lyd med, er slått på.



- Bluetooth-høytaleren din må være koblet til en mobil enhet, for eksempel en smarttelefon eller et nettbrett. Hvis Bluetooth-høytaleren ikke er koblet til en mobil enhet, eller den er koblet til mer enn én mobil enhet, kan du ikke dele lyd med andre Bluetooth-høytalere.
- Hvis avstanden mellom Bluetooth-høytaleren og de tilkoblede enhetene er for stor, det er en hindring mellom dem eller Wi-Fi-signalet er sterkt, kan lyden være dårlig.
- Hvis du slår av Bluetooth-høytaleren og slår den på igjen mens du bruker Dual Sound-funksjonen, vil den forsøke å reaktivere Dual Sound-funksjonen. Men hvis en annen Bluetooth-høytaler er koblet til den mobile enheten, reaktiveres ikke Dual Sound-funksjonen.
- Hvis den andre Bluetooth-høytaleren slås av under delingen, blir den koblet fra Bluetooth-høytaleren din. Når du slår den på igjen, kobles den automatisk til den mobile enheten det var koblet til før du delte lyd.
- Mens du deler lyd vil talevarselsfunksjonen være deaktivert.
- Gå til www.samsung.com for å se produktspesifikasjonene for den andre Bluetooth-høytaleren, for å finne ut om den støtter Dual Sound-funksjonen.

Bruke multifunksjons- og volumknappene

Du kan lytte til lyd gjennom to Bluetooth-høytalere samtidig. Trykk på og hold multifunksjonsknappen og volumknappen (-) på den andre Bluetooth-høytaleren inne i omtrent ett sekund for å gjøre det mulig å finne den.

Deretter trykker du på og holder multifunksjonsknappen og volumknappen (+) på Bluetooth-høytaleren din inne i omtrent ett sekund. Lyden du hører på for øyeblikket, deles med den andre Bluetooth-høytaleren.

For å slutte å dele lyd trykker du på og holder volumknappen (+) og volumknappen (-) på Bluetooth-høytaleren din inne i omtrent ett sekund.

Bruke Samsung Level

Åpne Samsung Level-appen på den tilkoblede mobile enheten for å dele lyd med en annen Bluetooth-høytaler. Mens du bruker Dual Sound-funksjonen kan du separere lyden for å skape et tokanals høytaleroppsett.

Se hjelpeinformasjonen i appen hvis du trenger mer informasjon.

Tillegg

Feilsøking

Forsøk følgende løsninger før du kontakter et Samsung-servicesenter.

Bluetooth-høytaleren slår seg ikke på

Bluetooth-høytaleren vil ikke slå seg på når batteriet er helt utladet. Lad opp batteriet helt før du slår på Bluetooth-høytaleren.

Bluetooth-høytaleren fryser

Hvis Bluetooth-høytaleren fryser eller henger seg opp, kan du prøve å løse dette ved å slå av Bluetooth-høytaleren og deretter slå den på igjen.

Hvis Bluetooth-høytaleren fremdeles ikke reagerer, kan du bryte Bluetooth-forbindelsen og koble til på nytt. Dette gjør du ved å trykke på og holde inne multifunksjonsknappen i omtrent tre sekunder. Når Bluetooth-høytaleren går inn i Bluetooth-sammenkoblingsmodus, kobler du sammen enhetene igjen, og deretter kan du se om Bluetooth-høytaleren fungerer.

Hvis problemet fremdeles ikke er løst, kontakter du et Samsung-servicesenter.

Batteriet lades ikke korrekt (for Samsung-godkjente USB-kabler og ladere)

Kontroller at USB-kabelen eller laderen er riktig tilkoblet.

Hvis problemet fremdeles ikke er løst, kontakter du et Samsung-servicesenter.

En annen Bluetooth-enhet finner ikke Bluetooth-høytteren

- Kontroller at Bluetooth-høytteren er i Bluetooth-sammenkoblingsmodus.
- Start Bluetooth-høytteren på nytt og søk etter Bluetooth-høytteren på nytt.
- Sørg for at Bluetooth-høytteren og den andre Bluetooth-enheten er innenfor Bluetooth-rekkevidde for tilkobling (10 m).

Hvis tipsene overfor ikke løser problemet, kontakter du et Samsung-servicesenter.

Bluetooth-høytteren kan ikke kobles til en annen Bluetooth-enhet

- Sørg for at Bluetooth-høytteren og den andre Bluetooth-enheten er innenfor maksimal Bluetooth-rekkevidde (10 m).
- Koble alle andre Bluetooth-enheter fra enheten du vil koble til, og prøv å koble til på nytt.

Bluetooth-forbindelsen brytes ofte

- Hvis det er hindringer mellom enhetene, kan driftsavstanden bli redusert.
- Sørg for at Bluetooth-høytteren og den andre Bluetooth-enheten er innenfor maksimal Bluetooth-rekkevidde (10 m).
- Forbindelsen kan bli påvirket av elektromagnetiske bølger når du bruker Bluetooth-høytteren sammen med andre Bluetooth-enheter. Bruk Bluetooth-høytteren i miljøer med færre trådløse enheter til stede.

Bluetooth-høytaleren fungerer på en annen måte enn det som er beskrevet i bruksanvisningen

- Tilgjengelige funksjoner kan variere, avhengig av den tilkoblede enheten.
- Enkelte funksjoner er ikke tilgjengelige når to enheter er koblet til Bluetooth-høytaleren samtidig.

Batteriet lades raskere ut enn når det ble kjøpt

- Når du utsetter Bluetooth-høytaleren eller batteriet for svært lave eller høye temperaturer, kan ladetiden reduseres.
- Batteriet er en forbruksvare, og ladetiden vil bli kortere over tid.

Ta ut batteriet

- Hvis du vil ta ut batteriet, **må** du gå til et autorisert servicesenter med følgende instruksjoner.
- Av sikkerhetsgrunner **må du ikke prøve å ta ut batteriet selv**. Hvis batteriet ikke tas ut på riktig måte, kan det føre til skade på batteriet og enheten, resultere i personskader og/eller gjøre enheten utrygg.
- Samsung påtar seg intet ansvar for eventuelle skader eller tap (uansett om det er i eller utenfor kontrakt, inkludert uaktsomhet) som kan oppstå fordi disse instruksjonene og advarslene ikke er fulgt helt nøyaktig, annet enn dødsfall eller personskader som skyldes Samsungs uaktsomhet.

- 1 Ta av dekselet øverst på Bluetooth-høytaleren.
- 2 Fjern de to skruene mot baksiden av høytaleren og de seks skruene i midten.
- 3 Ta av gummføttene nederst på Bluetooth-høytaleren.
- 4 Når du har fjernet gummføttene, ser du fire skruer. Fjern de to skruene mot baksiden av høytaleren.
- 5 Ta av risten på baksiden av Bluetooth-høytaleren.

- 6 Ta av gummidekselet.
- 7 På høyre side inni høyttaleren fjerner du klistremerket og de fire skruene fra komponenten som klistremerket var festet til.
- 8 Fjern komponenten og koble fra flatkabelen.
- 9 Ta bort gummidekselet fra flatkabelen og dra flatkabelen ut av høyttaleren.
- 10 Fjern de åtte skruene fra kanten på batterirommet.
- 11 Koble fra de fire kablene på kretskortet.
- 12 Ta ut batteriboksen.
- 13 Øverst på batteriboksen hefter du av begge sider av kretskortet.
- 14 Koble fra batterikontakten og fjern batteriene.

Trenger du hjelp eller har spørsmål, henviser vi til www.samsung.no.

Klikk inn på "SUPPORT"=>"Hjelp og feilsøking" eller søk ved hjelp av modellnummer.

Alternativt kan du ringe vår kundesupport på telefon 815 56 480.

Opphavsrett

Copyright © 2016 Samsung Electronics

Denne bruksanvisningen er beskyttet av internasjonale lover om opphavsrett.

Ingen deler av denne bruksanvisningen kan gjengis, distribueres, oversettes eller overføres i noen form eller på noen måter, elektronisk eller manuelt, inkludert kopiering, opptak eller lagring i informasjonslagrings- og gjenopprettingssystemer, uten skriftlig forhåndsgodkjennelse fra Samsung Electronics.

Varemerker

- SAMSUNG og SAMSUNG-logoen er registrerte varemerker som tilhører Samsung Electronics.
- Bluetooth® er et registrert varemerke som tilhører Bluetooth SIG, Inc. over hele verden.
- Alle andre varemerker og opphavsrettigheter tilhører sine respektive eiere.

Lue tämä ensin

Lue tämä opas huolellisesti ennen laitteen käyttöä, jotta osaat käyttää laitetta turvallisesti ja oikein.

- Kuvien ulkoasu voi poiketa todellisesta tuotteesta. Sisältöä voidaan muuttaa ilman ennakoilmoitusta.
- Varmista ennen Bluetooth-kaiuttimen yhdistämistä toiseen laitteeseen, että toinen laite on yhteensopiva Bluetooth-kaiuttimen kanssa.

Ohjekuvakkeet



Varoitus: Tilanteet, jotka voivat aiheuttaa vammoja sinulle tai muille



Vaara: Tilanteet, joissa tämä laite tai muut laitteet voivat vahingoittua



Huomautus: Huomautuksia, käyttövinkkejä tai lisätietoja

Aloittaminen

Pakkauksen sisältö

Tarkista, että tuotepakkaus sisältää seuraavat osat:

- Bluetooth-kaiutin
- Pikaopas



- Laitteen mukana toimitettavat varusteet ja saatavissa olevat lisävarusteet voivat vaihdella alueen tai palveluntarjoajan mukaan.
- Mukana toimitettavat varusteet on suunniteltu vain tähän laitteeseen, eivätkä ne välttämättä ole yhteensopivia muiden laitteiden kanssa.
- Ulkoasua ja teknisiä ominaisuuksia voidaan muuttaa ilman ennakkoilmoitusta.
- Voit ostaa lisävarusteita Samsung-jälleenmyyjältä. Varmista ennen ostamista, että ne ovat yhteensopivia laitteen kanssa.
- Käytä vain Samsungin hyväksymiä lisävarusteita. Hyväksymättömien lisävarusteiden käyttäminen voi aiheuttaa suorituskykyongelmia ja vikoja, joita takuu ei kata.
- Kaikkien lisävarusteiden saatavuus on kokonaan niitä valmistavien vastaavien yhtiöiden vastuulla. Lisätietoja saatavilla olevista lisävarusteista on Samsungin sivustossa.

Laitteen osat

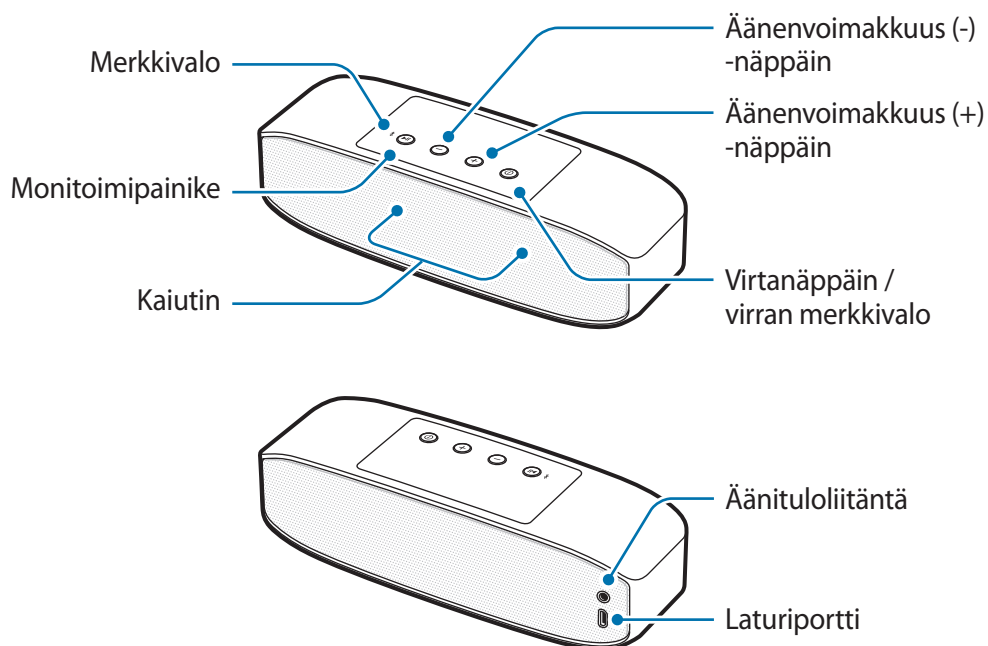

Painikkeet ja toiminnot

Nimi	Toiminto
Virtanäppäin / virran merkkivalo	<ul style="list-style-type: none"> Kytke tai katkaise Bluetooth-kaiuttimen virta painamalla jonkin aikaa. Virran merkkivalo ilmaisee akun tilan.
Monitoimipainike	<ul style="list-style-type: none"> Siirry Bluetooth-laiteparin muodostustilaan pitämällä painettuna noin kolme sekuntia. Muodosta yhteys laitteisiin uudelleen painamalla tätä, kun yhteys on katkennut. Aloita tai keskeytä multimediatiedostojen toisto painamalla tätä.
Äänenvoimakkuusnäppäin	<ul style="list-style-type: none"> Säädä äänenvoimakkuutta median toiston aikana painamalla tätä. Siirry seuraavaan tiedostoon median toiston aikana painamalla äänenvoimakkuus (+) -näppäintä jonkin aikaa. Siirry edelliseen tiedostoon median toiston aikana painamalla äänenvoimakkuus (-) -näppäintä jonkin aikaa.

Akun lataaminen

Akku on ladattava, ennen kuin Bluetooth-kaiutinta käytetään ensimmäisen kerran tai kun akku on ollut pitkään käyttämättömänä.



Käytä vain Samsungin hyväksymiä latureita (vähintään 5 V / 2 A) ja kaapeleita. Muut kuin hyväksytyt laturit tai kaapelit voivat aiheuttaa akun räjähtämisen tai Bluetooth-kaiuttimen vahingoittumisen.



Jos akku on täysin tyhjä, Bluetooth-kaiutinta ei voi käynnistää, vaikka laturi olisi liitetty siihen. Anna tyhjän akun latautua muutama minuutti ennen Bluetooth-kaiuttimen käynnistämistä.

Kytke Bluetooth-kaiutin USB-virtasovittimeen USB-kaapelilla. Kytke USB-virtasovitin pistorasiaan.

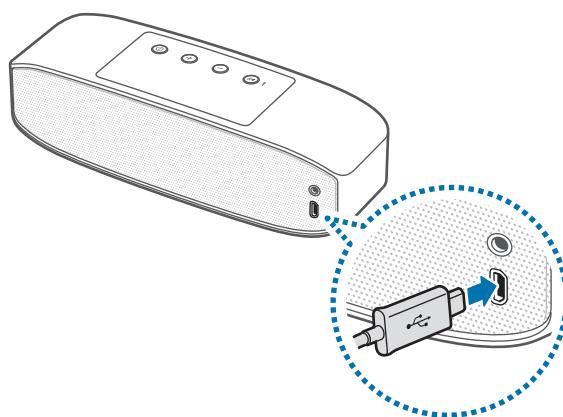

Laturin liittäminen väärin voi vahingoittaa Bluetooth-kaiutinta vakavasti. Takuu ei kata epäasianmukaisen käytön aiheuttamia vaurioita.



- Jos käytät muuta virranlähdettä kuin laturia, kuten tietokonetta, latausaika voi olla hitaampi alhaisemman sähkövirran vuoksi.
- Bluetooth-kaiutinta voi käyttää latauksen aikana, mutta akun lataaminen voi hidastua.
- Bluetooth-kaiutin voi kuumentua latauksen aikana. Tämä on normaalia, eikä sen pitäisi vaikuttaa Bluetooth-kaiuttimen käyttöikään eikä suorituskykyyn. Jos akku kuumenee tavallista voimakkaammin, laturi voi lopettaa lataamisen.
- Jos Bluetooth-kaiutin ei lataudu asianmukaisesti, vie Bluetooth-kaiutin ja laturi Samsung-huoltoon.

Kun akku on ladattu täyteen, irrota ensin USB-kaapeli Bluetooth-kaiuttimesta ja irrota se sitten pistorasiasta.



Säästä energiaa irrottamalla laturi, kun sitä ei tarvita. Laturissa ei ole virtakytkintä, joten irrota laturi pistorasiasta sähkön säästämiseksi, kun laturia ei tarvita. Laturi on pidettävä lähellä pistorasiaa ja helposti saatavilla latauksen ajan.

Akun varaustilan tarkistaminen

Kun Bluetooth-kaiuttimen virta on kytkettynä, paina virtanäppäintä. Virran merkkivalo välähtää kolme kertaa erivärisenä varaustilan mukaan.

Tila	Väri
Alle 30 %	• Punainen
30–70 %	• Keltainen
Yli 70 %	• Vihreä

Automaattinen virransäästötila

Voit säästää akkuvirtaa ottamalla automaattisen virransäästötilan käyttöön.

Ota automaattinen virransäästötila käyttöön painamalla virtanäppäintä ja äänenvoimakkuus (+) -näppäintä samanaikaisesti. Bluetooth-kaiuttimen virta katkeaa automaattisesti, kun mediatiedoston toiston keskeytymisestä on kulunut yksi tunti.

Poista automaattinen virransäästötila käytöstä painamalla virtanäppäintä ja äänenvoimakkuus (-) -näppäintä samanaikaisesti.



- Kun kytket Bluetooth-kaiuttimeen virran ensimmäisen kerran, se siirtyy automaattiseen virransäästötilaan automaattisesti.
- Automaattista virransäästötilaa ei voi käyttää, kun Bluetooth-kaiutin on yhdistetty mobiililaitteeseen audiokaapelilla.

Bluetooth-kaiuttimen virran kytkeminen ja katkaiseminen

Kytke tai katkaise Bluetooth-kaiuttimen virta painamalla virtanäppäintä jonkin aikaa.



Noudata kaikkia valtuutetun henkilöstön antamia varoituksia ja ohjeita, kun olet paikassa, jossa langattomien laitteiden käyttöä on rajoitettu, kuten lentokoneessa tai sairaalassa.

Merkkivalojen tunnistaminen

Virran merkkivalo ja merkkivalo ilmaisevat Bluetooth-kaiuttimen tilan.

Virran merkkivalo

Tila	Väri
Virran kytkentä	• Välähtää vihreänä kolme kertaa
Latautuu	• Palaa jatkuvasti punaisena
Täyteen ladattu	• Palaa jatkuvasti vihreänä
Virran katkaisu	• Välähtää punaisena kolme kertaa
Käytön tai lepotilan aikana	• Sammuneena (jos akun jäljellä oleva varaus on alle 10 %, valo vilkkuu jatkuvasti punaisena.)

Merkkivalo

Tila	Väri
Bluetooth-laiteparin muodostustila	<ul style="list-style-type: none">• Vilkkuu punaisena ja sinisenä
Yhdistetty Bluetooth-yhteydellä	<ul style="list-style-type: none">• Palaa jatkuvasti sinisenä
Bluetooth-yhteys katkennut	<ul style="list-style-type: none">• Palaa jatkuvasti punaisena
Dual Sound-pariliitostila	<ul style="list-style-type: none">• Palaa jatkuvasti violetina



Yhdistetty laite voi aiheuttaa sen, että merkkivalo toimii eri tavalla.

Bluetooth-kaiuttimen käyttäminen

Bluetooth

Tietoja Bluetooth-yhteydestä

Bluetooth on 2,4 GHz:n taajuusalueita käyttävä langaton teknologiastandardi, jonka avulla lähellä toisiaan olevat erilaiset laitteet voidaan yhdistää. Sen avulla voidaan muodostaa yhteys muihin Bluetooth-yhteensopiviin laitteisiin, kuten mobiililaitteisiin, tietokoneisiin, tulostimiin ja muihin kodin digitaalisiin laitteisiin, ja vaihtaa niiden kanssa tietoja ilman kaapeleita.

Huomautuksia Bluetooth-toiminnon käytöstä

- Yhdistäessäsi Bluetooth-kaiuttimen toiseen laitteeseen sijoita laitteet lähelle toisiaan, jotta vältät ongelmat.
- Varmista, että Bluetooth-kaiutin ja toinen Bluetooth-laite ovat Bluetooth-yhteysetäisyyden sisällä (10 m). Etäisyys voi vaihdella laitteiden käyttöympäristön mukaan.
- Varmista, ettei Bluetooth-kaiuttimen ja yhdistettävän laitteen välissä ole mitään esteitä, kuten ihmisiä, seiniä, rakennuksen kulmia tai aitoja.
- Älä kosketa yhdistettävän laitteen Bluetooth-antennia.
- Bluetooth käyttää samaa taajuutta kuin jotkin teolliset, tieteelliset, lääkinnälliset ja pienitehoiset tuotteet, ja laitteiden yhdistämisessä tämäntyyppisten tuotteiden lähellä voi ilmetä häiriöitä.
- Kaikki laitteet, etenkin ne, jotka eivät ole Bluetooth SIG:n testaamia tai hyväksymiä, eivät ehkä ole yhteensopivia tämän Bluetooth-kaiuttimen kanssa.
- Bluetooth-ominaisuutta ei saa käyttää laittomiin tarkoituksiin (esimerkiksi tiedostojen piraattikopiointiin tai tietoliikenteen luvattomaan kuunteluun kaupallisissa tarkoituksissa).

Yhdistäminen toiseen laitteeseen

Bluetooth-yhteyden muodostaminen

- 1 Bluetooth-kaiutin** Kytke Bluetooth-kaiuttimen virta painamalla virtanäppäintä jonkin aikaa.
- 2 Bluetooth-kaiutin** Siirry Bluetooth-laiteparin muodostustilaan pitämällä monitoimipainiketta painettuna noin kolme sekuntia.
Kun kytket Bluetooth-kaiuttimeen virran ensimmäisen kerran, se siirtyy automaattisesti Bluetooth-laiteparin muodostustilaan.
- 3 Toinen laite** Ota Bluetooth-toiminto käyttöön ja etsi Bluetooth-laitteet.
Katso lisätietoja toisen laitteen käyttöoppaasta.
- 4 Toinen laite** Napauta **Samsung Level Box Pro (0000)** käytettävissä olevien laitteiden luettelossa.

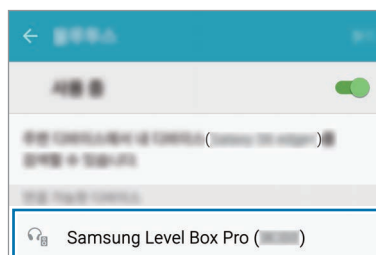

- Bluetooth-kaiuttimen PIN-koodi on nelinumeroinen numero, joka näkyy sulkeissa toisen laitteen Bluetooth-asetusnäytössä. Numero vaihtelee Bluetooth-kaiuttimen mukaan.
- Kun laitteet on liitetty pariiksi, viimeksi liitetyt laitteet muodostavat automaattisesti yhteyden Bluetooth-kaiuttimeen aina, kun se käynnistetään.
- Jos Bluetooth-yhteys epäonnistuu tai toinen laite ei löydä Bluetooth-kaiutinta, poista laitteen tiedot toisen laitteen luettelosta. Yritä sitten uudelleen muodostaa yhteys.
- Bluetooth-yhteysetäisyys ja äänenlaatu voivat vaihdella yhdistettävien laitteiden mukaan.

Yhdistäminen audiokaapelin kautta

1 **Bluetooth-kaiutin** Kytke Bluetooth-kaiuttimen virta painamalla virtanäppäintä jonkin aikaa.

2 **Bluetooth-kaiutin** Kytke audiokaapeli äänituloliitântään.

3 **Toinen laite** Kytke sitten audiokaapelin toinen pää äänilähtöliitântään.



- Kun Bluetooth-kaiutin on yhdistetty toiseen laitteeseen audiokaapelilla, toistoa ei voi ohjata monitoimipainikkeella.
- Jos Bluetooth-kaiutin on yhdistetty muihin laitteisiin samanaikaisesti audiokaapelilla ja langattomalla yhteydellä, Bluetooth-kaiutin toistaa ääntä siitä laitteesta, joka on yhdistetty Bluetooth-yhteydellä.

Lisälaitteiden yhdistäminen

Bluetooth-kaiutin voi muodostaa yhteyden enintään kahteen Bluetooth-laitteeseen samanaikaisesti. Kun Bluetooth-kaiutin yhdistetään kahteen laitteeseen, viimeinen yhdistetty laite asetetaan ensisijaiseksi laitteeksi. Toinen laite asetetaan toissijaiseksi laitteeksi.

1 Yhdistä Bluetooth-kaiutin laitteeseen Bluetooth-yhteydellä.

2 Siirry Bluetooth-laiteparin muodostustilaan pitämällä monitoimipainiketta painettuna noin kolme sekuntia.

Ensimmäinen laite tallennetaan toissijaiseksi laitteeksi, ennen kuin sen yhteys katkaistaan.

3 Muodosta yhteys Bluetooth-kaiuttimesta toiseen laitteeseen samalla tavalla kuin ensimmäiseen laitteeseen.

4 Yhdistä Bluetooth-kaiutin uudelleen ensimmäiseen laitteeseen.



Tämä toiminto ei ehkä ole tuettu joissakin laitteissa.

Laitteen yhdistäminen uudelleen tai yhteyden katkaiseminen

Laitteen yhdistäminen uudelleen

Jos Bluetooth-yhteys katkeaa laitteiden välisen etäisyyden takia, siirrä laitteet lähemmäs toisiaan tietyn ajan kuluessa. Laitteet muodostavat yhteyden uudelleen automaattisesti.

Jos Bluetooth-yhteys katkeaa laitteen toimintahäiriön takia, muodosta laitteiden välinen yhteys uudelleen sen laitteen Bluetooth-valikossa, jonka yhteys on katkennut.

Laitteen yhteyden katkaiseminen

Pidä monitoimipainiketta painettuna noin kolme sekuntia. Nykyinen yhteys katkeaa, ja Bluetooth-kaiutin siirtyy Bluetooth-laiteparin muodostustilaan.

Voit katkaista yhteyden myös katkaisemalla Bluetooth-kaiuttimen virran tai poistamalla Bluetooth-toiminnon käytöstä yhdistetyssä laitteessa. Kun käynnistät Bluetooth-kaiuttimen uudelleen ja laitteet ovat yhteysetäisyyden sisällä, Bluetooth-kaiutin muodostaa automaattisesti yhteyden viimeksi yhdistettyyn laitteeseen.

Jos laitteet on yhdistetty audiokaapelin kautta, irrota kaapeli molemmista laitteista.



Voi ilmetä häiriöitä, jos Bluetooth-yhteys katkaistaan väärin.

Bluetooth-kaiuttimen käyttäminen

Monia toimintoja on käytettävissä, kun Bluetooth-kaiutin on yhdistetty toiseen laitteeseen.



Seuraavat kuvaukset perustuvat Samsung-mobiililaitteeseen, jonka käyttöjärjestelmä on Android 5.0. Yhdistetty laite voi aiheuttaa sen, että jotkin toiminnot voivat olla erilaisia tai eivät ehkä toimi Bluetooth-kaiuttimen kanssa.

Mediatiedostojen toistaminen

Bluetooth-kaiutin voi ohjata yhdistettyjen laitteiden mediatoistoa ja äänenvoimakkuutta.



- Bluetooth-kaiutin ei ehkä voi ohjata mediatoistoa ja äänenvoimakkuutta, kun se on yhdistetty joihinkin laitteisiin.
- Kun Bluetooth-kaiutin ja toinen laite on yhdistetty audiokaapelilla, Bluetooth-kaiutin voi ohjata vain äänenvoimakkuutta.
- Bluetooth-kaiutin voi sammua, jos sen lataamisen aikana toistetaan ääntä liian voimakkaasti.

Multimediatiedoston toiston aloittaminen ja keskeyttäminen

Paina monitoimipainiketta. Viimeksi toistetun musiikkitiedoston toisto alkaa automaattisesti musiikkisovelluksessa, joka on asennettu yhdistettyyn laitteeseen.

Voit toiston aikana keskeyttää toiston painamalla monitoimipainiketta. Voit jatkaa toistoa painamalla monitoimipainiketta uudelleen.



Kun kaksi yhdistettyä laitetta toistaa musiikkia samanaikaisesti, Bluetooth-kaiutin suoratoistaa tiedostoa siitä laitteesta, joka aloitti tiedoston toiston ensin. Kun keskeytät parhaillaan toistettavan tiedoston toiston, toisessa laitteessa toistettavan tiedoston toisto alkaa automaattisesti.

Siirtyminen seuraavaan multimediatiedostoon

Siirry seuraavaan tiedostoon toiston aikana painamalla äänenvoimakkuus (+) -näppäintä jonkin aikaa.

Siirtyminen edelliseen multimediatiedostoon

Siirry edelliseen tiedostoon toiston aikana painamalla äänenvoimakkuus (-) -näppäintä jonkin aikaa.

Äänenvoimakkuuden säätäminen

Paina äänenvoimakkuusnäppäintä.

Samsung Level -laitteen käyttäminen

Lataa yhdistetyssä laitteessa Samsung Level -sovellus Google Play -kaupasta tai Galaxy Apps -kaupasta. Sovelluksen avulla voit tarkistaa akun jäljellä olevan varauksen ja säätää äänenvoimakkuutta. Voit myös asettaa Bluetooth-kaiuttimen ilmoittamaan puheilmoituksella yhdistetyssä laitteessa olevista ilmoituksista. Katso lisätietoja sovelluksen ohjevalikosta.



Samsung Level -sovellus on yhteensopiva niiden Samsungin mobiililaitteiden kanssa, joiden käyttöjärjestelmä on Android 4.2.2 tai uudempi. Yhdistetty laite tai käyttöjärjestelmä voi aiheuttaa sen, että jotkin toiminnot voivat olla erilaisia tai eivät ehkä toimi Bluetooth-kaiuttimen kanssa.

Erittäin laadukkaan Bluetooth-toiminnon (UHQ-BT) käyttäminen

Jos yhdistetty mobiililaite tukee erittäin laadukasta Bluetooth-toimintoa (UHQ-BT), voit kuunnella UHQ-ääntä Bluetooth-kaiuttimen kautta, kun toistat UHQ-mediatiedostoa. Voit poistaa UHQ-BT-toiminnon käytöstä yhdistetyssä mobiililaitteessa olevan Samsung Level -sovelluksen avulla. Katso lisätietoja Samsung Level -sovelluksen ohjeista.



- Kun kuuntelet UHQ-ääntä Bluetooth-toiminnon avulla, Bluetooth-kaiuttimen akun suorituskyky voi heikentyä ja Bluetooth-yhteyden enimmäiskuuluvuusalue (10 m) pienentyä.
- Osoitteessa www.samsung.com voit varmistaa yhdistetyn laitteen tuotetiedoista, tukeeko se UHQ-BT-toimintoa.

Äänen jakaminen Dual Sound -toiminnolla

Voit jakaa Bluetooth-kaiuttimestasi kuuntelemasi äänen muiden Dual Sound -toimintoa tukevien Bluetooth-kaiuttimien kanssa. Voit yhdistää kaksi Bluetooth-kaiutinta niin, että ne toistavat samaa ääntä, tai käyttää niitä kaksikanavaisena kaiuttimena.

Varmista, että siihen Bluetooth-kaiuttimeen on kytketty virta, jonka kanssa haluat jakaa äänen.



- Yhdistä Bluetooth-kaiuttimesi mobiililaitteeseen, kuten älypuhelimeen tai tablet-laitteeseen. Jos Bluetooth-kaiutintasi ei ole yhdistetty mobiililaitteeseen tai se on yhdistetty vähintään kahteen mobiililaitteeseen, et voi jakaa ääntä muiden Bluetooth-kaiuttimien kanssa.
- Jos Bluetooth-kaiuttimesi ja yhdistettyjen laitteiden välinen etäisyys on liian pitkä, niiden välissä on jokin este tai Wi-Fi-signaali on liian voimakas, äänenlaatu voi olla huono.
- Jos sammutat Bluetooth-kaiuttimesi Dual Sound -toiminnon ollessa käytössä ja käynnistät kaiuttimen uudelleen, se yrittää ottaa Dual Sound -toiminnon uudelleen käyttöön. Jos mobiililaitteeseen on yhdistetty toinen Bluetooth-kaiutin, Dual Sound -toimintoa ei kuitenkaan oteta käyttöön.
- Jos toisen Bluetooth-kaiuttimen virta katkaistaan jakamisen aikana, sen yhteys Bluetooth-kaiuttimeesi katkeaa. Kun kytket siihen uudelleen virran, se muodostaa automaattisesti uudelleen yhteyden mobiililaitteeseen, johon se oli yhteydessä ennen äänen jakamista.
- Puheilmoitustoiminto on poissa käytöstä äänen jakamisen aikana.
- Osoitteessa www.samsung.com voit varmistaa toisen Bluetooth-kaiuttimen tuotetiedoista, tukeeko se Dual Sound -toimintoa.

Monitoimi- ja äänenvoimakkuuspainikkeiden käyttäminen

Voit kuunnella ääntä kahden Bluetooth-kaiuttimen kautta samanaikaisesti. Paina monitoimipainiketta ja äänenvoimakkuus (-) -näppäintä toisessa Bluetooth-kaiuttimessa noin yhden sekunnin ajan, jotta se on löydettävissä.

Paina monitoimipainiketta ja äänenvoimakkuus (+) -näppäintä omassa Bluetooth-kaiuttimessasi noin yhden sekunnin ajan. Parhaillaan kuuntelemasi ääni jaetaan toisen Bluetooth-kaiuttimen kanssa.

Voit lopettaa äänen jakamisen painamalla äänenvoimakkuus (+) -näppäintä ja äänenvoimakkuus (-) -näppäintä omassa Bluetooth-kaiuttimessasi noin yhden sekunnin ajan.

Samsung Level -laitteen käyttäminen

Voit jakaa äänen toisen Bluetooth-kaiuttimen kanssa käynnistämällä Samsung Level -sovelluksen yhdistetyssä mobiililaitteessa. Dual Sound -toiminnon käytön aikana voit erottaa äänen ja siten luoda kaksikanavaisen kaiutinjärjestelmän.

Katso lisätietoja sovelluksen ohjeista.

Liite

Vianmääritys

Kokeile seuraavia ratkaisuehdotuksia, ennen kuin otat yhteyden Samsung-huoltoon.

Bluetooth-kaiutin ei käynnisty

Kun akku on täysin tyhjä, Bluetooth-kaiutin ei käynnisty. Lataa akku täyteen ennen Bluetooth-kaiuttimen käynnistämistä.

Bluetooth-kaiutin jumiutuu

Jos Bluetooth-kaiutin jumiutuu tai lakkaa toimimasta, yritä korjata ongelma sammuttamalla Bluetooth-kaiutin ja käynnistämällä se sitten uudelleen.

Jos Bluetooth-kaiutin ei edelleenkään toimi, katkaise Bluetooth-yhteys ja muodosta yhteys uudelleen. Voit tehdä tämän pitämällä monitoimipainiketta painettuna yli kolme sekuntia. Kun Bluetooth-kaiutin siirtyy Bluetooth-laiteparin muodostustilaan, yhdistä laitteet uudelleen ja tarkista sitten Bluetooth-kaiuttimen toiminta.

Jos ongelma ei edelleenkään ratkea, ota yhteys Samsung-huoltoon.

Akku ei lataudu asianmukaisesti (Samsungin hyväksymät USB-kaapelit ja laturit)

Varmista, että USB-kaapeli tai laturi on liitetty oikein.

Jos ongelma ei edelleenkään ratkea, ota yhteys Samsung-huoltoon.

Toinen Bluetooth-laite ei löydä Bluetooth-kaiutinta

- Varmista, että Bluetooth-kaiutin on Bluetooth-laiteparin muodostustilassa.
- Käynnistä Bluetooth-kaiutin uudelleen ja etsi Bluetooth-kaiutin uudelleen.
- Varmista, että Bluetooth-kaiutin ja toinen Bluetooth-laite ovat Bluetooth-yhteysetäisyyden sisällä (10 m).

Jos nämä ohjeet eivät ratkaise ongelmaa, ota yhteys Samsung-huoltoon.

Bluetooth-kaiutin ei voi muodostaa yhteyttä toiseen Bluetooth-laitteeseen

- Varmista, että Bluetooth-kaiutin ja toinen Bluetooth-laite ovat Bluetooth-yhteysetäisyyden enimmäisrajan sisällä (10 m).
- Katkaise yhteys kaikkiin pariksi liitettyihin laitteisiin siinä laitteessa, johon haluat muodostaa yhteyden, ja yritä luoda yhteys uudelleen.

Bluetooth-yhteys katkeaa usein

- Laitteiden välillä olevat esteet saattavat lyhentää toimintaetäisyyttä.
- Varmista, että Bluetooth-kaiutin ja toinen Bluetooth-laite ovat Bluetooth-yhteysetäisyyden enimmäisrajan sisällä (10 m).
- Kun käytät Bluetooth-kaiutinta muiden Bluetooth-laitteiden kanssa, sähkömagneettiset aallot voivat vaikuttaa yhteyteen. Käytä Bluetooth-kaiutinta ympäristössä, jossa on mahdollisimman vähän langattomia laitteita.

Bluetooth-kaiutin toimii eri tavalla kuin käyttöoppaassa on kuvattu

- Käytettävissä olevat toiminnot voivat vaihdella yhdistetyn laitteen mukaan.
- Joitakin toimintoja ei voi käyttää, kun Bluetooth-kaiuttimeen on yhdistetty kaksi laitetta samanaikaisesti.

Akku tyhjenee nopeammin kuin pian laitteen ostamisen jälkeen

- Jos Bluetooth-kaiutin tai sen akku on hyvin matalassa tai hyvin korkeassa lämpötilassa, akun käyttökelpoinen varaus voi pienentyä.
- Akku on kuluva osa, ja sen varauksen kesto aika lyhenee ajan kuluessa.

Akun irrottaminen

- Jos haluat irrottaa akun, sinun **täytyy** toimittaa laite ja mukana toimitetut ohjeet valtuutettuun huoltoliikkeeseen.
- Oman turvallisuutesi vuoksi **älä yritä itse irrottaa** akkua. Jos akku irrotetaan väärin, akku ja laite voivat vahingoittua ja aiheuttaa henkilövahingon ja/tai muuttaa laitteen vaaralliseksi.
- Samsung ei ole vastuussa vahingoista tai menetyksistä (sopimuksessa olevista tai vahingonkorvausvastuista, mukaan lukien laiminlyönti), jotka voivat aiheutua näiden varoitusten ja ohjeiden täsmällisesti noudattamatta jättämisestä, Samsungin laiminlyönnistä aiheutuvaa kuolemaa tai henkilövahinkoa lukuun ottamatta.

- 1 Irrota painikesuojus Bluetooth-kaiuttimen yläosasta.
- 2 Irrota kaksi ruuvia kaiuttimen takaosan puolelta ja kuusi ruuvia keskeltä.
- 3 Irrota kumitassut Bluetooth-kaiuttimen alaosasta.
- 4 Kun olet irrottanut kumitassut, näkyvissä on neljä ruuvia. Irrota kaksi ruuvia kaiuttimen takaosan puolelta.
- 5 Irrota verkko Bluetooth-kaiuttimen takaosasta.

- 6 Irrota kumisuojaus.
- 7 Irrota kaiuttimen sisällä oikealla oleva tarra ja irrota neljä ruuvia osasta, johon tarra oli kiinnitetty.
- 8 Irrota osa ja irrota nauhakaapeli.
- 9 Irrota kumisuojaus nauhakaapelista ja vedä nauhakaapeli ulos kaiuttimesta.
- 10 Irrota kahdeksan ruuvia akkutilan reunasta.
- 11 Irrota neljä kaapelia piirilevystä.
- 12 Irrota akkukotelo.
- 13 Irrota piirilevyn molemmat puolet akkukotelon yläreunasta.
- 14 Irrota akkuliitin ja irrota akut.

Jos tarvitset apua tai on kysyttävää, käy sivullamme
www.samsung.fi.

Klikkaa "TUKI"=>"Ongelmanratkaisu"
ja valitse tuoteryhmä ja tuote.

Vaihtoehtoisesti soita asiakastukeemme
puhelinnumeroon: 030-6227 515

Tekijänoikeus

Copyright © 2016 Samsung Electronics

Tämä opas on kansainvälisten tekijänoikeuslakien suojaama.

Tämän oppaan osittainenkin jäljentäminen, jakeleminen, kääntäminen tai siirtäminen missä tahansa muodossa tai millä tahansa tavalla, sähköisesti tai mekaanisesti, mukaan lukien valokopiointi, äänittäminen tai säilyttäminen tietojen säilytys- ja hakujärjestelmissä, on kiellettyä ilman Samsung Electronicsin ennakoon myöntämää kirjallista lupaa.

Tavaramerkit

- SAMSUNG ja SAMSUNG-logo ovat Samsung Electronicsin rekisteröityjä tavaramerkkejä.
- Bluetooth® on Bluetooth SIG, Inc:n rekisteröity tavaramerkki kaikkialla maailmassa.
- Kaikki muut tavaramerkit ja tekijänoikeudet ovat omistajiensa omaisuutta.

Læs dette først

Du bør læse vejledningen, før du tager enheden i brug, for at opleve sikker og korrekt brug.

- Billederne kan se anderledes ud end for det faktiske produkt. Indholdet kan ændres uden forudgående varsel.
- Inden du forbinder Bluetooth-højttaleren til din anden enhed, skal du sikre dig, at den anden enhed er kompatibel med Bluetooth-højttaleren.

Vejledningens ikoner



Advarsel: Situationer, hvor der er risiko for, at du eller andre kommer til skade



Forsigtig: Situationer, hvor der er risiko for, at enheden eller andet udstyr beskadiges



Bemærk: Bemærkninger, tips eller yderligere oplysninger

Kom godt i gang

Pakkens indhold

Kontroller, at følgende dele er i æsken:

- Bluetooth højttaler
- Hurtigstart



- De dele, der følger med enheden samt eventuelt tilbehør, kan variere alt afhængigt af dit geografiske område eller din tjenesteudbyder.
- De medfølgende dele er kun beregnet til brug sammen med denne enhed og er muligvis ikke kompatible med andre enheder.
- Udseendet og specifikationer kan ændres uden forudgående varsel.
- Du kan købe mere tilbehør hos din lokale Samsung-forhandler. Du skal sikre dig, at det er kompatibelt med enheden inden købet.
- Brug kun tilbehør, der er godkendt af Samsung. Brug af ikke-godkendt tilbehør kan muligvis medføre ydelsesproblemer og fejlfunktioner, der ikke dækkes af garantien.
- Tilgængeligheden af alt tilbehør kan helt og holdent ændres af producenten. For flere informationer om tilgængeligt tilbehør kan du se Samsungs websted.

Enhedens udseende

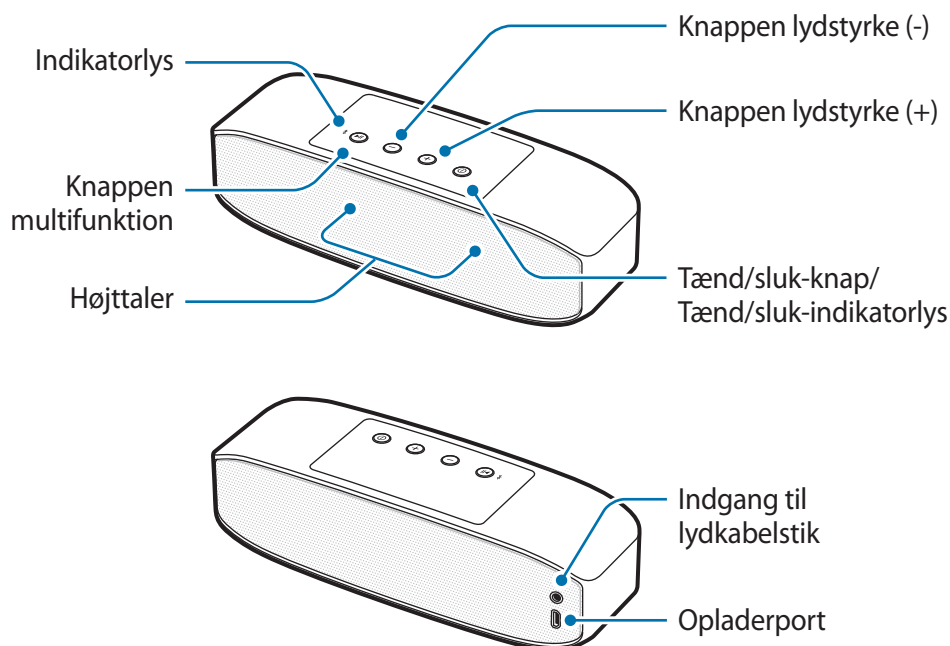

Knapper og funktioner

Navn	Funktion
Tænd/sluk-knap/ Tænd/sluk- indikatorlys	<ul style="list-style-type: none">Tryk og hold på knappen for at tænde eller slukke for Bluetooth-højtaleren.Indikatorlysene oplyser dig om batteristatus.
Knappen multifunktion	<ul style="list-style-type: none">Tryk og hold i ca. 3 sekunder for at gå i Bluetooth-parringstilstand.Tryk for at tilslutte igen, hvis forbindelsen er afbrudt.Tryk for at afspille eller holde pause i multimediefiler.
Lydstyrkeknapper	<ul style="list-style-type: none">Tryk for at justere lydstyrken under medieafspilning.Tryk og hold på knappen lydstyrke (+) for at springe til den næste fil under medieafspilning.Tryk og hold på knappen lydstyrke (-) for at springe til den forrige fil under medieafspilning.

Opladning af batteriet

Oplad batteriet, før Bluetooth-højtaleren tages i brug første gang, eller hvis batteriet ikke har været brugt igennem længere tid.



Brug kun opladere, der er godkendt af Samsung (5 V/2 A eller højere) og kabler. Ikke-godkendte opladere eller kabler kan få batteriet til at eksplodere eller beskadige Bluetooth-højtaleren.



Hvis batteriet er helt afladet, kan Bluetooth-højtaleren ikke tændes med det samme, når opladeren tilsluttes. Lad det afladede batteri oplade i nogle minutter, inden du tænder for Bluetooth-højtaleren.

Slut Bluetooth-højtaleren til USB-strømadapteren via USB-kablet. Sæt USB-strømadapteren i en stikkontakt.

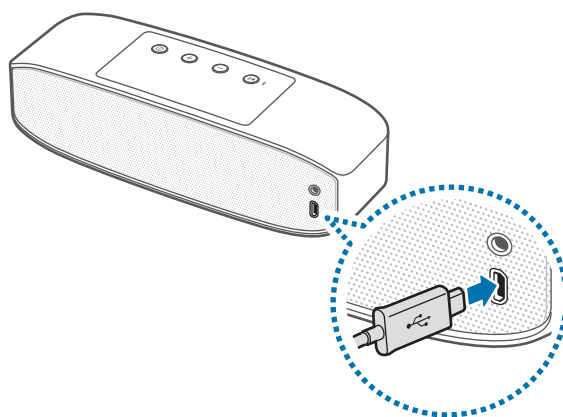

Batteripakken kan blive alvorligt beskadiget, hvis Bluetooth-højtaleren tilsluttes forkert. Skader som følge af forkert brug dækkes ikke af garantien.



- Brug af en anden strømkilde end opladeren, som f.eks. en computer, kan medføre en langsommere opladningshastighed på grund af en lavere elektrisk spænding.
- Bluetooth-højttaleren kan anvendes, mens den oplades, men det kan tage længere tid at lade batteriet helt op.
- Under opladning kan Bluetooth-højttaleren blive varm. Dette er normalt og bør ikke påvirke Bluetooth-højttalerens levetid eller ydelse. Hvis batteriet bliver varmere end normalt, ophører opladeren muligvis med at oplade.
- Hvis Bluetooth-højttaleren ikke oplades korrekt, skal du tage den og opladeren med til et af Samsungs servicecentre.

Fjern USB-kablet fra Bluetooth-højttaleren, når den er fuldt opladet, og tag derefter opladerstikket ud af stikkontakten.



Kobl opladeren fra, når den ikke er i brug, for at spare strøm. Da opladeren ikke har en tænd/sluk-kontakt, skal du for at undgå strømspild tage opladerstikket ud af stikkontakten, når opladeren ikke benyttes. Opladeren skal placeres tæt på stikkontakten og være lettilgængelig under opladning.

Tjekke batteriets opladestatus

Når Bluetooth-højttaleren er tændt, skal du trykke på tænd/sluk-knappen. Indikatorlyset for strøm blinker tre gange i forskellige farver afhængigt af opladestatusen.

Status	Farve
Mindre end 30 %	• Rød
30-70 %	• Gul
Mere end 70 %	• Grøn

Automatisk strømbesparesestilstand

Spar batteristrøm ved at aktivere den automatiske strømbesparesestilstand.

Tryk og hold på tænd/sluk-knappen og lydstyrkeknappen (+) samtidigt for at aktivere automatisk strømbesparesestilstand. Bluetooth-højttaleren slukkes automatisk, når der er gået én time, siden afspilning af mediefilen blev sat på pause.

Deaktiver automatisk strømbesparesestilstand at trykke og holde på tænd/sluk-knappen og lydstyrkeknappen (-) samtidigt.



- Når du tænder Bluetooth-højttaleren for første gang, åbnes den som standard i automatisk strømbesparesestilstand.
- Du kan ikke bruge automatisk strømbesparesestilstand, når Bluetooth-højttaleren er tilsluttet en mobilenhed via et lydkabel.

Tænde og slukke for Bluetooth-højttaleren

Tryk og hold på tænd/sluk-knappen for at slukke eller tænde Bluetooth-højttaleren.



Følg alle opslåede advarsler og retningslinjer fra myndighedspersoner i områder, hvor brugen af trådløse enheder er begrænset, som f.eks. i flyvemaskiner og på hospitaler.

Identifikation af indikatorlys

Indikatorlyset for strøm og indikatorlyset giver dig besked om Bluetooth-højttalerens status.

Indikatorlys for strøm

Status	Farve
Tændt	• Blinker grønt tre gange
Oplader	• Vedvarende rødt
Fuldt opladet	• Vedvarende grønt
Slukket	• Blinker rødt tre gange
Under brug eller i dvaletilstand	• Fra (hvis den resterende batteristrøm er mindre end 10 %, blinker lyset vedvarende rødt).

Indikatorlys

Status	Farve
Bluetooth-parringstilstand	<ul style="list-style-type: none">• Blinker rødt og blå
Tilsluttet via Bluetooth	<ul style="list-style-type: none">• Vedvarende blå
Tabt Bluetooth-forbindelse	<ul style="list-style-type: none">• Vedvarende rødt
Parringstilstand for dobbelt lyd	<ul style="list-style-type: none">• Vedvarende violet



Indikatorlyset fungerer måske anderledes afhængigt af den tilsluttede enhed.

Bruge Bluetooth-højttaleren

Bluetooth

Om Bluetooth

Bluetooth er en trådløs teknologistandard, der anvender en 2,4 GHz-frekvens til at oprette forbindelse til forskellige enheder over korte afstande. Den kan oprette forbindelse til og udveksle data med andre Bluetooth-aktiverede enheder, som f.eks. mobilenheder, computere, printere og andre digitale hjemmeapparater uden brug af kabler.

Bemærkninger vedrørende brug af Bluetooth

- Med henblik på at forebygge problemer, når du forbinder Bluetooth-højttaleren til en anden enhed, skal du anbringe dem tæt på hinanden.
- Sørg for, at Bluetooth-højttaleren og den anden Bluetooth-enhed er inden for Bluetooth-tilslutningsrækkevidden (10 m). Afstanden kan variere afhængigt af omgivelserne, som enheden benyttes i.
- Sørg for, at der ikke er forhindringer mellem Bluetooth-højttaleren og en forbundet enhed, herunder mennesker, vægge, hjørner eller hegn.
- Rør ikke ved Bluetooth-antennen på en tilsluttet enhed.
- Bluetooth anvender den samme frekvens som visse industrielle, videnskabelige, medicinske produkter samt svagstrømsprodukter, og der kan forekomme interferens, når der oprettes forbindelser nær denne type af produkter.
- Nogle enheder, særligt dem, der ikke er testet eller godkendt af Bluetooth SIG, kan være inkompatible med Bluetooth-højttaleren.
- Brug ikke Bluetooth-funktionen til ulovlige formål (f.eks. piratkopiering af filer eller ulovlig aflytning af samtaler til kommercielle formål).

Forbinde til anden enhed

Tilslutte via Bluetooth

- 1 Bluetooth-højttaler** Tryk og hold på tænd/sluk-knappen for at tænde for Bluetooth-højttaleren.
- 2 Bluetooth-højttaler** Tryk og hold derefter på knappen multifunktion i ca. 3 sekunder for at gå i Bluetooth-parringstilstand.
Når du tænder Bluetooth-højttaleren for første gang, åbnes den automatisk i tilstanden Bluetooth-parring.
- 3 Anden enhed** Aktiver Bluetooth-funktionen, og søg efter Bluetooth-enheder.
For flere informationer kan du se den anden enheds brugervejledning.
- 4 Anden enhed** Tryk på **Samsung Level Box Pro (0000)** på listen med tilgængelige enheder.

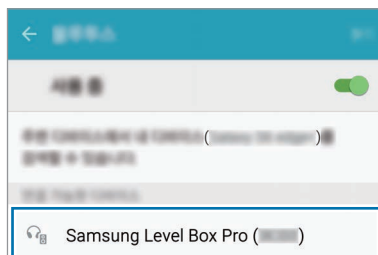

- PIN-koden til Bluetooth-højttaleren er et firecifret tal i parentes, der vises på den anden enheds Bluetooth-indstillingsskærm. Tallet afhænger af Bluetooth-højttaleren.
- Når enheder er parret, forbindes senest tilsluttede enheder automatisk til Bluetooth-højttaleren, når som helst du tænder den.
- Hvis Bluetooth-forbindelsen mislykkes, eller den anden enhed ikke kan finde Bluetooth-højttaleren, skal enhedens information fjernes fra den anden enheds liste. Prøv derefter igen.
- Bluetooth-tilslutningsområdet og lydkvaliteten kan variere alt efter de tilsluttede enheder.

Tilslutte via et lydkabel

- 1 **Bluetooth-højttaler** Tryk og hold på tænd/sluk-knappen for at tænde for Bluetooth-højttaleren.
- 2 **Bluetooth-højttaleren** Slut lydkablet til lydkabelstikket.
- 3 **Anden enhed** Sæt den anden ende af lydkablet i lydudgangsstikket.



- Når Bluetooth-højttaleren er tilsluttet andre enheder via et lydkabel, kan du ikke bruge multifunktionsknappen til at kontrollere afspilning.
- Hvis Bluetooth-højttaleren er forbundet til andre enheder med både lydkabel og Bluetooth samtidigt, afspiller højttaleren lyd fra den enhed, der er tilsluttet via Bluetooth.

Tilslutning af flere enheder

Bluetooth-højttaleren kan maksimalt forbindes til to Bluetooth-aktiverede enheder på samme tid. Når du forbinder Bluetooth-højttaleren til to enheder, genkendes den senest tilsluttede enhed som den primære enhed. Den anden enhed genkendes som den sekundære enhed.

- 1 Forbind Bluetooth-højttaleren og en enhed via Bluetooth.
- 2 Tryk og hold på knappen multifunktion i ca. 3 sekunder for at gå i Bluetooth-parringstilstand. Den første enhed gemmes som den sekundære enhed, inden dens forbindelse afbrydes.
- 3 Følg samme tilslutningsprocedure, som blev anvendt ved tilslutning af den første enhed, for at forbinde Bluetooth-højttaleren til en ny enhed.
- 4 Forbind igen Bluetooth-højttaleren til den første enhed.



Denne funktion understøttes muligvis ikke på visse enheder.

Gentilslutte eller frakoble enhed

Gentilslutte enheden

Hvis Bluetooth-forbindelsen afslutter på grund af for stor afstand mellem enhederne, kan du føre enhederne tættere på hinanden inden for et vist tidsrum. Enhederne tilslutter automatisk igen.

Hvis Bluetooth-forbindelsen afslutter på grund af fejlfunktion i en enhed, skal du bruge Bluetooth-menuen på den afbrudte enhed til at tilslutte enhederne igen.

Frakoble enheden

Tryk og hold på knappen multifunktion i ca. 3 sekunder. Den aktuelle forbindelse afsluttes, og Bluetooth-højttaleren går i Bluetooth-parringstilstand.

Du kan også afslutte forbindelsen ved at slukke Bluetooth-højttaleren eller deaktivere Bluetooth-funktionen på den forbundne enhed. Når du tænder Bluetooth-højttaleren igen, og enhederne er inden for området, opretter Bluetooth-højttaleren automatisk forbindelse til den enhed, der senest blev forbundet.

Hvis enhederne er tilsluttet via et lydkabel, tages kablet ud af begge enheder.



Der kan forekomme støj, hvis Bluetooth-forbindelsen ikke afbrydes korrekt.

Brug Bluetooth-højttaleren

Der findes forskellige funktioner, når Bluetooth-højttaleren er forbundet til en anden enhed.



Følgende beskrivelser er baseret på en Samsung-mobilenhed, der kører Android 5.0. Nogle funktioner er muligvis anderledes eller fungerer ikke på Bluetooth-højttaleren, afhængigt af den forbundne enhed.

Afspille multimediefiler

Bluetooth-højttaleren kan kontrollere medieafspilning og lydstyrke for forbundne enheder.



- Bluetooth-højttaleren kan muligvis ikke kontrollere medieafspilning, når den er forbundet til visse enheder.
- Når Bluetooth-højttaleren og en anden enhed er tilsluttet via et lydkabel, kan Bluetooth-højttaleren alene kontrollere lydstyrke.
- Bluetooth-højttaleren slukkes muligvis, hvis du afspiller for høj lyd under opladning.

Afspille og holde pause i en multimediefil

Tryk på knappen multifunktion. Den senest afspillede musikfil afspilles automatisk i den standardmusikapp, der er installeret på den tilsluttede enhed.

Tryk på knappen multifunktion under afspilning for at holde pause i afspilningen. Tryk på knappen multifunktion igen for at fortsætte afspilningen.



Når to tilsluttede enheder på samme tid afspiller multimediefiler, streamer Bluetooth-højttaleren fra den enhed, der først startede afspilning af en fil. Når du holder pause i afspilning af den fil, der afspilles i øjeblikket, afspilles filen automatisk på den anden enhed.

Springe til den næste multimediefil

Tryk og hold på knappen lydstyrke (+) for at springe til den næste fil under afspilning.

Springe til den forrige multimediefil

Tryk og hold på knappen lydstyrke (-) for at springe til den forrige fil under afspilning.

Justere lydstyrken

Tryk på lydstyrkeknappen.

Brug af Samsung Level

Download Samsung Level-appen på den tilsluttede enhed fra Google Play Butik eller Galaxy Apps. Med denne app kan du tjekke den resterende batteristyrke og justere lydstyrken. Du kan også indstille Bluetooth-højttaleren til at underrette dig via en stemmemeddelelse, når du har meddelelser på den tilsluttede enhed. For flere informationer kan du se appens hjælpemenu.



Samsung Level-appen er kompatibel med Samsung-mobilenheder, der kører Android 4.2.2 eller nyere. Nogle funktioner er muligvis anderledes eller fungerer ikke på Bluetooth-højttaleren, afhængigt af den tilsluttede enhed eller operativsystemet.

Bruge funktionen med ultrahøj Bluetooth-kvalitet (UHQ-BT)

Hvis en forbundet mobilenhed understøtter funktionen med ultrahøj Bluetooth-kvalitet (UHQ-BT), kan du lytte til UHQ-lyd via Bluetooth-højttaleren, når du afspiller mediefilen med ultrahøj kvalitet. Brug Samsung Level-appen på den tilsluttede mobilenhed for at deaktivere UHQ-BT-funktionen. For flere informationer kan du se Samsung Level-appens hjælpeinformation.



- Når du bruger Bluetooth-funktionen til at lytte til UHQ-lyd, kan Bluetooth-højttalerens batterieffektivitet og den maksimale Bluetooth-rækkevidde (10 m) blive reduceret.
- Besøg www.samsung.com for at se produktspecifikationerne til den tilsluttede mobilenhed og kontrollere, om den understøtter UHQ-BT-funktionen.

Dele lyd via dobbelt lyd

Del den lyd, du lytter til på Bluetooth-højttaleren, med andre Bluetooth-højttalere, der understøtter funktionen dobbelt lyd. Du kan forbinde to Bluetooth-højttalere for at afspille den samme lyd, eller bruge dem som en tokanalshøjttaler.

Sørg for, at den Bluetooth-højttaler, du vil dele lyd med, er tændt.



- Bluetooth-højttaleren skal være forbundet til en mobilenhed, som f.eks. en smartphone eller tablet. Hvis Bluetooth-højttaleren ikke er forbundet til en mobilenhed eller er forbundet til mere end én mobilenhed, kan du ikke dele lyd med andre Bluetooth-højttalere.
- Hvis afstanden mellem Bluetooth-højttaleren og de forbundne enheder er for stor, hvis der befinder sig en forhindring imellem dem, eller hvis Wi-Fi-signalet er stærkt, vil lyd kvaliteten muligvis være forringet.
- Hvis du slukker Bluetooth-højttaleren og tænder for den igen, mens du bruger funktionen til dobbelt lyd, vil enheden forsøge at genaktivere funktionen til dobbelt lyd. Hvis en anden Bluetooth-højttaler forbindes fra mobilenheden, vil funktionen til dobbelt lyd dog ikke blive genaktiveret.
- Hvis den anden Bluetooth-højttaler slukkes under deling, afbrydes dens forbindelse til Bluetooth-højttaleren. Når du tænder for den igen, opretter den automatisk forbindelse til den mobilenhed, som den var tilsluttet inden lyddelingen.
- Under deling af lyd deaktiveres funktionen til stemmemeddelelser.
- Besøg www.samsung.com for at få vist produktspecifikationerne for den anden Bluetooth-højttaler, så du kan kontrollere, om den understøtter funktionen til dobbelt lyd.

Brug af multifunktions- og lydstyrkeknapper

Du kan lytte til lyd igennem to Bluetooth-højtalere samtidigt. Tryk og hold på knappen multifunktion og knappen lydstyrke (-) samtidigt på den anden Bluetooth-højtaler i ca. 1 sekund, så den kan lokaliseres.

Tryk og hold derefter på knappen multifunktion og knappen lydstyrke (+) samtidigt på Bluetooth-højtaleren i ca. 1 sekund. Den lyd, du i øjeblikket lytter til, deles nu med den anden Bluetooth-højtaler.

Stop deling af lyd ved at trykke og holde på knappen lydstyrke (+) og (-) på Bluetooth-højtaleren i ca. 1 sekund.

Brug af Samsung Level

Start Samsung Level-appen på den forbundne mobilenhed for at dele lyden med en anden Bluetooth-højtaler. Når du benytter funktionen til dobbelt lyd, kan du adskille lyden for at oprette en højtalerkonfiguration med to kanaler.

For flere informationer kan du se appens hjælpeinformation.

Appendiks

Fejlsøgning

Inden du kontakter et af Samsungs servicecentre, bedes du forsøge følgende løsninger.

Bluetooth-højttaleren tænder ikke

Hvis batteriet er totalt afladet, tænder Bluetooth-højttaleren ikke. Oplad batteriet helt, inden du tænder for Bluetooth-højttaleren.

Bluetooth-højttaleren fryser

Hvis Bluetooth-højttaleren fryser eller hænger, så forsøg at løse problemet ved at slukke og tænde for Bluetooth-højttaleren.

Hvis Bluetooth-højttaleren stadig ikke reagerer, skal du afbryde Bluetooth-forbindelsen og derefter genoprette den. Dette gøres ved at trykke og holde på multifunktionsknappen i ca. 3 sekunder. Når Bluetooth-højttaleren går i Bluetooth-parringstilstand, skal du forbinde enhederne igen og derefter kontrollere Bluetooth-højttalerens funktion.

Hvis problemet stadig ikke løses, bør du kontakte et af Samsungs servicecentre.

Batteriet oplades ikke korrekt (for Samsung-godkendte USB-kabler og opladere)

Sørg for, at USB-kablet eller opladeren er tilsluttet korrekt.

Hvis problemet stadig ikke løses, bør du kontakte et af Samsungs servicecentre.

En anden Bluetooth-enhed kan ikke finde Bluetooth-højttaleren

- Sørg for, at Bluetooth-højttaleren er i Bluetooth-parringstilstand.
- Genstart Bluetooth-højttaleren, og søg efter Bluetooth-højttaleren igen.
- Sørg for, at Bluetooth-højttaleren og den anden Bluetooth-enhed er inden for Bluetooth-tilslutningsrækkevidden (10 m).

Hvis tippet ovenfor ikke løser problemet, bør du kontakte et af Samsungs servicecentre.

Bluetooth-højttaleren kan ikke oprette forbindelse til en anden Bluetooth-enhed

- Sørg for, at Bluetooth-højttaleren og den anden Bluetooth-enhed er inden for Bluetooth-rækkevidde (10 m).
- På enheden, du vil forbinde med, skal du frakoble alle parrede enheder og forsøge at tilslutte igen.

Bluetooth-forbindelse afbrydes ofte

- Hvis der er forhindringer mellem enhederne, kan driftsafstanden blive reduceret.
- Sørg for, at Bluetooth-højttaleren og den anden Bluetooth-enhed er inden for Bluetooth-rækkevidde (10 m).
- Ved brug af Bluetooth-højttaleren med andre Bluetooth-enheder kan forbindelsen blive påvirket af elektromagnetiske bølger. Brug Bluetooth-højttaleren i miljøer med færre trådløse enheder.

Bluetooth-højttaleren fungerer anderledes end beskrevet i vejledningen

- Tilgængelige funktioner kan, afhængigt af den tilsluttede enhed, være anderledes.
- Nogle funktioner kan ikke anvendes, når to enheder er forbundet til Bluetooth-højttaleren på samme tid.

Batteriet aflades hurtigere end på købstidspunktet

- Når du udsætter Bluetooth-højttaleren eller batteriet for meget kolde eller meget varme temperaturer, reduceres den brugbare opladning.
- Batteriet er en forbrugsvare, og den brugbare opladning vil aftage over tid.

Fjerne batteriet

- Hvis batteriet skal fjernes, **skal** du tage til et autoriseret servicecenter og medbringe de medfølgende instruktioner.
- Af sikkerhedsmæssige årsager **må du ikke selv forsøge at fjerne** batteriet. Hvis batteriet ikke fjernes korrekt, kan det medføre skade på batteriet og enheden, forårsage personskaade og/eller bevirke, at enheden ikke er sikker at bruge.
- Samsung er ikke erstatningsansvarlig for skader eller tab (uanset om det er inden eller uden for kontrakt, herunder uagtsomhed), som opstår, fordi disse advarsler og instruktioner ikke følges præcist, bortset fra død eller personskaade, som skyldes Samsungs uagtsomhed.

- 1 Fjern dækslet over knappen fra toppen af Bluetooth-højttaleren.
- 2 Fjern de to skruer henne ved bagsiden af højttaleren og de seks skruer i midten.
- 3 Fjern gummifødderne fra bunden af Bluetooth-højttaleren.
- 4 Efter du har fjernet gummifødderne, vil du se fire skruer. Fjern de to skruer henne ved bagsiden af højttaleren.
- 5 Fjern risten på bagsiden af Bluetooth-højttaleren.

- 6 Fjern gummidækslet.
- 7 Fjern klistermærket, der sidder indvendigt i højre side af højttaleren, og de fire skruer på komponenten, som klistermærket sad fast på.
- 8 Fjern komponenten, og frakobl båndkablet.
- 9 Fjern gummidækslet fra båndkablet, og træk båndkablet væk fra højttaleren.
- 10 Fjern de otte skruer fra kanten af batterirummet.
- 11 Kobl de fire kabler fra kredsløbskortet.
- 12 Fjern batterikassen.
- 13 Frakobl begge sider af kredsløbskortet øverst på batteriboksen.
- 14 Frakobl batteristikket, og fjern batterierne.

Behøver du hjælp, eller har du spørgsmål, er du velkommen til at klikke ind på www.samsung.dk.

Klik på "SUPPORT" => "Hjælp & fejlfinding", og vælg derefter produktgruppe og type.

Alternativt kan du ringe til supporten på telefon 70 70 19 70.

Ophavsret

Ophavsret © 2016 Samsung Electronics

Denne vejledning er beskyttet af internationale love om ophavsret.

Ingen del af denne vejledning må uden forudgående skriftlig tilladelse fra Samsung Electronics reproducere, distribueres, oversættes eller overføres i nogen form eller på nogen måde, elektronisk eller mekanisk, herunder ved fotokopiering, optagelse eller lagring i et søgesystem eller informationslager.

Varemærker

- SAMSUNG og SAMSUNG-logoet er registrerede varemærker tilhørende Samsung Electronics.
- Bluetooth® er et internationalt registreret varemærke tilhørende Bluetooth SIG, Inc.
- Alle andre varemærker og ophavsrettigheder tilhører de respektive ejere.

Διαβάστε πρώτα

Παρακαλείστε να διαβάσετε προσεκτικά αυτό το εγχειρίδιο πριν χρησιμοποιήσετε τη συσκευή σας για να διασφαλίσετε ασφαλή και σωστή χρήση.

- Οι εικόνες μπορεί να έχουν διαφορετική εμφάνιση από το πραγματικό προϊόν. Το περιεχόμενο υπόκειται σε αλλαγή χωρίς προειδοποίηση.
- Πριν συνδέσετε το ηχείο Bluetooth με την άλλη συσκευή σας, βεβαιωθείτε ότι η άλλη συσκευή είναι συμβατή με το ηχείο Bluetooth.

Εικονίδια οδηγιών



Προειδοποίηση: καταστάσεις που θα μπορούσαν να προκαλέσουν τραυματισμό σε εσάς ή σε άλλους



Προσοχή: καταστάσεις που θα μπορούσαν να προκαλέσουν ζημιά στη συσκευή σας ή άλλο εξοπλισμό



Γνωστοποίηση: σημειώσεις, συμβουλές χρήσης ή πρόσθετες πληροφορίες

Πρώτα βήματα

Περιεχόμενα συσκευασίας

Ελέγξτε το κουτί του προϊόντος για τα παρακάτω είδη:

- Ηχείο Bluetooth
- Οδηγός γρήγορης εκκίνησης



- Τα είδη συνοδεύουν τη συσκευή και τυχόν διαθέσιμα αξεσουάρ ενδέχεται να διαφέρουν ανάλογα με τη γεωγραφική περιοχή ή τον πάροχο υπηρεσιών.
- Τα συνοδευτικά είδη έχουν σχεδιαστεί μόνο για τη συσκευή αυτή και ενδέχεται να μην είναι συμβατά με άλλες συσκευές.
- Η εμφάνιση και οι προδιαγραφές υπόκεινται σε αλλαγή χωρίς προηγούμενη ειδοποίηση.
- Μπορείτε να αγοράσετε πρόσθετα αξεσουάρ από τον τοπικό έμπορο της Samsung. Βεβαιωθείτε ότι είναι συμβατά με τη συσκευή πριν την αγορά.
- Χρησιμοποιείτε αποκλειστικά αξεσουάρ εγκεκριμένα από τη Samsung. Η χρήση μη εγκεκριμένων αξεσουάρ ενδέχεται να προκαλέσει προβλήματα απόδοσης και δυσλειτουργίες που δεν καλύπτονται από την εγγύηση.
- Η διαθεσιμότητα όλων των αξεσουάρ υπόκειται σε αλλαγή που εξαρτάται αποκλειστικά από τις κατασκευαστικές εταιρείες. Για περισσότερες πληροφορίες σχετικά με τα διαθέσιμα αξεσουάρ, ανατρέξτε στον ιστότοπο της Samsung.

Διάταξη συσκευής

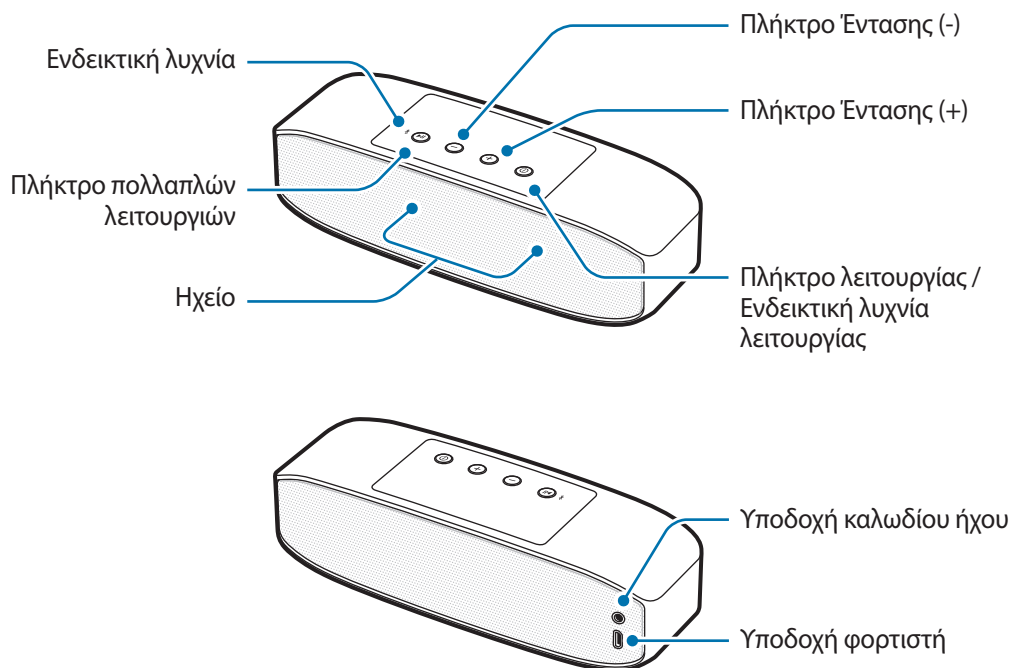

Πλήκτρα και λειτουργίες

Ονομασία	Λειτουργία
Πλήκτρο λειτουργίας / Ενδεικτική λυχνία λειτουργίας	<ul style="list-style-type: none"> Πατήστε παρατεταμένα για ενεργοποίηση ή απενεργοποίηση του ηχείου Bluetooth. Η ενδεικτική λυχνία λειτουργίας σας ενημερώνει για την κατάσταση της μπαταρίας.
Πλήκτρο πολλαπλών λειτουργιών	<ul style="list-style-type: none"> Πατήστε παρατεταμένα για περίπου τρία δευτερόλεπτα για είσοδο στη λειτουργία δημιουργίας ζεύγους Bluetooth. Πατήστε για επανασύνδεση συσκευών όταν η σύνδεση χαθεί. Πατήστε για αναπαραγωγή ή παύση αρχείων πολυμέσων.
Πλήκτρα έντασης ήχου	<ul style="list-style-type: none"> Πατήστε για ρύθμιση της έντασης ήχου κατά τη διάρκεια αναπαραγωγής πολυμέσων. Πατήστε παρατεταμένα το πλήκτρο έντασης (+) για να μεταβείτε στο επόμενο αρχείο κατά την αναπαραγωγή πολυμέσων. Πατήστε παρατεταμένα το πλήκτρο έντασης (-) για να μεταβείτε στο προηγούμενο αρχείο κατά την αναπαραγωγή πολυμέσων.

Φόρτιση της μπαταρίας

Πριν χρησιμοποιήσετε για πρώτη φορά το ηχείο Bluetooth, ή όταν η μπαταρία δεν έχει χρησιμοποιηθεί για μακρά χρονική περίοδο, πρέπει να φορτίσετε την μπαταρία.



Χρησιμοποιείτε μόνο φορτιστές και καλώδια εγκεκριμένους από τη Samsung (5 V/2 A ή μεγαλύτερους). Μη εγκεκριμένοι φορτιστές ή καλώδια μπορούν να προκαλέσουν έκρηξη της μπαταρίας ή ζημιά του ηχείου Bluetooth.



Αν η μπαταρία είναι εντελώς αποφορτισμένη, το ηχείο Bluetooth δεν μπορεί να ενεργοποιηθεί αμέσως μόλις συνδεθεί ο φορτιστής. Αφήστε την εξαντλημένη μπαταρία να φορτίσει για λίγα λεπτά πριν ενεργοποιήσετε το ηχείο Bluetooth.

Συνδέστε το ηχείο Bluetooth με το μετασχηματιστή ρεύματος USB μέσω του καλωδίου USB. Συνδέστε το μετασχηματιστή ρεύματος USB σε πρίζα ηλεκτρικού ρεύματος.

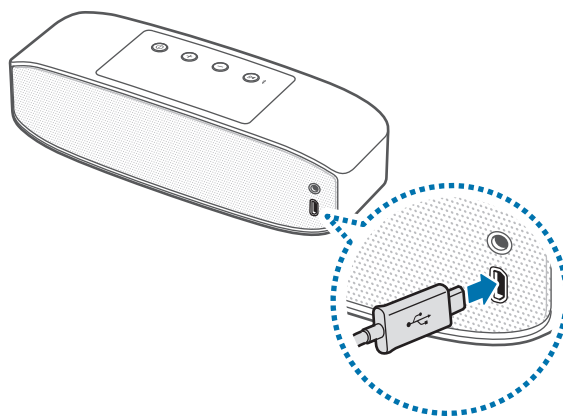

Η λανθασμένη σύνδεση του φορτιστή ενδέχεται να προκαλέσει σοβαρή ζημιά στο ηχείο Bluetooth. Οποιαδήποτε ζημιά προκαλείται από κακή χρήση δεν καλύπτεται από την εγγύηση.



- Χρήση πηγής ρεύματος άλλης από το φορτιστή, όπως υπολογιστή, ενδέχεται να οδηγήσει σε βραδύτερη ταχύτητα φόρτισης λόγω χαμηλού ηλεκτρικού ρεύματος.
- Το ηχείο Bluetooth μπορεί να χρησιμοποιηθεί ενώ φορτίζει, αλλά ενδέχεται να χρειαστεί περισσότερος χρόνος για την πλήρη φόρτιση της μπαταρίας.
- Κατά τη φόρτιση, το ηχείο Bluetooth ενδέχεται να ζεσταθεί. Αυτό είναι φυσιολογικό και δεν θα πρέπει να επηρεάσει τη διάρκεια ζωής ή την απόδοση του ηχείου Bluetooth. Αν η μπαταρία ζεσταθεί περισσότερο από το συνηθισμένο, ο φορτιστής ενδέχεται να σταματήσει να φορτίζει.
- Αν το ηχείο Bluetooth δεν φορτίζει σωστά, δώστε το ηχείο Bluetooth και το φορτιστή σε ένα επισκευαστικό κέντρο της Samsung.

Μετά την πλήρη φόρτιση, αποσυνδέστε πρώτα το καλώδιο USB από το ηχείο Bluetooth, και κατόπιν αποσυνδέστε το από την πρίζα ηλεκτρικού ρεύματος.



Για εξοικονόμηση ενέργειας, αποσυνδέετε το φορτιστή όταν δεν χρησιμοποιείται. Ο φορτιστής δεν διαθέτει διακόπτη λειτουργίας, και έτσι πρέπει να αποσυνδέετε το φορτιστή από την πρίζα όταν δεν χρησιμοποιείται ώστε να αποφεύγετε την σπατάλη ηλεκτρικού ρεύματος. Ο φορτιστής θα πρέπει να παραμένει κοντά στην πρίζα ρεύματος και να είναι εύκολα προσβάσιμος κατά τη φόρτιση.

Έλεγχος της κατάστασης φόρτισης της μπαταρίας

Όταν είναι ενεργοποιημένο το ηχείο Bluetooth, πατήστε το πλήκτρο λειτουργίας. Η ενδεικτική λυχνία λειτουργίας αναβοσβήνει τρεις φορές με διαφορετικά χρώματα ανάλογα με την κατάσταση φόρτισης.

Κατάσταση	Χρώμα
Λιγότερο από 30%	• Κόκκινο
30–70%	• Κίτρινο
Περισσότερο από 70%	• Πράσινο

Λειτουργία αυτόματης εξοικονόμησης ενέργειας

Εξοικονομήστε ισχύ της μπαταρίας με την ενεργοποίηση της λειτουργίας αυτόματης εξοικονόμησης ενέργειας.

Πατήστε ταυτόχρονα το πλήκτρο λειτουργίας και το πλήκτρο έντασης ήχου (+) για να ενεργοποιήσετε τη λειτουργία αυτόματης εξοικονόμησης ενέργειας. Το ηχείο Bluetooth απενεργοποιείται αυτόματα όταν έχει περάσει μία ώρα από την παύση αναπαραγωγής του αρχείου πολυμέσων.

Για να απενεργοποιήσετε τη λειτουργία αυτόματης εξοικονόμησης ενέργειας, πατήστε ταυτόχρονα το πλήκτρο λειτουργίας και το πλήκτρο έντασης ήχου (-).



- Όταν ενεργοποιείτε το ηχείο Bluetooth για πρώτη φορά, εισέρχεται αυτόματα στη λειτουργία αυτόματης εξοικονόμησης ενέργειας.
- Δεν μπορείτε να χρησιμοποιήσετε τη λειτουργία αυτόματης εξοικονόμησης ενέργειας όταν το ηχείο Bluetooth είναι συνδεδεμένο με κινητή συσκευή μέσω καλωδίου ήχου.

Ενεργοποίηση ή απενεργοποίηση του ηχείου Bluetooth

Πατήστε παρατεταμένα το πλήκτρο λειτουργίας για ενεργοποίηση ή απενεργοποίηση του ηχείου Bluetooth.



Τηρείτε όλες τις προειδοποιήσεις και οδηγίες που έχουν αναρτηθεί από εξουσιοδοτημένο προσωπικό σε χώρους όπου απαγορεύεται η χρήση ασύρματων συσκευών, όπως αεροπλάνα και νοσοκομεία.

Ταυτοποίηση ενδεικτικής λυχνίας

Η ενδεικτική λυχνία λειτουργίας και η ενδεικτική λυχνία σας ενημερώνουν για την κατάσταση του ηχείου Bluetooth.

Ενδεικτική λυχνία λειτουργίας

Κατάσταση	Χρώμα
Ενεργοποίηση	• Αναβοσβήνει με πράσινο τρεις φορές
Φορτίζει	• Σταθερά με κόκκινο
Πλήρως φορτισμένο	• Σταθερά με πράσινο
Απενεργοποίηση	• Αναβοσβήνει με κόκκινο τρεις φορές
Κατά τη διάρκεια της χρήσης ή σε λειτουργία αδράνειας	• Ανενεργό (Αν η υπολειπόμενη ισχύς μπαταρίας είναι χαμηλότερη από 10%, η ένδειξη αναβοσβήνει συνεχώς με κόκκινο.)

Ενδεικτική λυχνία

Κατάσταση	Χρώμα
Λειτουργία δημιουργίας ζεύγους Bluetooth	• Αναβοσβήνει με κόκκινο και μπλε
Συνδεδεμένο μέσω Bluetooth	• Σταθερά με μπλε
Η σύνδεση Bluetooth χάθηκε	• Σταθερά με κόκκινο
Λειτουργία δημιουργίας ζεύγους διπλού ήχου	• Σταθερά με μωβ



Η ενδεικτική λυχνία ενδέχεται να λειτουργεί διαφορετικά ανάλογα με τη συνδεδεμένη συσκευή.

Χρήση του ηχείου Bluetooth

Bluetooth

Πληροφορίες για το Bluetooth

Το Bluetooth είναι ένα πρότυπο ασύρματης τεχνολογίας που χρησιμοποιεί συχνότητα των 2,4 GHz για σύνδεση με διάφορες συσκευές σε μικρές αποστάσεις. Μπορεί να συνδεθεί και να ανταλλάσσει δεδομένα με άλλες συσκευές με δυνατότητα Bluetooth, όπως συσκευές κινητής τηλεφωνίας, υπολογιστές, εκτυπωτές και άλλες ψηφιακές οικιακές συσκευές, χωρίς σύνδεση μέσω καλωδίων.

Ειδοποιήσεις για τη χρήση Bluetooth

- Για να αποφύγετε προβλήματα όταν συνδέετε το ηχείο Bluetooth με άλλη συσκευή, τοποθετήστε τις συσκευές σε κοντινή απόσταση μεταξύ τους.
- Βεβαιωθείτε ότι το ηχείο Bluetooth και η άλλη συσκευή Bluetooth βρίσκονται εντός της εμβέλειας σύνδεσης Bluetooth (10 μ.). Η απόσταση ενδέχεται να διαφέρει ανάλογα με το περιβάλλον στο οποίο χρησιμοποιούνται οι συσκευές.
- Βεβαιωθείτε ότι δεν υπάρχουν εμπόδια ανάμεσα στο ηχείο Bluetooth και μια συνδεδεμένη συσκευή, μεταξύ των οποίων ανθρώπινα σώματα, τοίχοι, γωνίες ή φράκτες.
- Μην αγγίζετε την κεραία Bluetooth μιας συνδεδεμένης συσκευής.
- Το Bluetooth χρησιμοποιεί την ίδια συχνότητα με ορισμένα βιομηχανικά, επιστημονικά, ιατρικά και χαμηλής ισχύος προϊόντα και ενδέχεται να προκύψουν παρεμβολές κατά την πραγματοποίηση συνδέσεων κοντά σε αυτούς τους τύπους προϊόντων.
- Ορισμένες συσκευές, ιδίως εκείνες που δεν έχουν δοκιμαστεί ούτε εγκριθεί από την Bluetooth SIG, ενδέχεται να μην είναι συμβατές με το ηχείο Bluetooth.
- Μην χρησιμοποιείτε τη λειτουργία Bluetooth για παράνομους σκοπούς (για παράδειγμα, πειρατικά αντίγραφα αρχείων ή παράνομη υποκλοπή επικοινωνιών για εμπορικούς σκοπούς).

Σύνδεση με άλλη συσκευή

Σύνδεση μέσω Bluetooth

- 1 Ηχείο Bluetooth** Πατήστε παρατεταμένα το πλήκτρο λειτουργίας για να ενεργοποιήσετε το ηχείο Bluetooth.
- 2 Ηχείο Bluetooth** Πατήστε παρατεταμένα το πλήκτρο πολλαπλών λειτουργιών για περίπου τρία δευτερόλεπτα για είσοδο στη λειτουργία δημιουργίας ζεύγους Bluetooth.
Όταν ενεργοποιείτε το ηχείο Bluetooth για πρώτη φορά, εισέρχεται αυτόματα στη λειτουργία δημιουργίας ζεύγους Bluetooth.
- 3 Άλλη συσκευή** Ενεργοποιήστε τη λειτουργία Bluetooth και κάντε αναζήτηση για συσκευές Bluetooth.
Για περισσότερες πληροφορίες, ανατρέξτε στο εγχειρίδιο χρήσης της άλλης συσκευής.
- 4 Άλλη συσκευή** Πατήστε **Samsung Level Box Pro (0000)** από τη λίστα διαθέσιμων συσκευών.

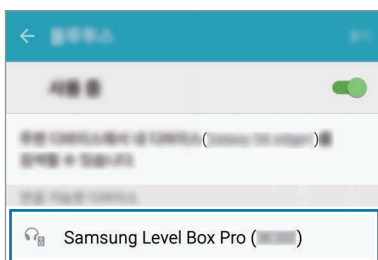

- Ο κωδικός PIN για το ηχείο Bluetooth είναι ο τετραψήφιος αριθμός στην παρένθεση που εμφανίζεται στην οθόνη ρυθμίσεων Bluetooth της άλλης συσκευής. Ο αριθμός διαφέρει ανάλογα με το ηχείο Bluetooth.
- Μόλις δημιουργηθεί ζεύγος μεταξύ των συσκευών, οι πρόσφατα συνδεδεμένες συσκευές συνδέονται αυτόματα με το ηχείο Bluetooth οποτεδήποτε το ενεργοποιείτε.
- Αν αποτύχει η σύνδεση Bluetooth ή η άλλη συσκευή δεν μπορεί να εντοπίσει το ηχείο Bluetooth, αφαιρέστε τις πληροφορίες της συσκευής από τη λίστα της άλλης συσκευής. Κατόπιν προσπαθήστε να συνδεθείτε ξανά.
- Η εμβέλεια σύνδεσης Bluetooth και η ποιότητα ήχου ενδέχεται να διαφέρουν ανάλογα με τις συνδεδεμένες συσκευές.

Σύνδεση μέσω καλωδίου ήχου

1 Ηχείο Bluetooth Πατήστε παρατεταμένα το πλήκτρο λειτουργίας για να ενεργοποιήσετε το ηχείο Bluetooth.

2 Ηχείο Bluetooth Συνδέστε το καλώδιο ήχου στην υποδοχή καλωδίου ήχου.

3 Άλλη συσκευή Συνδέστε το άλλο άκρο του καλωδίου ήχου στην υποδοχή εξόδου ήχου.



- Όταν το ηχείο Bluetooth είναι συνδεδεμένο με άλλες συσκευές μέσω ενός καλωδίου ήχου, δεν μπορείτε να χρησιμοποιήσετε το πλήκτρο πολλαπλών λειτουργιών για έλεγχο της αναπαραγωγής.
- Εάν το ηχείο Bluetooth είναι συνδεδεμένο σε άλλες συσκευές μέσω καλωδίου ήχου και ασύρματης σύνδεσης ταυτόχρονα, το ηχείο Bluetooth αναπαράγει ήχο από τη συσκευή που είναι συνδεδεμένη μέσω Bluetooth.

Σύνδεση πρόσθετων συσκευών

Το ηχείο Bluetooth μπορεί να συνδεθεί με δύο συσκευές με δυνατότητα Bluetooth ταυτόχρονα κατά μέγιστο. Όταν συνδέετε το ηχείο Bluetooth με δύο συσκευές, η τελευταία συσκευή που συνδέετε αναγνωρίζεται ως η κύρια συσκευή. Η άλλη συσκευή αναγνωρίζεται ως η δευτερεύουσα συσκευή.

1 Συνδέστε το ηχείο Bluetooth με μια συσκευή μέσω Bluetooth.

2 Πατήστε παρατεταμένα το πλήκτρο πολλαπλών λειτουργιών για περίπου τρία δευτερόλεπτα για είσοδο στη λειτουργία δημιουργίας ζεύγους Bluetooth.

Η πρώτη συσκευή αποθηκεύεται ως η δευτερεύουσα συσκευή πριν αποσυνδεθεί.

3 Ακολουθήστε την ίδια διαδικασία σύνδεσης που χρησιμοποιείται για σύνδεση της πρώτης συσκευής για να συνδέσετε το ηχείο Bluetooth με μια άλλη συσκευή.

4 Επανασυνδέστε το ηχείο Bluetooth με την πρώτη συσκευή.



Η λειτουργία αυτή ενδέχεται να μην υποστηρίζεται σε ορισμένες συσκευές.

Επανασύνδεση ή αποσύνδεση συσκευής

Επανασύνδεση της συσκευής

Αν η σύνδεση Bluetooth τερματιστεί λόγω της απόστασης μεταξύ των συσκευών, φέρτε τις συσκευές πιο κοντά μεταξύ τους εντός ορισμένης χρονικής περιόδου. Οι συσκευές επανασυνδέονται αυτόματα.

Αν η σύνδεση Bluetooth τερματιστεί λόγω δυσλειτουργίας της συσκευής, χρησιμοποιήστε το μενού Bluetooth στην αποσυνδεδεμένη συσκευή για να επανασυνδέσετε τις συσκευές.

Αποσύνδεση της συσκευής

Πατήστε παρατεταμένα το πλήκτρο πολλαπλών λειτουργιών για περίπου τρία δευτερόλεπτα. Η τρέχουσα σύνδεση τερματίζεται και το ηχείο Bluetooth εισέρχεται στη λειτουργία δημιουργίας ζεύγους Bluetooth.

Μπορείτε επίσης να τερματίσετε τη σύνδεση απενεργοποιώντας το ηχείο Bluetooth ή απενεργοποιώντας τη λειτουργία Bluetooth στη συνδεδεμένη συσκευή. Όταν ενεργοποιήσετε και πάλι το ηχείο Bluetooth και οι συσκευές βρίσκονται εντός εμβέλειας, το ηχείο Bluetooth συνδέεται αυτόματα με την πιο πρόσφατα συνδεδεμένη συσκευή.

Αν οι συσκευές είναι συνδεδεμένες μέσω ενός καλωδίου ήχου, αποσυνδέστε το καλώδιο και από τις δύο συσκευές.



Ενδέχεται να προκύψει θόρυβος εάν η σύνδεση Bluetooth αποσυνδεθεί λανθασμένα.

Χρήση του ηχείου Bluetooth

Διάφορες λειτουργίες είναι διαθέσιμες όταν το ηχείο Bluetooth συνδέεται με μια άλλη συσκευή.



Οι παρακάτω περιγραφές βασίζονται σε κινητή συσκευή Samsung που τρέχει Android 5.0. Ορισμένες λειτουργίες ενδέχεται να διαφέρουν ή να μην λειτουργούν με το ηχείο Bluetooth ανάλογα με τη συνδεδεμένη συσκευή.

Αναπαραγωγή αρχείων πολυμέσων

Το ηχείο Bluetooth μπορεί να ελέγχει την αναπαραγωγή πολυμέσων και την ένταση ήχου των συνδεδεμένων συσκευών.



- Το ηχείο Bluetooth ενδέχεται να μην είναι σε θέση να ελέγξει την αναπαραγωγή πολυμέσων όταν είναι συνδεδεμένο με ορισμένες συσκευές.
- Όταν το ηχείο Bluetooth και μια άλλη συσκευή είναι συνδεδεμένα μέσω καλωδίου ήχου, το ηχείο Bluetooth μπορεί να ελέγχει μόνο την ένταση ήχου.
- Το ηχείο Bluetooth μπορεί να απενεργοποιηθεί εάν αναπαράγετε πολύ δυνατά τον ήχο ενώ γίνεται φόρτιση.

Αναπαραγωγή και παύση ενός αρχείου πολυμέσων

Πατήστε το πλήκτρο πολλαπλών λειτουργιών. Το αρχείο μουσικής που αναπαράχθηκε πιο πρόσφατα αναπαράγεται αυτόματα στην προεπιλεγμένη εφαρμογή μουσικής που έχει εγκατασταθεί στη συνδεδεμένη συσκευή.

Κατά την αναπαραγωγή, πατήστε το πλήκτρο πολλαπλών λειτουργιών για παύση της αναπαραγωγής. Για να συνεχίσετε την αναπαραγωγή, πατήστε και πάλι το πλήκτρο πολλαπλών λειτουργιών.



Όταν δύο συνδεδεμένες συσκευές αναπαράγουν ταυτόχρονα αρχεία πολυμέσων, το ηχείο Bluetooth δρομολογεί ήχο από τη συσκευή που ξεκίνησε την αναπαραγωγή αρχείου πρώτη. Όταν κάνετε παύση του αρχείου που αναπαράγεται αυτή τη στιγμή, το αρχείο που αναπαράγεται στην άλλη συσκευή αναπαράγεται αυτόματα.

Μετάβαση στο επόμενο αρχείο πολυμέσων

Πατήστε παρατεταμένα το πλήκτρο έντασης (+) για να μεταβείτε στο επόμενο αρχείο κατά την αναπαραγωγή.

Μετάβαση στο προηγούμενο αρχείο πολυμέσων

Πατήστε παρατεταμένα το πλήκτρο έντασης (-) για να μεταβείτε στο προηγούμενο αρχείο κατά την αναπαραγωγή.

Προσαρμογή της έντασης ήχου

Πατήστε το πλήκτρο έντασης.

Χρήση Samsung Level

Στη συνδεδεμένη συσκευή, κάντε λήψη της εφαρμογής Samsung Level από τα Google Play Store ή Galaxy Apps. Με την εφαρμογή, μπορείτε να ελέγξετε την υπολειπόμενη ισχύ της μπαταρίας και να ρυθμίσετε την ένταση ήχου. Μπορείτε επίσης να ρυθμίσετε το ηχείο Bluetooth ώστε να σας ενημερώνει μέσω φωνητικής ειδοποίησης όταν έχετε ειδοποιήσεις στη συνδεδεμένη συσκευή. Για περισσότερες πληροφορίες, ανατρέξτε στο μενού βοήθειας της εφαρμογής.



Η εφαρμογή Samsung Level είναι συμβατή με κινητές συσκευές Samsung που τρέχουν λειτουργικό σύστημα Android 4.2.2 ή πιο πρόσφατο. Ορισμένες λειτουργίες ενδέχεται να διαφέρουν ή να μην λειτουργούν με το ηχείο Bluetooth ανάλογα με τη συνδεδεμένη συσκευή ή το λειτουργικό σύστημα.

Χρήση της λειτουργίας Ultra High Quality μέσω Bluetooth (UHQ-BT)

Αν μια συνδεδεμένη κινητή συσκευή υποστηρίζει τη λειτουργία Ultra High Quality μέσω Bluetooth (UHQ-BT), μπορείτε να ακούτε ήχο UHQ χρησιμοποιώντας το ηχείο Bluetooth κατά την αναπαραγωγή αρχείου πολυμέσων υπερυψηλής ποιότητας. Χρησιμοποιείτε την εφαρμογή Samsung Level στη συνδεδεμένη κινητή συσκευή για να απενεργοποιείτε τη λειτουργία UHQ-BT. Για περισσότερες πληροφορίες, ανατρέξτε στις πληροφορίες βοήθειας της εφαρμογής Samsung Level.



- Όταν χρησιμοποιείτε τη λειτουργία Bluetooth για να ακούτε ήχο UHQ, ενδέχεται να μειώνεται η αποδοτικότητα της μπαταρίας του ηχείου Bluetooth και η μέγιστη εμβέλεια Bluetooth (10 μ.).
- Επισκεφθείτε τη διεύθυνση www.samsung.com για να προβάλλετε τις προδιαγραφές προϊόντος για τη συνδεδεμένη κινητή συσκευή για να επιβεβαιώσετε ότι υποστηρίζει τη λειτουργία UHQ-BT.

Κοινή χρήση ήχου μέσω Διπλού ήχου

Μοιραστείτε ήχο τον οποίο ακούτε με το ηχείο Bluetooth με άλλα ηχεία Bluetooth που υποστηρίζουν τη λειτουργία διπλού ήχου. Μπορείτε να συνδέσετε δύο ηχεία Bluetooth για αναπαραγωγή του ίδιου ήχου ή για να τα χρησιμοποιήσετε ως ηχείο δύο καναλιών.

Βεβαιωθείτε ότι το ηχείο Bluetooth με το οποίο θέλετε να μοιραστείτε ήχο είναι ενεργοποιημένο.



- Το δικό σας ηχείο Bluetooth πρέπει να είναι συνδεδεμένο με μια κινητή συσκευή, όπως έξυπνο τηλέφωνο ή υπολογιστή ταμπλέτα. Αν το ηχείο Bluetooth δεν είναι συνδεδεμένο με κινητή συσκευή, ή είναι συνδεδεμένο με περισσότερες από μία κινητές συσκευές, δεν μπορείτε να μοιραστείτε ήχο με άλλα ηχεία Bluetooth.
- Αν η απόσταση ανάμεσα στο ηχείο Bluetooth και τις συνδεδεμένες συσκευές είναι πολύ μεγάλη, υπάρχει εμπόδιο μεταξύ τους, ή το σήμα Wi-Fi είναι ισχυρό, η ποιότητα ήχου ενδέχεται να είναι κακή.
- Αν απενεργοποιήσετε το ηχείο Bluetooth και το ενεργοποιήσετε πάλι ενώ χρησιμοποιείτε τη λειτουργία διπλού ήχου, θα επιχειρήσει να ενεργοποιήσει εκ νέου τη λειτουργία διπλού ήχου. Ωστόσο, αν ένα άλλο ηχείο Bluetooth είναι συνδεδεμένο με την κινητή συσκευή, δεν ενεργοποιείται εκ νέου η λειτουργία διπλού ήχου.
- Αν το άλλο ηχείο Bluetooth απενεργοποιηθεί κατά τη διάρκεια της κοινής χρήσης, θα αποσυνδεθεί από το δικό σας ηχείο Bluetooth. Όταν το ενεργοποιήσετε και πάλι, θα επανασυνδεθεί αυτόματα με την κινητή συσκευή με την οποία ήταν συνδεδεμένο πριν την κοινή χρήση ήχου.
- Κατά την κοινή χρήση ήχου, απενεργοποιείται η λειτουργία φωνητικής ειδοποίησης.
- Επισκεφθείτε τη διεύθυνση www.samsung.com για να προβάλλετε τις προδιαγραφές προϊόντος για το άλλο ηχείο Bluetooth για να επιβεβαιώσετε ότι υποστηρίζει τη λειτουργία διπλού ήχου.

Χρήση των πλήκτρων πολλαπλών λειτουργιών και έντασης

Μπορείτε να ακούσετε ήχο μέσω δύο ηχείων Bluetooth ταυτόχρονα. Πατήστε παρατεταμένα το πλήκτρο πολλαπλών λειτουργιών και έντασης (-) στο άλλο ηχείο Bluetooth για περίπου ένα δευτερόλεπτο για να επιτρέψετε τον εντοπισμό του.

Κατόπιν, πατήστε παρατεταμένα το πλήκτρο πολλαπλών λειτουργιών και το πλήκτρο έντασης (+) στο ηχείο Bluetooth για περίπου ένα δευτερόλεπτο. Θα γίνει κοινή χρήση του ήχου τον οποίο ακούτε αυτή τη στιγμή με το άλλο ηχείο Bluetooth.

Για να σταματήσετε την κοινή χρήση ήχου, πατήστε παρατεταμένα το πλήκτρο έντασης (+) και το πλήκτρο έντασης (-) στο ηχείο Bluetooth για περίπου ένα δευτερόλεπτο.

Χρήση Samsung Level

Στη συνδεδεμένη κινητή συσκευή, εκκινήστε την εφαρμογή Samsung Level για κοινή χρήση ήχου με άλλο ηχείο Bluetooth. Κατά τη χρήση της λειτουργίας διπλού ήχου, μπορείτε να διαχωρίσετε τον ήχο ώστε να δημιουργήσετε μια διαμόρφωση ηχείων δύο καναλιών.

Για περισσότερες πληροφορίες, ανατρέξτε στις πληροφορίες βοήθειας της εφαρμογής.

Παράρτημα

Αντιμετώπιση προβλημάτων

Πριν επικοινωνήσετε με ένα επισκευαστικό κέντρο της Samsung, επιχειρήστε τις παρακάτω λύσεις.

Το ηχείο Bluetooth δεν ενεργοποιείται

Όταν η μπαταρία έχει αποφορτιστεί εντελώς, το ηχείο Bluetooth δεν ενεργοποιείται. Φορτίστε εντελώς την μπαταρία πριν ενεργοποιήσετε το ηχείο Bluetooth.

Το ηχείο Bluetooth παγώνει

Αν το ηχείο Bluetooth παγώνει ή κολλάει, επιχειρήστε να το λύσετε απενεργοποιώντας και κατόπιν ενεργοποιώντας και πάλι το ηχείο Bluetooth.

Αν το ηχείο Bluetooth συνεχίζει να μην αποκρίνεται, τερματίστε τη σύνδεση Bluetooth και επανασυνδέστε το. Για να το κάνετε αυτό, πατήστε το πλήκτρο πολλαπλών λειτουργιών για περίπου τρία δευτερόλεπτα. Όταν το ηχείο Bluetooth εισέλθει σε λειτουργία δημιουργίας ζεύγους Bluetooth, συνδέστε και πάλι τις συσκευές και κατόπιν ελέγξτε τη λειτουργία του ηχείου Bluetooth.

Αν το πρόβλημα δεν λυθεί και πάλι, επικοινωνήστε με ένα επισκευαστικό κέντρο της Samsung.

Η μπαταρία δεν φορτίζει σωστά (για καλώδια USB και φορτιστές εγκεκριμένους από τη Samsung)

Βεβαιωθείτε ότι το καλώδιο USB ή ο φορτιστής έχουν συνδεθεί σωστά.

Αν το πρόβλημα δεν λυθεί και πάλι, επικοινωνήστε με ένα επισκευαστικό κέντρο της Samsung.

Μια άλλη συσκευή Bluetooth δεν μπορεί να εντοπίσει το ηχείο Bluetooth

- Βεβαιωθείτε ότι το ηχείο Bluetooth βρίσκεται σε λειτουργία δημιουργίας ζεύγους Bluetooth.
- Επανεκκινήστε το ηχείο Bluetooth και αναζητήστε και πάλι για το ηχείο Bluetooth.
- Βεβαιωθείτε ότι το ηχείο Bluetooth και η άλλη συσκευή Bluetooth βρίσκονται εντός της εμβέλειας σύνδεσης Bluetooth (10 μ.).

Αν οι παραπάνω συμβουλές δεν επιλύσουν το πρόβλημα, επικοινωνήστε με ένα επισκευαστικό κέντρο της Samsung.

Το ηχείο Bluetooth δεν μπορεί να συνδεθεί με άλλη συσκευή Bluetooth

- Βεβαιωθείτε ότι το ηχείο Bluetooth και η άλλη συσκευή Bluetooth βρίσκονται εντός της μέγιστης εμβέλειας σύνδεσης Bluetooth (10 μ.).
- Στη συσκευή με την οποία θέλετε να συνδεθείτε, αποσυνδέστε όλες τις συσκευές σε ζεύγος και επιχειρήστε να συνδεθείτε και πάλι.

Η σύνδεση Bluetooth αποσυνδέεται συχνά

- Αν υπάρχουν εμπόδια μεταξύ των συσκευών, η απόσταση λειτουργίας ενδέχεται να μειωθεί.
- Βεβαιωθείτε ότι το ηχείο Bluetooth και η άλλη συσκευή Bluetooth βρίσκονται εντός της μέγιστης εμβέλειας σύνδεσης Bluetooth (10 μ.).
- Όταν χρησιμοποιείτε το ηχείο Bluetooth με άλλες συσκευές Bluetooth, η σύνδεση μπορεί να επηρεαστεί από ηλεκτρομαγνητικά κύματα. Χρησιμοποιείτε το ηχείο Bluetooth σε περιβάλλοντα με λιγότερες ασύρματες συσκευές παρούσες.

Το ηχείο Bluetooth λειτουργεί διαφορετικά από την περιγραφή στο εγχειρίδιο

- Οι διαθέσιμες λειτουργίες ενδέχεται να διαφέρουν ανάλογα με τη συνδεδεμένη συσκευή.
- Ορισμένες λειτουργίες δεν μπορούν να χρησιμοποιηθούν όταν δύο συσκευές είναι συνδεδεμένες με το ηχείο Bluetooth ταυτόχρονα.

Η μπαταρία εξαντλείται ταχύτερα από όταν αγοράστηκε για πρώτη φορά

- Όταν εκθέτετε το ηχείο Bluetooth ή την μπαταρία σε πολύ χαμηλές ή πολύ υψηλές θερμοκρασίες, ενδέχεται να μειωθεί η ωφέλιμη διάρκεια φόρτισης.
- Η μπαταρία είναι αναλώσιμη και ο χρόνος ωφέλιμης φόρτισης μειώνεται με την πάροδο του χρόνου.

Αφαίρεση της μπαταρίας

- Για να αφαιρέσετε την μπαταρία, **πρέπει** να επισκεφθείτε ένα κεντρικό σέρβις με τις παρεχόμενες οδηγίες.
- Για τη δική σας ασφάλεια, **δεν πρέπει να επιχειρήσετε να αφαιρέσετε** την μπαταρία. Αν η μπαταρία δεν αφαιρεθεί σωστά, μπορεί να οδηγήσει σε ζημιά της μπαταρίας και της συσκευής, να προκαλέσει προσωπικό τραυματισμό ή/και να έχει ως αποτέλεσμα να καταστεί μη ασφαλής η συσκευή.
- Η Samsung δεν δέχεται καμία ευθύνη για τυχόν ζημιά ή απώλεια (είτε συμβατική είτε λόγω αδικοπραξίας, συμπεριλαμβανομένης της αμέλειας) που ενδέχεται να προκύψει λόγω μη αυστηρής τήρησης αυτών των προειδοποιήσεων και οδηγιών, με εξαίρεση θάνατο ή προσωπικό τραυματισμό που προκαλείται από αμέλεια της Samsung.

- 1 Απομακρύνετε το κάλυμμα του πλήκτρου από το πάνω μέρος του ηχείου Bluetooth.
- 2 Αφαιρέστε τις δύο βίδες προς το πίσω μέρος του ηχείου και τις έξι βίδες στο κέντρο.
- 3 Απομακρύνετε το ποδαράκια από καουτσούκ από το κάτω μέρος του ηχείου Bluetooth.
- 4 Αφού αφαιρέσετε τα ελαστικά ποδαράκια, θα δείτε τέσσερις βίδες. Αφαιρέστε τις δύο βίδες προς το πίσω μέρος του ηχείου.
- 5 Αφαιρέστε το πλέγμα από το πίσω μέρος του ηχείου Bluetooth.

- 6 Αφαιρέστε το κάλυμμα από καουτσούκ.
- 7 Στη δεξιά πλευρά του εσωτερικού του ηχείου, αφαιρέστε το αυτοκόλλητο και τις τέσσερις βίδες από το εξάρτημα στο οποίο είναι κολλημένο το αυτοκόλλητο.
- 8 Αφαιρέστε το εξάρτημα και αποσυνδέστε την ταινία καλωδίου.
- 9 Αφαιρέστε το κάλυμμα από καουτσούκ από την ταινία καλωδίου και τραβήξτε την ταινία καλωδίου από το ηχείο.
- 10 Αφαιρέστε τις οκτώ βίδες από την άκρη του θαλάμου μπαταρίας.
- 11 Αποσυνδέστε τα τέσσερα καλώδια από τον πίνακα κυκλώματος.
- 12 Αφαιρέστε το κουτί της μπαταρίας.
- 13 Στο πάνω μέρος του κουτιού μπαταρίας, απαγκιστρώστε και τις δύο πλευρές του πίνακα κυκλώματος.
- 14 Αποσυνδέστε το σύνδεσμο της μπαταρίας και αφαιρέστε τις μπαταρίες.

Samsung Electronics ΕΛΛΑΣ ΑΕ
ΑΘΗΝΑ:

Γραφεία: Λ.Κηφισίας 24Α/ Μαρούσι/ 15125, Αθήνα, Ελλάδα

Web address: www.samsung.gr

ΤΜΗΜΑ ΕΞΥΠΗΡΕΤΗΣΗΣ ΠΕΛΑΤΩΝ SAMSUNG:
801-11-SAMSUNG (72 67 864)

Πνευματικά δικαιώματα

Πνευματικά δικαιώματα © 2016 Samsung Electronics

Το παρόν εγχειρίδιο προστατεύεται σύμφωνα με τη διεθνή νομοθεσία περί πνευματικών δικαιωμάτων.

Κανένα τμήμα του παρόντος εγχειριδίου δεν επιτρέπεται να αναπαραχθεί, να διανεμηθεί, να μεταφραστεί ή να μεταδοθεί σε οποιαδήποτε μορφή ή με οποιοδήποτε μέσο, ηλεκτρονικό ή μηχανικό, συμπεριλαμβανομένης της φωτοτύπησης, εγγραφής ή αποθήκευσης σε οποιοδήποτε σύστημα αποθήκευσης και ανάκτησης πληροφοριών, χωρίς την προηγούμενη έγγραφη άδεια της Samsung Electronics.

Εμπορικά σήματα

- Το SAMSUNG και το λογότυπο SAMSUNG είναι σήματα κατατεθέντα της Samsung Electronics.
- Το Bluetooth® είναι σήμα κατατεθέν της Bluetooth SIG, Inc. παγκοσμίως.
- Όλα τα άλλα εμπορικά σήματα και πνευματικά δικαιώματα είναι ιδιοκτησία των αντίστοιχων κατόχων τους.

Najprej preberi

Pred uporabo naprave pozorno preberite ta priročnik, da zagotovite varno in pravilno uporabo.

- Izdelek na slikah se lahko razlikuje od dejanskega izdelka. Vsebina se lahko spremeni brez predhodnega obvestila.
- Preden povežete zvočnik Bluetooth z vašo drugo napravo preverite, ali je druga naprava združljiva z zvočnikom Bluetooth.

Ikone z navodili



Opozorilo: okoliščine v katerih se lahko vi ali drugi poškodujete



Previdno: okoliščine v katerih se lahko vaša naprava ali druga oprema poškoduje



Obvestilo: opombe, nasveti za uporabo ali dodatne informacije

Uvod

Vsebina embalaže

Preverite, ali škatla izdelka vsebuje naslednje:

- Zvočnik Bluetooth
- Navodila za hitri začetek



- Predmeti priloženi napravi in katera koli razpoložljiva dodatna oprema je lahko odvisna od regije in ponudnika storitve.
- Priloženi predmeti so zasnovani samo za to napravo in morda niso združljivi z drugimi napravami.
- Videz in tehnični podatki se lahko spremenijo brez predhodnega obvestila.
- Dodatno opremo lahko kupite pri vašem lokalnem prodajalcu Samsung. Pred nakupom preverite, ali je združljiva z napravo.
- Uporabljajte samo dodatno opremo, ki jo je odobril Samsung. Uporaba neodobrene opreme lahko povzroči težave z delovanjem in okvare, ki jih ne krije garancija.
- Razpoložljivost vse dodatne opreme je predmet sprememb in v celoti odvisno od proizvajalcev. Za več informacij o razpoložljivosti dodatne opreme glejte spletno mesto podjetja Samsung.

Postavitev naprave

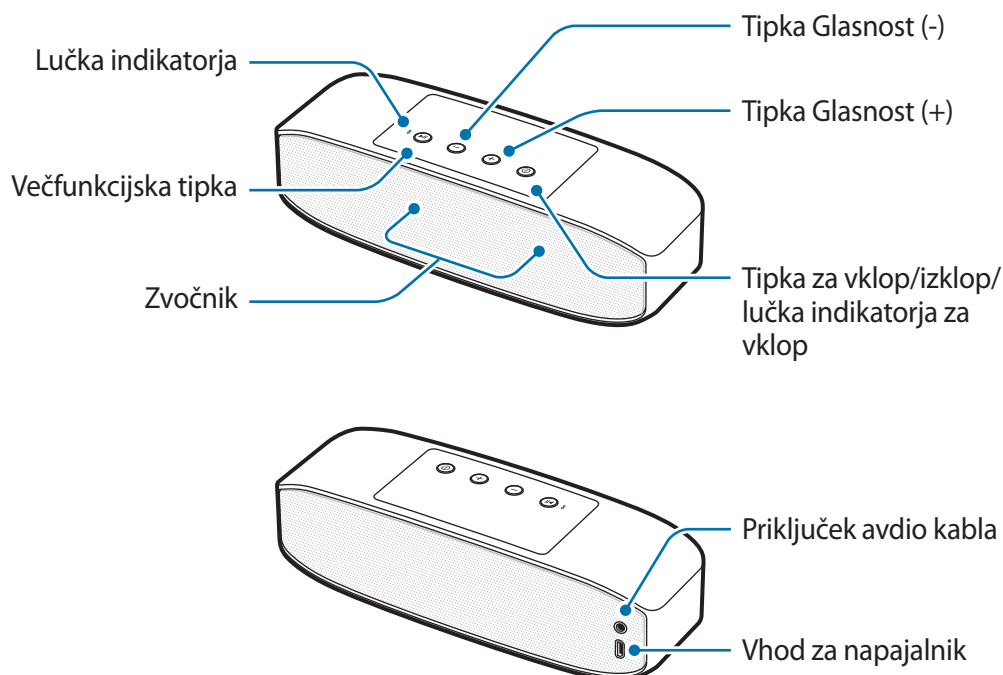

Tipke in funkcije

Ime	Funkcija
Tipka za vklop/izklop/lučka indikatorja za vklop	<ul style="list-style-type: none"> Pritisnite in držite za vklop ali izklop zvočnika Bluetooth. Lučka indikatorja vklopa/izklopa vas opozarja na preostalo močjo baterije.
Večfunkcijska tipka	<ul style="list-style-type: none"> Pritisnite in držite približno tri sekunde, da preklopite na način seznanjanja prek povezave Bluetooth. Pritisnite za ponovno povezavo naprav, kadar se povezava prekine. Pritisnite za predvajanje ali premor večpredstavnostnih datotek.
Tipka za glasnost	<ul style="list-style-type: none"> Pritisnite za prilagoditev glasnosti med predvajanjem medija. Pritisnite in držite tipko Glasnost (+) za preskok na naslednjo datoteko med predvajanjem medija. Pritisnite in držite tipko Glasnost (-) za preskok na prejšnjo datoteko med predvajanjem medija.

Polnjenje baterije

Pred prvo uporabo zvočnika Bluetooth ali če baterije niste uporabljali dlje časa, morate baterijo najprej napolniti.



Uporabite samo napajalnike (5 V/2 A ali močnejši) ali kable, ki so odobreni s strani podjetja Samsung. Neodobreni napajalniki in kabli lahko povzročijo, da baterija eksplodira ali poškoduje zvočnik Bluetooth.



Če je baterija popolnoma izpraznjena, zvočnik Bluetooth ne morete vklopiti takoj, ko priključite napajalnik. Pred vklopom zvočnika Bluetooth počakajte, da se izpraznjena baterija polni nekaj minut.

Priključite zvočnika Bluetooth na napajalnik USB z uporabo kabla USB. Priklopite napajalnik USB v električno vtičnico.

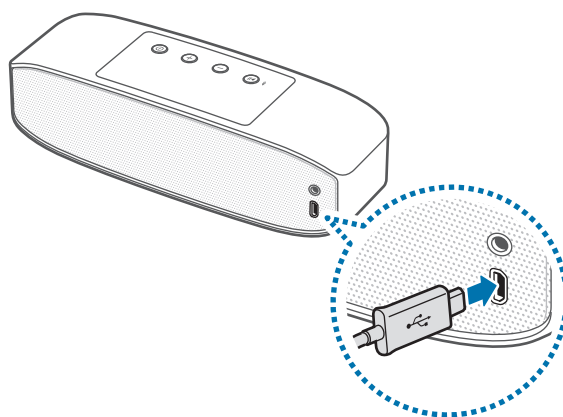

Nepravilna priključitev napajalnika lahko povzroči resne poškodbe zvočnika Bluetooth. Kakršna koli škoda zaradi zlorabe ni krita z garancijo.



- Če boste uporabili drug vir napajanja namesto napajalnika, kot je na primer računalnik, se lahko hitrost polnjenja zmanjša zaradi manjšega električnega toka.
- Zvočnik Bluetooth lahko uporabljate med polnjenjem, vendar pa lahko zaradi tega traja dlje, da se baterija napolni do konca.
- Med polnjenjem se lahko zvočnik Bluetooth segreje. To je običajno in ne bi smelo imeti vpliva na življenjsko dobo zvočnika Bluetooth ali njegovo delovanje. Če se baterija segreje nad običajno temperaturo, lahko napajalnik preneha s polnjenjem.
- Če se zvočnik Bluetooth ne polni pravilno, ga skupaj z napajalnikom prinesite v Samsungov servisni center.

Po celovitem polnjenju najprej odklopite kabel USB z zvočnika Bluetooth in ga nato odklopite z električne vtičnice.



Če želite privarčevati z energijo, odklopite napajalnik, ko ta ni v uporabi. Napajalnik nima tipke za vklop/izklop, zato morate napajalnik odklopiti iz električne vtičnice, da s tem preprečite neželeno porabo energije. Med polnjenjem napajalnik hranite v bližini električne vtičnice in na lahko dostopnem mestu.

Preverjanje stanja polnjenja baterije

Ko je zvočnik Bluetooth vklopljen, pritisnite tipka za vklop/izklop. Lučka indikatorja utripne trikrat v različnih barvah v skladu s stanjem polnjenja.

Stanje	Barva
Manj kot 30 %	• Rdeča
30–70 %	• Rumena
Več kot 70 %	• Zelena

Način za samodejno varčevanje energije

Vključite način za samodejno varčevanje energije in varčujte z energijo baterije

Hkrati pritisnite in zadržite tipko za vklop/izklop in tipko Glasnost (+), da vključite način varčevanja energije. Zvočnik Bluetooth se samodejno izklopi po eni uri od zaustavitve predvajanja medijske datoteke.

Če želite izključiti samodejni način za varčevanje energije, hkrati pritisnite in zadržite tipko za vklop/izklop in tipko Glasnost (-).



- Ko prvič vklopite zvočnik Bluetooth, se samodejno vključi način za varčevanje energije.
- Načina za varčevanje energije ne morete uporabljati, če je zvočnik Bluetooth priključen na mobilno napravo prek zvočnega kabla.

Vklop ali izklop zvočnika Bluetooth

Pritisnite in držite tipko za vklop/izklop za vklop ali izklop zvočnika Bluetooth.



Upoštevajte vsa objavljena opozorila in smernice pooblaščenega osebja, kjer je uporaba brezžičnih naprav omejena, kot na primer na letalih ali v bolnicah.

Identifikacija lučke indikatorja

Lučka indikatorja vklopa/izklopa in lučka indikatorja vas opozarjata na stanje zvočnika Bluetooth.

Lučka indikatorja vklopa/izklopa

Stanje	Barva
Vklop	• Utripne zeleno 3-krat
Polnjenje	• Neprestano sveti rdeče
Do konca napolnjena	• Neprestano sveti zeleno
Izklop	• Utripne rdeče 3-krat
Med uporabo ali v načinu spanja	• Izklop (če je v bateriji preostalo manj kot 10 % energije, lučka neprestano utripa rdeče.)

Lučka indikatorja

Stanje	Barva
Način za seznanjanje Bluetooth	<ul style="list-style-type: none">• Utripa rdeče in modro
Povezana prek funkcije Bluetooth	<ul style="list-style-type: none">• Neprestano sveti modro
Povezava Bluetooth prekinjena	<ul style="list-style-type: none">• Neprestano sveti rdeče
Način seznanjanja za dvojni zvok	<ul style="list-style-type: none">• Neprestano sveti vijolično



Lučka indikatorja lahko deluje drugače, kar je odvisno od povezane naprave.

Uporaba zvočnika Bluetooth

Bluetooth

O Bluetooth

Bluetooth je standard za brezžično tehnologijo, ki uporablja 2,4 GHz frekvenco za povezavo različnih naprav preko kratkih razdalj. Brez povezovanja prek kablov se lahko poveže in izmenja podatke z drugimi napravami, ki podpirajo Bluetooth, kot so mobilne naprave, računalniki, tiskalniki in druge digitalne domače naprave.

Obvestila za uporabo Bluetooth

- Da se izognete težavam pri povezovanju zvočnika Bluetooth z drugo napravo, postavite napravi v bližino drug druge.
- Poskrbite, da sta zvočnik Bluetooth in druga naprava Bluetooth znotraj dosega povezave Bluetooth (10 m). Razdalja je lahko odvisna od okolja, v katerem uporabljate naprave.
- Zagotovite, da med zvočnikom Bluetooth in povezano napravo ni ovir, vključno s človeškimi telesi, stenami, vogali stavb ali ograjami.
- Ne dotikajte se Bluetooth antene priključene naprave.
- Bluetooth uporablja enake frekvence kot nekateri industrijski, znanstveni, medicinski in energijsko varčni izdelki, hkrati pa se lahko pri povezovanju v bližini teh tipov izdelkov pojavijo motnje.
- Nekatero naprave, še posebej tiste, ki jih ni testiralo ali odobrilo združenje Bluetooth SIG, morda niso združljive z vašim zvočnikom Bluetooth.
- Funkcije Bluetooth ne uporabljajte za nezakonite namene (na primer, nezakonito kopiranje datotek ali prisluškovanje komunikacijam za poslovne namene).

Povezava z drugo napravo

Povezava prek Bluetooth

- 1 Zvočnik Bluetooth** pritisnite in zadržite tipko za vklop/izklop, da vklopite zvočnik Bluetooth.
- 2 Zvočnik Bluetooth** Pritisnite in zadržite večfunkcijsko tipko za pribl. 3 sekunde, da vklopite način seznanjanja prek povezave Bluetooth.
Ko vklopite zvočnik Bluetooth prvič, se samodejno vključi način za seznanjanje prek povezave Bluetooth.
- 3 Druge naprave** Vključite funkcijo Bluetooth in poiščite druge naprave Bluetooth.
Za več informacij glejte navodila za uporabo druge naprave.
- 4 Druga naprava** V seznamu naprav, ki so na voljo, pritisnite **Samsung Level Box Pro (0000)**.

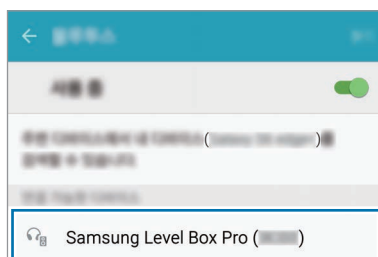

- Številka PIN za zvočnik PIN je štirimestna številka v oklepaju, ki je prikazana na drugem zaslonu nastavitve funkcije Bluetooth za drugo napravo. Številka je odvisna od zvočnika Bluetooth.
- Ko sta napravi seznanjeni, se nedavno priključene naprave samodejno povežejo z vašim zvočnikom Bluetooth ob vklopu.
- Če se povezava Bluetooth prekine ali druga naprava ne more najti zvočnika Bluetooth, odstranite informacije o napravi iz seznama drugih naprav. Nato poskusite povezavo vzpostaviti še enkrat.
- Razdalja povezave Bluetooth in kakovost zvoka sta lahko odvisni od povezanih naprav.

Priključitev prek avdio kabla

1 **Zvočnik Bluetooth** pritisnite in zadržite tipko za vklop/izklop, da vklopite zvočnik Bluetooth.

2 **Zvočnik Bluetooth** Avdio kabel priključite v avdio priključek.

3 **Druga naprava** Drugi konec avdio kabla priključite v izhodni avdio priključek.



- Ko je zvočnik Bluetooth priključen na druge naprave prek avdio kabla, ne morete uporabljati večfunkcijske tipke za nadzor prevajanja.
- Če je zvočnik Bluetooth hkrati priključen na druge naprave prek avdio kabla in brezžične povezave, zvočnik Bluetooth predvaja zvok iz naprave, ki je priključena prek Bluetooth.

Povezovanje dodatnih naprav

Zvočnik Bluetooth se lahko hkrati poveže z največ dvema napravama, ki podpirata Bluetooth. Ko povežete dve napravi z zvočnikom Bluetooth, je zadnja povezana naprava prepoznana kot primarna naprava. Druga naprava je prepoznana kot sekundarna naprava.

1 Povežite zvočnik Bluetooth in napravo prek povezave Bluetooth.

2 Pritisnite in zadržite večfunkcijsko tipko za pribl. 3 sekunde, da vklopite način seznanjanja prek povezave Bluetooth.

Preden se prvo napravo odklopi, se jo shrani kot sekundarno napravo.

3 Za povezavo zvočnika Bluetooth na dodatno napravo uporabite isti postopek povezovanja, ki ste ga uporabili za povezavo z drugo napravo.

4 Zvočnik Bluetooth znova povežite s prvo napravo.



Ta funkcija morda ni podprta na nekaterih napravah.

Ponovna povezava in odklop naprave

Ponovna povezava naprave

Če se povezava Bluetooth prekine zaradi razdalje med napravama, ju približajte za določen čas. Napravi se samodejno znova povežeta.

Če se povezava Bluetooth prekine zaradi okvare naprave, za ponovno povezavo obeh naprav uporabite meni Bluetooth na odklopljeni napravi.

Prekinitev povezave z napravo

Večfunkcijsko tipko pritisnite in držite približno 3 sekunde. Trenutna povezava se konča, zvočnika Bluetooth pa preklopi v način seznanjanja prek povezave Bluetooth.

Povezavo lahko prekinete z izklopom zvočnika Bluetooth ali deaktiviranjem funkcije Bluetooth na povezani napravi. Ko zvočnik Bluetooth znova vklopite in sta napravi v dosegu, se zvočnik Bluetooth samodejno povežejo s tisto napravo, s katero je bil povezan nazadnje.

Če ste napravi povezali prek avdio kabla, odklopite kabel z obeh naprav.



V primeru nepravilne prekinitve povezave Bluetooth se lahko pojavi šum.

Uporaba zvočnika Bluetooth

Kadar je zvočnik Bluetooth povezan z drugo napravo, so na voljo različne funkcije.



Opisi v nadaljevanju temeljijo na mobilni napravi Samsung, ki uporablja sistem Android 5.0. Nekatere funkcije se lahko razlikujejo ali ne bodo delovale z zvočnikom Bluetooth, odvisno od priključene naprave.

Predvajanje večpredstavnostih datotek

Zvočnik Bluetooth lahko krmili predvajanje medijev in glasnost povezanih naprav.



- Z zvočnikom Bluetooth morda ne boste mogli krmiliti predvajanja medijev ob priključitvi na nekatere naprave.
- Ko sta zvočnik Bluetooth in druga naprava priključena prek avdio kabla, lahko z zvočnikom Bluetooth krmilite samo glasnost.
- Zvočnik Bluetooth se lahko izklopiti, če med polnjenjem predvajate preglasni zvok.

Predvajanje in premor večpredstavnostne datoteke

Pritisnite večfunkcijsko tipko. Zadnja predvajana glasbena datoteka se samodejno predvaja v privzeti glasbeni aplikaciji, ki je nameščena na povezani napravi.

Med predvajanjem pritisnite večfunkcijsko tipko, da začasno zaustavite predvajanje. Za nadaljevanje predvajanja ponovno pritisnite večfunkcijsko tipko.



Če dve povezani napravi istočasno predvajata multimedijske datoteke, zvočnik Bluetooth predvaja datoteko tiste naprave, ki je s predvajanjem začela prva. Ko začasno zaustavite trenutno predvajano datoteko, se bo datoteka, predvajana na drugi napravi, samodejno začela predvajati.

Preskok na naslednjo večpredstavnostno datoteko

Pritisnite in držite tipko Glasnost (+) za preskok na naslednjo datoteko med predvajanjem.

Preskok na prejšnjo večpredstavnostno datoteko

Pritisnite in držite tipko Glasnost (-) za preskok na prejšnjo datoteko med predvajanjem.

Prilagoditev glasnosti

Pritisnite tipko za glasnost.

Uporaba Samsung Level

Na povezani napravi prenesite aplikacijo Samsung Level iz Google trgovine Play ali Galaxy Apps. Z aplikacijo lahko preverite preostalo energijo v bateriji in prilagodite glasnost. Poleg tega lahko nastavite, da vas zvočnik Bluetooth obvesti prek glasovnih obvestil, ko povezana naprava prejme obvestila. Za več informacij glejte meni za pomoč na aplikaciji.



Aplikacija Samsung Level je združljiva z mobilnimi napravami Samsung, na katerih deluje operacijski sistem Android 4.2.2 ali novejši. Nekatere funkcije se lahko razlikujejo ali ne bodo delovale z zvočnikom Bluetooth, odvisno od priključene naprave oziroma operacijskega sistema.

Uporaba izjemno visoko kakovostne funkcije Bluetooth (UHQ-BT)

Če priključena naprava podpira izjemno visoko kakovostno funkcijo Bluetooth (UHQ-BT), lahko z uporabo zvočnika Bluetooth poslušate zvok UHQ med predvajanjem izjemno visoko kakovostne medijske datoteke. Z uporabo aplikacije Samsung Level na povezani mobilni napravi deaktivirajte funkcijo UHQ-BT. Za več informacij glejte informacije za pomoč v aplikaciji Samsung Level.



- Če funkcijo Bluetooth uporabljate za poslušanje zvoka UHQ, se lahko učinkovitost baterije zvočnika Bluetooth in največji doseg funkcije Bluetooth (10 m) zmanjšata.
- Za ogled tehničnih podatkov za povezano mobilno napravo in potrditev, da podpira funkcijo UHQ-BT, obiščite spletno mesto www.samsung.com.

Skupna raba zvoka prek dvojnega zvoka

Souporablajte zvočne datoteke, ki jih poslušate prek zvočnika Bluetooth z drugimi zvočniki Bluetooth, ki podpirajo funkcijo dvojnega zvoka. Povežete lahko dva zvočnika Bluetooth, da predvajata enak zvok, ali ju uporabite kot dvokanalni zvočnik.

Poskrbite, da je zvočnik Bluetooth, s katerimi želite souporabljati zvočne datoteke, vklopljen.



- Vaš zvočnik Bluetooth mora biti povezan z mobilno napravo, kot sta pametni telefon ali tablični računalnik. Če vaš zvočnik Bluetooth ni povezan z mobilno napravo ali je povezan z več kot eno mobilno napravo, ne morete souporabljati zvoka z drugimi zvočniki Bluetooth.
- Če je razdalja med zvočnikom Bluetooth in povezanimi napravami prevelika, na primer, med njimi je nahaja ovira, ali pa je signal Wi-Fi premočan, je lahko kakovost zvoka slaba.
- Če izklopite zvočnik Bluetooth in ga ponovno vklopite med uporabo funkcije dvojnega zvoka, bo poskušal ponovno aktivirati funkcijo dvojnega zvoka. V primeri, da mobilna naprava povezana z drugim zvočnikom Bluetooth, se funkcija dvojnega zvoka ne aktivira ponovno.
- Če drug zvočnik Bluetooth med skupno rabo izklopite, bo povezava z vašim zvočnikom Bluetooth prekinjena. Ob ponovnem vklopu, se bodo samodejno ponovno povezale z mobilno napravo s katero so bile povezane pred skupno rabo zvočnih datotek.
- Med skupno rabo zvoka je funkcija glasovnega obveščanja onemogočena.
- Za ogled tehničnih podatkov za drug zvočnik Bluetooth in potrditev, da podpira funkcijo dvojnega zvoka, obiščite spletno mesto www.samsung.com.

Uporaba večfunkcijske tipke in tipk za glasnost

Poslušajte zvok s hkratno uporabo dveh zvočnikov Bluetooth. Pritisnite in zadržite večfunkcijsko tipko in tipko Glasnost (-) na drugem zvočniku Bluetooth za približno eno sekundo, da omogočite njegovo lociranje.

Nato pritisnite in zadržite večfunkcijsko tipko in tipko Glasnost (+) na zvočniku Bluetooth za približno eno sekundo. Zvočna datoteka, ki jo trenutno poslušate, bo dana v skupno rabo z drugim zvočnikom Bluetooth.

Da zaustavite skupno rabo zvoka, pritisnite in zadržite tipko Glasnost (+) in tipko Glasnost (-) na zvočniku Bluetooth za približno eno sekundo.

Uporaba Samsung Level

Če želite souporabljati zvok z drugim zvočnikom Bluetooth, na povezani mobilni napravi zaženite aplikacijo Samsung Level. Med uporabo funkcije dvojnega zvoka lahko ločite zvok in ustvarite dvokanalno postavitve zvočnikov.

Za več informacij glejte informacije za pomoč na aplikaciji.

Dodatek

Odpravljanje težav

Preden se obrnete na servisni center Samsung poizkusite naslednje.

Vaš zvočnik Bluetooth se ne vklopi

Ko je zvočnik Bluetooth v celoti izpraznjen, se vaš zvočnik Bluetooth ne bo vklopil. Preden vklopite zvočnik Bluetooth, do konca napolnite baterijo.

Vaš zvočnik Bluetooth preneha delovati

Če zvočnik Bluetooth zamrzne ali se obesi, poskušajte težavo rešiti tako, da zvočnik Bluetooth izklopite in ga znova vklopite.

Če se zvočnik Bluetooth še vedno ne odziva, prekinite in znova vzpostavite povezavo Bluetooth. Večfunkcijsko tipko pritisnite za približno tri sekunde. Ko zvočnik Bluetooth preklopi v način za seznanjanje prek Bluetooth, znova povežite naprave, nato pa preverite delovanje zvočnika Bluetooth.

Če ostane težava prisotna še naprej, se obrnite na servisni center Samsung.

Baterija se ne polni pravilno (za kable USB in napajalnike, ki jih odobri podjetje Samsung)

Poskrbite, da bo kabel USB ali napajalnik pravilno povezan.

Če ostane težava prisotna še naprej, se obrnite na servisni center Samsung.

Druga naprava Bluetooth ne najde vašega zvočnika Bluetooth

- Poskrbite, da je vaš zvočnik Bluetooth v načinu za seznanjanje prek povezave Bluetooth.
- Ponovno zaženite zvočnik Bluetooth in ponovno poiščite zvočnik Bluetooth.
- Poskrbite, da sta zvočnik Bluetooth in druga naprava Bluetooth znotraj dosega povezave Bluetooth (10 m).

Če zgoraj navedeni nasveti ne odpravijo težave, se obrnite na servisni center Samsung.

Vaš zvočnik Bluetooth se ne more povezati z drugo napravo Bluetooth

- Poskrbite, da sta zvočnik Bluetooth in druga naprava Bluetooth znotraj največjega dosega Bluetooth (10 m).
- Na napravi, s katero želite vzpostaviti povezavo, odklopite vse povezane naprave in znova poskušajte vzpostaviti povezavo.

Povezava Bluetooth se večkrat prekine

- Če se med napravama nahajajo ovire, se lahko razdalja delovanja skrajša.
- Poskrbite, da sta zvočnik Bluetooth in druga naprava Bluetooth znotraj največjega dosega Bluetooth (10 m).
- Pri uporabi zvočnika Bluetooth z drugimi napravami Bluetooth lahko na povezavo vplivajo elektromagnetni valovi. Zvočnik Bluetooth uporabljajte v okoljih, kjer ni večjega števila brezžičnih naprav.

Zvočnik Bluetooth deluje drugače, kot je opisano v priročniku

- Razpoložljivost funkcij je lahko odvisna od priključene naprave.
- Nekaterih funkcij ne morete uporabljati, če z zvočnikom Bluetooth hkrati povežete dve napravi.

Baterija se sprazni hitreje kot ob prvotnem nakupu

- Če zvočnik Bluetooth ali baterijo izpostavite zelo nizkim ali visokim temperaturam, se lahko raven uporabne energije zmanjša.
- Baterija je potrošnji material in uporaben eklektični naboj se bo čez čas zmanjšal.

Odstranjevanje baterije

- Za odstranitev baterije **morate** obiskati pooblaščen servisni center s priloženimi navodili.
- Zaradi lastne varnosti **ne smete poskušati odstraniti** baterije lastnoročno. Če se baterije ne odstrani na pravilen način, lahko pride do poškodb baterije in naprave, osebnih poškodb in/ali se povzroči, da naprava ni več varna.
- Družba Samsung ne prevzema odgovornosti za kakršne koli poškodbe ali izgubo (bodisi po pogodbi ali nepogodbeno, vključno z malomarnostjo), do katerih lahko pride zaradi nenatančnega upoštevanja teh opozoril in navodil, z izjemo smrti ali osebnih poškodb, do katerih pride zaradi malomarnosti družbe Samsung.

- 1 Odstranite pokrov tipke z zgornjega dela zvočnika Bluetooth.
- 2 Odstranite dva vijaka na zadnji strani zvočnika in šest vijakov na sredini.
- 3 Odstranite gumijaste nožice s spodnjega dela zvočnika Bluetooth.
- 4 Ko odstranite gumijaste podstavke, boste videli štiri vijake. Odstranite dva vijaka na zadnjem delu zvočnika.
- 5 Odstranite mrežico z zadnjega dela zvočnika Bluetooth.

- 6 Odstranite gumijasti pokrov.
- 7 Na desni strani notranjosti zvočnika odstranite nalepko in štiri vijake s sestavnega dela, na katerem je bila prilepljena nalepka.
- 8 Odstranite sestavni del in odklopite večžični kabel.
- 9 Odstranite gumijasti pokrov z večžičnega kabla in povlecite večžični kabel z zvočnika.
- 10 Odstranite osem vijakov roba baterijskega predela.
- 11 Odklopite štiri kable s plošče tiskanega vezja.
- 12 Odstranite baterijsko škatlo.
- 13 Na vrhu baterijske škatle odklopite obe strani plošče tiskanega vezja.
- 14 Odklopite baterijski priključek in odstranite baterije.

Avtorske pravice

Avtorske pravice © 2016 Samsung Electronics

Ta priročnik je zaščiten z mednarodnimi zakoni o avtorskih pravicah.

Noben del tega priročnika se ne sme reproducirati, distribuirati, prevesti ali prenašati v kakršnikoli obliki ali na kakršenkoli način, v elektronski ali mehanski obliki, vključno s fotokopiranjem, snemanjem ali shranjevanjem v kakršnemkoli sistemu za shranjevanje in pridobivanje podatkov, brez predhodnega pisnega dovoljenja družbe Samsung Electronics.

Blagovne znamke

- SAMSUNG in logotip SAMSUNG sta registrirani blagovni znamki družbe Samsung Electronics.
- Bluetooth® je registrirana blagovna znamka združenja Bluetooth SIG, Inc. po vsem svetu.
- Vse druge blagovne znamke in avtorske pravice so last njihovih ustreznih lastnikov.

Informácie o tejto príručke

Pred používaním zariadenia si prečítajte túto príručku, aby ste zaistili jeho bezpečné a správne používanie.

- Obrázky sa môžu líšiť od vzhľadu konkrétneho produktu. Obsah sa môže zmeniť bez predchádzajúceho upozornenia.
- Pred pripojením reproduktora Bluetooth k inému zariadeniu sa uistite, či je príslušné zariadenie kompatibilné s reproduktorom Bluetooth.

Ikony s pokynmi



Upozornenie: situácie, v ktorých môže dôjsť k poraneniu používateľa alebo iných osôb



Výstraha: situácie, v ktorých môže dôjsť k poškodeniu zariadenia alebo iného vybavenia



Poznámka: poznámky, tipy týkajúce sa používania alebo ďalšie informácie

Začínáme

Obsah balenia

Skontrolujte, či balenie produktu obsahuje nasledujúce položky:

- Reproduktor Bluetooth
- Stručná príručka



- Položky dodávané so zariadením a dostupné príslušenstvo sa môžu líšiť v závislosti od oblasti alebo poskytovateľa služieb.
- Dodávané príslušenstvo je navrhnuté len pre toto zariadenie a nemusí byť kompatibilné s inými zariadeniami.
- Vzhľad a technické parametre sa môžu zmeniť bez predchádzajúceho upozornenia.
- Ďalšie príslušenstvo si môžete kúpiť u miestneho predajcu produktov spoločnosti Samsung. Pred nákupom sa uistite, že príslušenstvo je kompatibilné s vaším zariadením.
- Používajte iba príslušenstvo schválené spoločnosťou Samsung. Používanie neschváleného príslušenstva môže mať za následok problémy s fungovaním a poruchy, na ktoré sa nevzťahuje záruka.
- Dostupnosť všetkého príslušenstva sa môže zmeniť, čo závisí výlučne od výrobcov. Ďalšie informácie o dostupnom príslušenstve nájdete na webovej lokalite spoločnosti Samsung.

Popis zariadenia

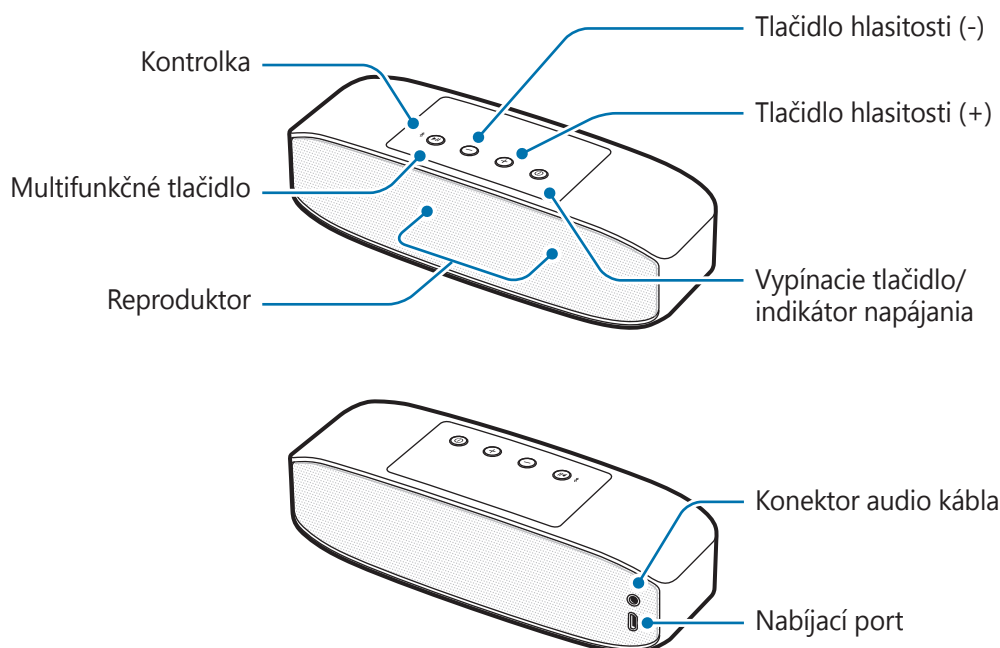

Tlačidlá a funkcie

Názov	Funkcia
Vypínacie tlačidlo/indikátor napájania	<ul style="list-style-type: none"> Reproduktor Bluetooth zapnete a vypnete stlačením a podržaním tohto tlačidla. Indikátor napájania vás upozorní na stav batérie.
Multifunkčné tlačidlo	<ul style="list-style-type: none"> Podržaním približne na tri sekundy zapnete režim párovania Bluetooth. Stlačením opätovne pripojíte zariadenia pri strate spojenia. Stlačením prehráte alebo pozastavíte prehrávanie multimediálnych súborov.
Tlačidlá hlasitosti	<ul style="list-style-type: none"> Stlačením upravíte hlasitosť počas prehrávania médií. Stlačením a podržaním tlačidla hlasitosti (+) počas prehrávania médií preskočíte na nasledujúci súbor. Stlačením a podržaním tlačidla hlasitosti (-) počas prehrávania médií preskočíte na predchádzajúci súbor.

Nabíjanie batérie

Pred prvým použitím reproduktora Bluetooth alebo v prípade, že sa batéria dlhšiu dobu nepoužívala, je potrebné nabiť batériu.



Používajte len nabíjačky a káble schválené spoločnosťou Samsung (5 V/2 A alebo výkonnejšiu). Použitie neschválených nabíjačiek alebo káblov môže spôsobiť explóziu batérie alebo poškodenie reproduktora Bluetooth.



Ak je batéria úplne vybitá, reproduktor Bluetooth nie možné po pripojení nabíjačky okamžite zapnúť. Pred zapnutím reproduktora Bluetooth nechajte úplne vybitú batériu, aby sa niekoľko minút nabíjala.

Pripojte reproduktor Bluetooth k napájaciemu adaptéru USB pomocou kábla USB. Zapojte napájací adaptér USB do elektrickej zásuvky.

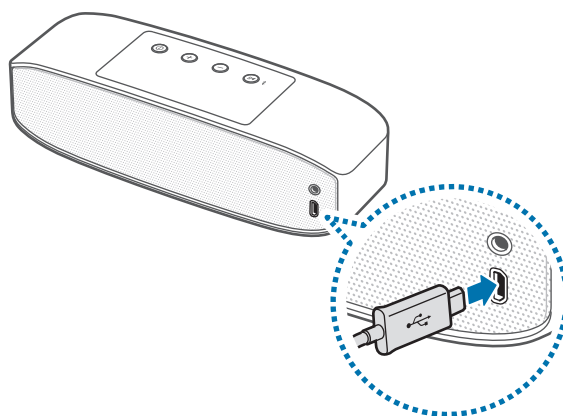

Nesprávne pripojenie nabíjačky môže spôsobiť závažné poškodenie reproduktora Bluetooth. Na poškodenie spôsobené nesprávnym použitím sa nevzťahuje záruka.



- Používanie iného zdroja napájania než je nabíjačka, ako napr. počítač, môže spôsobiť nižšiu rýchlosť nabíjania v dôsledku nižšieho elektrického prúdu.
- Reprodukter Bluetooth je možné používať počas nabíjania, no v tomto prípade môže úplné nabitie batérie trvať dlhšie.
- Reprodukter Bluetooth sa môže počas nabíjania zahriať. Toto je normálny stav, ktorý by nemal ovplyvniť životnosť ani výkon reproduktora Bluetooth. Ak sa batéria zahreje viac ako zvyčajne, nabíjačka mohla prestať nabíjať.
- Ak sa reproduktor Bluetooth správne nenabíja, vezmite reproduktor Bluetooth a príslušnú nabíjačku do servisného strediska Samsung.

Po úplnom nabití najskôr odpojte nabíjačku od reproduktora Bluetooth a potom ju odpojte z elektrickej zásuvky.



Keď sa nabíjačka nepoužíva, odpojte ju, aby sa šetrila elektrická energia. Nabíjačka nemá vypínacie tlačidlo, takže keď sa nepoužíva a nechcete zbytočne plytvať elektrickou energiou, mali by ste ju odpojiť z elektrickej zásuvky. Pri nabíjaní by sa mala nabíjačka nachádzať v blízkosti elektrickej zásuvky a mala by byť ľahko dostupná.

Kontrola stavu nabitia batérie

Keď je reproduktor Bluetooth zapnutý, stlačte vypínacie tlačidlo. Indikátor napájania trikrát zabliká v rôznych farbách v závislosti od stavu nabíjania.

Stav	Farba
Menej ako 30 %	• Červená
30 – 70 %	• Žltá
Viac ako 70 %	• Zelená

Automatický režim úspory energie

Aktiváciou automatického režimu úspory energie ušetríte napájanie batérie.

Automatický režim úspory energie aktivujete súčasným stlačením a podržaním vypínacieho tlačidla a tlačidla hlasitosti (+). Po uplynutí jednej hodiny od pozastavenia prehrávania mediálneho súboru sa reproduktor Bluetooth automaticky vypne.

Automatický režim úspory energie deaktivujete súčasným stlačením a podržaním vypínacieho tlačidla a tlačidla hlasitosti (-).



- Pri prvom zapnutí sa reproduktor Bluetooth automaticky prepne do automatického režimu úspory energie.
- Automatický režim úspory energie nie je možné používať, keď je reproduktor Bluetooth pripojený k mobilnému zariadeniu cez audio kábel.

Zapnutie alebo vypnutie reproduktora Bluetooth

Reproduktor Bluetooth zapnete a vypnete stlačením a podržaním vypínacieho tlačidla.



V oblastiach s obmedzeným používaním bezdrôtových zariadení, ako napr. v lietadlách a nemocniciach, dodržiavajte všetky vyvesené varovania a pokyny autorizovaného personálu.

Identifikácia indikátorov

Pomocou indikátora napájania a kontrolky reproduktora ste upozorňovaní na stav reproduktora Bluetooth.

Indikátor napájania

Stav	Farba
Napájanie zapnuté	• Bliká trikrát nazeleno
Nabíja sa	• Nepretržitá červená
Úplne nabité	• Nepretržitá zelená
Napájanie vypnuté	• Bliká trikrát načerveno
Počas používania alebo v režime spánku	• Nesvieti (ak je zostávajúca úroveň nabitia batérie menšia ako 10 %, indikátor nepretržite bliká načerveno).

Kontrolka

Stav	Farba
Režim párovania Bluetooth	<ul style="list-style-type: none">• Bliká načerveno a namodro
Pripojenie prostredníctvom rozhrania Bluetooth	<ul style="list-style-type: none">• Nepretržitá modrá
Strata pripojenia Bluetooth	<ul style="list-style-type: none">• Nepretržitá červená
Režim párovania s duálnym zvukom	<ul style="list-style-type: none">• Svieti nafialovo



Kontrolka môže fungovať rôzne v závislosti od pripojeného zariadenia.

Používanie reproduktora Bluetooth

Bluetooth

Informácie o rozhraní Bluetooth

Bluetooth je štandard bezdrôtovej technológie, ktorá sa pomocou frekvencie 2,4 GHz pripája k rôznym zariadeniam v blízkosti. Môže sa pripojiť a vymieňať si údaje s inými zariadeniami s rozhraním Bluetooth, ako sú napríklad mobilné zariadenia, počítače, tlačiarne a iné digitálne domáce spotrebiče, bez pripojenia cez káble.

Poznámky k používaniu rozhrania Bluetooth

- Ak sa chcete vyhnúť problémom pri pripojení reproduktora Bluetooth k inému zariadeniu, umiestnite tieto zariadenia blízko seba.
- Uistite sa, že váš reproduktor Bluetooth a iné zariadenie Bluetooth sú v rozsahu pripojiteľnosti Bluetooth (10 m). Táto vzdialenosť sa môže líšiť v závislosti od prostredia, v ktorom sa zariadenia používajú.
- Dbajte na to, aby medzi reproduktorom Bluetooth a pripojeným zariadením neboli žiadne prekážky, vrátane ľudí, stien, rohov alebo plotov.
- Nedotýkajte sa antény Bluetooth pripojeného zariadenia.
- Technológia Bluetooth používa rovnakú frekvenciu ako niektoré priemyselné, vedecké, zdravotnícke a nízkovýkonové produkty. Pri pripájaní v blízkosti takýchto produktov môže dôjsť k rušeniu.
- Niektoré zariadenia, obzvlášť tie, ktoré neboli testované alebo schválené spoločnosťou Bluetooth SIG, nemusia byť kompatibilné s vašim reproduktorom Bluetooth.
- Funkciu Bluetooth nepoužívajte na nelegálne účely (napríklad na vytváranie pirátskych kópií súborov alebo nelegálne zaznamenávanie komunikácie na komerčné účely).

Pripojenie k inému zariadeniu

Pripojenie prostredníctvom rozhrania Bluetooth

- 1 Reproduktor Bluetooth** Stlačením a podržaním vypínacieho tlačidla zapnete reproduktor Bluetooth.
- 2 Reproduktor Bluetooth** Stlačením a podržaním multifunkčného tlačidla približne na tri sekundy zapnete režim párovania Bluetooth.
Pri prvom zapnutí sa reproduktor Bluetooth automaticky prepne do režimu párovania Bluetooth.
- 3 Iné zariadenie** Aktivujte funkciu Bluetooth a vyhľadajte zariadenia Bluetooth.
Ďalšie informácie nájdete v návode na používanie iného zariadenia.
- 4 Iné zariadenie** V zozname dostupných zariadení klepnite na **Samsung Level Box Pro (0000)**.

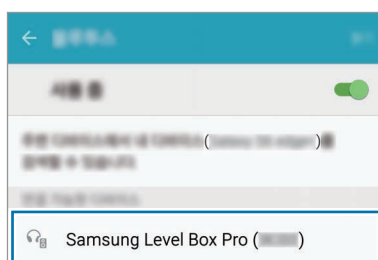

- Kód PIN pre reproduktor Bluetooth je štvorciferné číslo v zátvorkách zobrazené na displeji iného zariadenia s nastaveniami Bluetooth. Toto číslo sa líši v závislosti od príslušného reproduktora Bluetooth.
- Keď sú zariadenia spárované, nedávno pripojené zariadenia sa automaticky pripoja k vášmu reproduktoru Bluetooth, kedykoľvek ho zapnete.
- Ak je pripojenie Bluetooth neúspešné alebo ak iné zariadenie nedokáže lokalizovať reproduktor Bluetooth, odstráňte informácie jedného zariadenia zo zoznamu druhého zariadenia. Potom sa znova pokúste o vytvorenie spojenia.
- Rozsah pripojiteľnosti Bluetooth a kvalita zvuku sa môžu líšiť v závislosti od pripojených zariadení.

Pripojenie prostredníctvom audio kábla

- 1 Reproduktor Bluetooth** Stlačením a podržaním vypínacieho tlačidla zapnite reproduktor Bluetooth.
 - 2 Reproduktor Bluetooth** Zapojte audio kábel do zásuvky pre audio kábel.
 - 3 Iné zariadenie** Zapojte opačný koniec audio kábla do výstupu pre audio.
- Keď je reproduktor Bluetooth pripojený k iným zariadeniam pomocou audio kábla, nemôžete používať multifunkčné tlačidlo na ovládanie prehrávania.
 - Keď je reproduktor Bluetooth pripojený k iným zariadeniam pomocou audio kábla a súčasne bezdrôtovo, reproduktor Bluetooth prehráva audio zo zariadenia pripojeného cez Bluetooth.

Pripojenie ďalších zariadení

Reproduktor Bluetooth sa môže súčasne pripojiť k maximálne dvom zariadeniam s aktivovanou technológiou Bluetooth. Keď reproduktor Bluetooth pripojíte k dvom zariadeniam, posledné pripojené zariadenie je rozpoznané ako primárne zariadenie. Druhé zariadenie je rozpoznané ako sekundárne zariadenie.

- 1** Pripojte reproduktor Bluetooth a príslušné zariadenie cez Bluetooth.
- 2** Stlačte a podržte multifunkčné tlačidlo na približne tri sekundy na spustenie režimu párovania Bluetooth.
Prvé zariadenie je do odpojenia uložené ako sekundárne zariadenie.
- 3** Pripojenie reproduktora Bluetooth k druhému zariadeniu vykonajte podľa toho istého postupu ako pri pripojení prvého zariadenia.
- 4** Opätovne pripojte reproduktor Bluetooth k prvému zariadeniu.



Táto funkcia nemusí byť na niektorých zariadeniach podporovaná.

Opätovné pripojenie alebo odpojenie zariadenia

Opätovné pripojenie zariadenia

Ak sa pripojenie Bluetooth ukončí z dôvodu vzdialenosti medzi zariadeniami, v rámci určitého času umiestnite zariadenia bližšie k sebe. Zariadenia sa automaticky znova pripoja.

Ak sa pripojenie Bluetooth ukončí kvôli poruche zariadenia, na opätovné pripojenie zariadení použite ponuku Bluetooth v odpojenom zariadení.

Odpojenie zariadenia

Stlačte a podržte multifunkčné tlačidlo približne na tri sekundy. Aktuálne pripojenie sa ukončí a reproduktor Bluetooth sa prepne do režimu párovania Bluetooth.

Príslušné pripojenie môžete tiež ukončiť vypnutím reproduktora Bluetooth alebo deaktiváciou funkcie Bluetooth v pripojenom zariadení. Keď opäť zapnete reproduktor Bluetooth a príslušné zariadenia sú v dosahu, reproduktor Bluetooth sa automaticky pripojí k poslednému pripojenému zariadeniu.

Keď sú zariadenia pripojené pomocou audio kábla, odpojte tento kábel od oboch zariadení.



Pri nesprávnom odpojení pripojenia Bluetooth sa môže vyskytnúť šum.

Používanie reproduktora Bluetooth

Keď je reproduktor Bluetooth pripojený k inému zariadeniu, k dispozícii sú rôzne funkcie.



Nasledujúci popis je založený na mobilnom zariadení Samsung s operačným systémom Android 5.0. V závislosti od pripojeného zariadenia sa môžu niektoré funkcie vášho reproduktora Bluetooth líšiť alebo nemusia fungovať.

Prehrávanie mediálnych súborov

Reproduktor Bluetooth dokáže ovládať prehrávanie médií a hlasitosť pripojených zariadení.



- Keď je reproduktor Bluetooth pripojený k určitým zariadeniam, nemusí byť schopný ovládať prehrávanie médií.
- Keď sú reproduktor Bluetooth a iné zariadenie pripojené cez audio kábel, reproduktor Bluetooth dokáže ovládať len hlasitosť.
- Ak počas nabíjania reproduktora Bluetooth prehrávate audio príliš nahlas, reproduktor sa môže vypnúť.

Prehrávanie a pozastavenie multimediálneho súboru

Stlačte multifunkčné tlačidlo. V predvolenej hudobnej aplikácii nainštalovanej v pripojenom zariadení sa začne automaticky prehrávať posledný prehrávaný hudobný súbor.

Ak chcete prehrávanie pozastaviť, stlačte multifunkčné tlačidlo. Ak chcete prehrávanie obnoviť, opäť stlačte multifunkčné tlačidlo.



Keď dve pripojené zariadenia súčasne prehrávajú multimediálne súbory, reproduktor Bluetooth bude prehrávať hudbu zo zariadenia, ktoré začalo prehrávať súbor ako prvé. Keď pozastavíte aktuálne prehrávaný súbor, automaticky sa začne prehrávanie súboru v druhom zariadení.

Preskočenie na nasledujúci multimediálny súbor

Stlačením a podržaním tlačidla hlasitosti (+) počas prehrávania preskočíte na nasledujúci súbor.

Preskočenie na predchádzajúci multimediálny súbor

Stlačením a podržaním tlačidla hlasitosti (-) počas prehrávania preskočíte na predchádzajúci súbor.

Úprava hlasitosti

Stlačte tlačidlo hlasitosti.

Používanie aplikácie Samsung Level

V pripojenom zariadení si z Google Play Store alebo Galaxy Apps stiahnite aplikáciu Samsung Level. Pomocou tejto aplikácie môžete kontrolovať zostávajúce nabitie batérie a upraviť hlasitosť. Reproduktor Bluetooth môžete tiež nastaviť, aby vás upozorňoval pomocou hlasových oznámení, keď máte oznámenia v pripojenom zariadení. Ďalšie informácie nájdete v ponuke pomocníka príslušnej aplikácie.



Aplikácia Samsung Level je kompatibilná s mobilnými zariadeniami Samsung s operačným systémom Android 4.2.2 alebo novším. V závislosti od pripojeného zariadenia alebo operačného systému sa môžu niektoré funkcie vášho reproduktora Bluetooth líšiť alebo nemusia fungovať.

Používanie funkcie Bluetooth ultra vysokej kvality (UHQ-BT)

Ak pripojené mobilné zariadenie podporuje funkciu Bluetooth ultra vysokej kvality (UHQ-BT), môžete pomocou reproduktora Bluetooth počúvať UHQ audio, keď prehrávate mediálny súbor ultra vysokej kvality. Funkciu UHQ-BT môžete deaktivovať pomocou aplikácie Samsung Level v pripojenom mobilnom zariadení. Ďalšie informácie nájdete v pomocníkovi aplikácie Samsung Level.



- Keď používate funkciu Bluetooth na počúvanie UHQ audia, účinnosť batérie reproduktora Bluetooth a maximálny rozsah Bluetooth (10 m) sa môžu znížiť.
- Na stránke www.samsung.com nájdete technické údaje výrobkov, v ktorých môžete skontrolovať, či pripojené mobilné zariadenie podporuje funkciu UHQ-BT.

Zdieľanie audia pomocou funkcie duálneho zvuku

Audio, ktoré počúvate na svojom reproduktore Bluetooth, môžete zdieľať s inými reproduktormi Bluetooth, ktoré podporujú funkciu duálneho zvuku (Dual Sound). Môžete pripojiť dva reproduktory Bluetooth, aby prehrávali to isté audio, alebo ich použiť ako dvojkanálový reproduktor.

Uistite sa, že reproduktor Bluetooth, s ktorým chcete zdieľať audio, je zapnutý.



- Váš reproduktor Bluetooth musí byť pripojený k mobilnému zariadeniu, ako je napr. smartfón alebo tablet. Ak váš reproduktor Bluetooth nie je pripojený k mobilnému zariadeniu alebo je pripojený k viac ako jednému mobilnému zariadeniu, nemôžete zdieľať audio s inými reproduktormi Bluetooth.
- Ak je príliš veľká vzdialenosť medzi vašim reproduktorom Bluetooth a pripojenými zariadeniami, ak je medzi nimi prekážka alebo ak je silný signál Wi-Fi, kvalita audia môže byť slabá.
- Ak počas používania funkcie duálneho zvuku vypnete reproduktor Bluetooth a opäť ho zapnete, bude sa pokúšať opätovne aktivovať funkciu duálneho zvuku. Ak sa však k príslušnému mobilnému zariadeniu pripojí iný reproduktor Bluetooth, funkcia duálneho zvuku sa opäť neaktivuje.
- Ak počas zdieľania dôjde k vypnutiu druhého reproduktora Bluetooth, tento reproduktor sa odpojí od vášho reproduktora Bluetooth. Keď ho opäť zapnete, automaticky sa opäť pripojí k mobilnému zariadeniu, ku ktorému bol pripojený pred zdieľaním audia.
- Počas zdieľania audia je deaktivovaná funkcia hlasových oznámení.
- Na stránke www.samsung.com nájdete technické údaje druhého reproduktora Bluetooth, v ktorých môžete skontrolovať, či podporuje funkciu duálneho zvuku.

Používanie multifunkčného tlačidla a tlačidiel hlasitosti

Audio môžete počúvať súčasne cez dva reproduktory Bluetooth. Na približne jednu sekundu stlačte a podržte multifunkčné tlačidlo a tlačidlo hlasitosti (-) na druhom reproduktore Bluetooth na umožnenie jeho lokalizácie.

Potom na približne jednu sekundu stlačte a podržte multifunkčné tlačidlo a tlačidlo hlasitosti (+) na vašom reproduktore Bluetooth. Audio, ktoré práve počúvate, bude zdieľané s druhým reproduktorom Bluetooth.

Ak chcete zastaviť zdieľanie audia, na približne jednu sekundu stlačte a podržte tlačidlo hlasitosti (+) a tlačidlo hlasitosti (-) na vašom reproduktore Bluetooth.

Používanie aplikácie Samsung Level

V pripojenom mobilnom zariadení spustíte aplikáciu Samsung Level na zdieľanie audia s iným reproduktorom Bluetooth. Počas používania funkcie duálneho zvuku môžete príslušný zvuk rozdeliť na vytvorenie zostavy dvojkanálového reproduktora.

Ďalšie informácie nájdete v pomocníkovi príslušnej aplikácie.

Príloha

Riešenie problémov

Skôr než budete kontaktovať servisné stredisko spoločnosti Samsung, vyskúšajte nasledujúce riešenia.

Váš reproduktor Bluetooth sa nezapína

Keď je batéria úplne vybitá, reproduktor Bluetooth sa nezapne. Pred zapnutím reproduktora Bluetooth úplne nabite batériu.

Váš reproduktor Bluetooth mrzne

Ak reproduktor Bluetooth mrzne alebo sa zasekáva, pokúste sa tento problém vyriešiť vypnutím reproduktora Bluetooth a jeho opätovným zapnutím.

Ak reproduktor Bluetooth stále nereaguje, ukončíte pripojenie Bluetooth a opäť ho vytvorte. Môžete tak urobiť stlačením multifunkčného tlačidla približne na tri sekundy. Keď sa reproduktor Bluetooth prepne do režimu párovania Bluetooth, opäť pripojte príslušné zariadenia a potom skontrolujte fungovanie reproduktora Bluetooth.

Ak sa tým problém nevyrieši, kontaktujte servisné stredisko spoločnosti Samsung.

Batéria sa správne nenabíja (týka sa USB káblov a nabíjačiek schválených spoločnosťou Samsung)

Uistite sa, že príslušný USB kábel alebo nabíjačka je správne pripojená.

Ak sa tým problém nevyrieši, kontaktujte servisné stredisko spoločnosti Samsung.

Iné zariadenie Bluetooth nedokáže lokalizovať váš reproduktor Bluetooth

- Uistite sa, že reproduktor Bluetooth je v režime párovania Bluetooth.
- Reštartujte svoj reproduktor Bluetooth a opäť ho nechajte lokalizovať.
- Uistite sa, že váš reproduktor Bluetooth a iné zariadenie Bluetooth sú v rozsahu pripojiteľnosti Bluetooth (10 m).

Ak tipy uvedené vyššie problém nevyriešia, kontaktujte servisné stredisko spoločnosti Samsung.

Váš reproduktor Bluetooth sa nedokáže pripojiť k inému zariadeniu Bluetooth

- Uistite sa, že váš reproduktor Bluetooth a iné zariadenie Bluetooth sú v maximálnom rozsahu pre Bluetooth (10 m).
- Odpojte všetky spárované zariadenia v zariadení, ku ktorému sa chcete pripojiť, a opäť sa pokúste o pripojenie.

Pripojenie Bluetooth sa často odpája

- Ak sa medzi zariadeniami nachádzajú prekážky, prevádzková vzdialenosť sa môže zmenšiť.
- Uistite sa, že váš reproduktor Bluetooth a iné zariadenie Bluetooth sú v maximálnom rozsahu pre Bluetooth (10 m).
- Pri používaní reproduktora Bluetooth s inými zariadeniami Bluetooth môže byť pripojenie ovplyvnené elektromagnetickými vlnami. Reprodukter Bluetooth používajte v prostrediach s menším počtom bezdrôtových zariadení.

Reproduktor Bluetooth funguje inak, ako je uvedené v príslušnom návode

- Dostupné funkcie sa môžu líšiť v závislosti od pripojeného zariadenia.
- Niektoré funkcie nie je možné používať, keď sú k reproduktoru Bluetooth súčasne pripojené dve zariadenia.

Batéria sa vybíja rýchlejšie ako po zakúpení

- Keď vystavujete reproduktor Bluetooth alebo batériu veľmi nízkym alebo veľmi vysokým teplotám, užitočné nabitie sa môže znížiť.
- Batérie je spotrebný materiál a jej kapacita sa časom znižuje.

Vybratie batérie

- Ak chcete vybrať batériu, **musíte** navštíviť autorizované servisné stredisko.
- Z dôvodu vlastnej bezpečnosti sa **nesmiete pokúšať vyberať** batériu sami. Ak sa batéria nevyberie správne, môže to mať za následok poškodenie batérie a zariadenia, spôsobiť zranenie alebo narušiť bezpečnosť zariadenia.
- Spoločnosť Samsung odmieta zodpovednosť za akékoľvek poškodenie alebo stratu (či už na základe zmluvy alebo spôsobené úmyselne vrátane nedbanlivosti), ktoré mohli byť spôsobené nedodržaním týchto upozornení a pokynov, s výnimkou smrti alebo zranenia zapríčineného nedbanlivosťou zo strany spoločnosti Samsung.

- 1 Odstráňte kryt tlačidla z vrchnej časti reproduktora Bluetooth.
- 2 Odskrutkujte dve skrutky zo zadnej časti reproduktora a šesť skrutiek v strede.
- 3 Odstráňte gumené nožičky zo spodnej časti reproduktora Bluetooth.
- 4 Po odstránení gumených nožičiek sa odhalia štyri skrutky. Odstráňte dve skrutky zo zadnej časti reproduktora.
- 5 Odstráňte mriežku zo zadnej časti reproduktora Bluetooth.

- 6 Odstráňte gumený kryt.
- 7 Na pravej vnútornej strane reproduktora odlepte nálepku a odskrutkujte štyri skrutky z komponentu, na ktorom bola nálepka nalepená.
- 8 Odstráňte komponent a odpojte plochý kábel.
- 9 Odstráňte gumený kryt z plochého kábla a plochý kábel vytiahnite z reproduktora.
- 10 Odskrutkujte osem skrutiek z okraja priestoru pre batériu.
- 11 Odpojte štyri káble od dosky plošných spojov.
- 12 Vyberte skrinku batérie.
- 13 V hornej časti skrinky batérie z háčikov uvoľnite obe strany dosky plošných spojov.
- 14 Odpojte konektor batérie a vyberte batérie.

Autorské práva

Copyright © 2016 Samsung Electronics

Na túto príručku sa vzťahujú medzinárodné zákony o ochrane autorských práv.

Bez predchádzajúceho písomného súhlasu spoločnosti Samsung Electronics nemožno žiadnu časť tejto príručky reprodukovat', distribuovat', prekladať ani prenášať v žiadnej forme ani žiadnymi spôsobmi, či už elektronickými alebo mechanickými, vrátane fotokopírovania, nahrávania a ukladania v ľubovoľnom systéme na ukladanie a získavanie informácií.

Ochranné známky

- SAMSUNG a logo SAMSUNG sú registrované ochranné známky spoločnosti Samsung Electronics.
- Bluetooth® je ochranná známka spoločnosti Bluetooth SIG, Inc. registrovaná na celom svete.
- Všetky ostatné ochranné známky a autorské práva sú vlastníctvom príslušných vlastníkov.

Nejdříve si přečtete

Před použitím zařízení si přečtete tuto příručku, dozvíte se zde informace o bezpečném a správném používání zařízení.

- Obrázky se mohou od vzhledu konkrétního produktu lišit. Obsah se může bez předchozího upozornění změnit.
- Než připojíte reproduktor Bluetooth k jinému zařízení, ujistěte se, že je toto jiné zařízení s reproduktorem Bluetooth kompatibilní.

Ikony v pokynech



Upozornění: situace, které by mohly způsobit zranění vás nebo jiných osob



Výstraha: situace, které by mohly způsobit poškození zařízení nebo jiného přístroje



Upozornění: poznámky, rady nebo dodatečné informace

Začínáme

Obsah balení

Zkontrolujte, zda jsou v balení následující položky:

- Reproduktor Bluetooth
- Průvodce rychlým spuštěním



- Položky dodané se zařízením a dostupné příslušenství se mohou lišit podle oblasti a poskytovatele služeb.
- Dodané položky jsou určeny pouze pro toto zařízení a s jinými zařízeními nemusí být kompatibilní.
- Vzhled a technické údaje se mohou bez předchozího upozornění změnit.
- Dodatečné příslušenství můžete zakoupit u místního prodejce výrobků Samsung. Před zakoupením se ujistěte, že jsou se zařízením kompatibilní.
- Používejte pouze příslušenství schválené společností Samsung. Použití neschváleného příslušenství může způsobit problémy s výkonem a poruchy, na které se nevztahuje záruka.
- Dostupnost veškerého příslušenství se může měnit v závislosti na výrobních společnostech. Další informace o dostupném příslušenství naleznete na webových stránkách společnosti Samsung.

Rozvržení zařízení

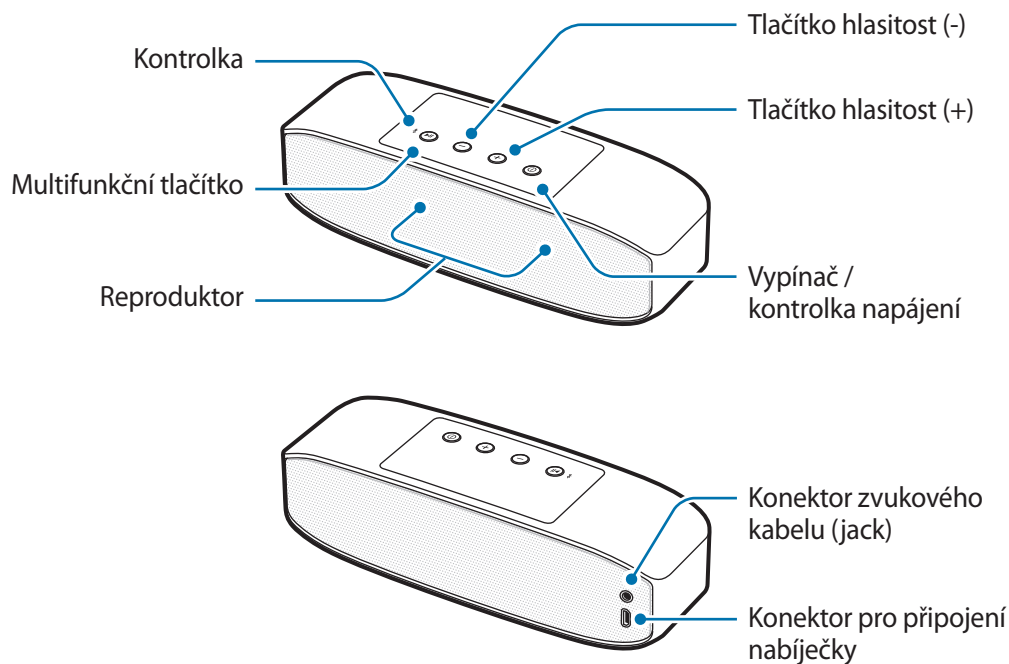

Tlačítka a funkce

Název	Funkce
Vypínač / kontrolka napájení	<ul style="list-style-type: none"> Stisknutím a podržením reproduktor Bluetooth zapnete nebo vypnete. Kontrolka vás upozorní na stav baterie.
Multifunkční tlačítko	<ul style="list-style-type: none"> Stisknutím a přidržením po dobu přibližně tří sekund vstoupíte do režimu párování Bluetooth. Stisknutím znovu připojíte zařízení, pokud dojde ke ztrátě připojení. Stisknutím zahájíte nebo pozastavíte přehrávání multimediálních souborů.
Tlačítko hlasitost	<ul style="list-style-type: none"> Stisknutím upravíte hlasitost během přehrávání multimédií. Stisknutím a přidržením tlačítka hlasitost (+) přeskočíte během přehrávání multimédií na následující soubor. Stisknutím a přidržením tlačítka hlasitost (-) přeskočíte během přehrávání multimédií na předchozí soubor.

Nabíjení baterie

Před prvním použitím reproduktoru Bluetooth nebo po delší době nepoužívání baterie je nutné baterii nabít.



Používejte pouze nabíječky (5 V/2 A nebo více) a kabely schválené společností Samsung. Neschválené nabíječky nebo kabely mohou způsobit explozi baterie nebo poškození reproduktoru Bluetooth.



Pokud je baterie úplně vybitá, reproduktor Bluetooth nebude možné zapnout ihned po připojení nabíječky. Před zapnutím reproduktoru Bluetooth nechte vybitou baterii několik minut nabíjet.

Pomocí kabelu USB připojte reproduktor Bluetooth k napájecímu adaptéru USB. Zapojte napájecí adaptér USB do elektrické zásuvky.

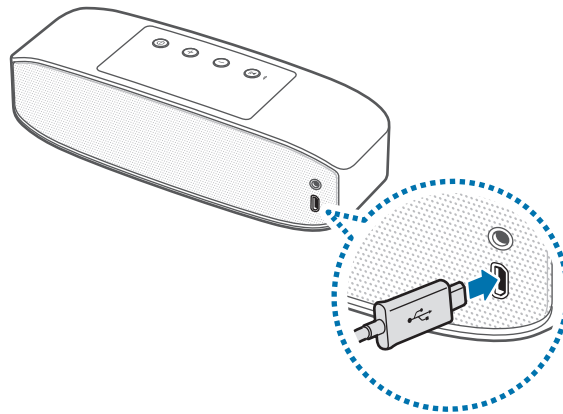

Nesprávné připojení nabíječky může způsobit vážné poškození reproduktoru Bluetooth. Na poškození způsobená nesprávným použitím se nevztahuje záruka.



- Používání jiného zdroje napájení, než je nabíječka, například počítače, může mít za následek nižší rychlost nabíjení způsobenou nižším elektrickým proudem.
- Reprodukter Bluetooth lze během nabíjení používat, může se tím však prodloužit doba do plného nabití.
- Reprodukter Bluetooth se může během nabíjení zahřívat. To je normální a nemělo by to nijak ovlivnit výkon ani životnost reproduktoru Bluetooth. Pokud se baterie zahřeje více než obvykle, může nabíječka přestat nabíjet.
- Pokud se reproduktor Bluetooth správně nenabíjí, odneste reproduktor Bluetooth a nabíječku do servisního střediska Samsung.

Po plném nabití odpojte kabel USB nejprve od reproduktoru Bluetooth a potom jej odpojte od elektrické zásuvky.



Pokud přístroj nepoužíváte, odpojte nabíječku, ušetříte tak energii. Nabíječka nemá vypínač, proto ji musíte odpojit od zásuvky, aby se přerušil přívod energie. Nabíječka by měla během nabíjení zůstat v blízkosti elektrické zásuvky a měla by být snadno dostupná.

Kontrola stavu nabíjení baterie

Když je reproduktor Bluetooth zapnutý, stiskněte vypínač. Kontrolka napájení třikrát zabliká různými barvami v závislosti na stavu nabíjení.

Stav	Barva
Méně než 30 %	• Červená
30–70 %	• Žlutá
Více než 70 %	• Zelená

Automatický úsporný režim

Šetřete energii baterie aktivací automatického úsporného režimu.

Automatický úsporný režim aktivujete současným stisknutím a podržením vypínače a tlačítka hlasitost (+). Reproductor Bluetooth se automaticky vypne, pokud od pozastavení přehrávání multimédií uplyne jedna hodina.

Automatický úsporný režim můžete deaktivovat stisknutím a podržením vypínače a tlačítka hlasitost (-).



- Po prvním zapnutí reproduktor Bluetooth automaticky přejde do automatického úsporného režimu.
- Automatický úsporný režim nelze použít, když je reproduktor Bluetooth připojený k mobilnímu zařízení prostřednictvím zvukového kabelu.

Zapínání nebo vypínání Bluetooth reproduktoru

Chcete-li reproduktor Bluetooth zapnout nebo vypnout, stiskněte vypínač a podržte ho.



Dodržujte všechna varování a nařízení vydaná schváleným personálem v oblastech, kde je použití bezdrátových zařízení zakázáno, jako jsou například letadla a nemocnice.

Rozlišení světél kontrolky

Kontrolka napájení a kontrolka vás upozorní na stav reproduktoru Bluetooth.

Kontrolka napájení

Stav	Barva
Zapnout	• Tříkrát zabliká zeleně
Nabíjení	• Svítí červeně
Plně nabito	• Svítí zeleně
Vypnout	• Tříkrát zabliká červeně
Během používání nebo v režimu spánku	• Vypnuto (pokud je zbývajících energie baterie nižší než 10 %, kontrolka bude blikat červeně.)

Kontrolka

Stav	Barva
Režim párování Bluetooth	<ul style="list-style-type: none">• Bliká červeně a modře
Připojeno pomocí Bluetooth	<ul style="list-style-type: none">• Svítí modře
Ztráta připojení Bluetooth	<ul style="list-style-type: none">• Svítí červeně
Režim párování duálního zvuku	<ul style="list-style-type: none">• Svítí purpurově



Kontrolka může fungovat odlišně v závislosti na připojeném zařízení.

Používání Bluetooth reproduktoru

Bluetooth

Informace o technologii Bluetooth

Bluetooth je standard bezdrátové technologie využívající frekvenci 2,4 GHz pro připojování k různým zařízením na krátké vzdálenosti. Slouží k připojování a výměně dat s jinými zařízeními s podporou technologie Bluetooth, jako jsou mobilní zařízení, počítače, tiskárny a další digitální zařízení v domácnosti, aniž by bylo potřeba k připojení používat kabely.

Poznámky týkající se používání Bluetooth

- Chcete-li se vyhnout možným problémům s připojováním reproduktoru Bluetooth k jinému zařízení, umístěte obě zařízení blízko k sobě.
- Ověřte, zda se reproduktor Bluetooth a druhé zařízení Bluetooth nacházejí v dosahu připojení Bluetooth (10 m). Vzdálenost se může lišit v závislosti na prostředí, ve kterém zařízení používáte.
- Ujistěte se, že se mezi reproduktorem Bluetooth a připojovaným zařízením nenacházejí žádné překážky, například osoby, zdi, rohy nebo ploty.
- Nedotýkejte se Bluetooth antény připojovaného zařízení.
- Bluetooth používá stejnou frekvenci jako některé průmyslové, vědecké, lékařské a slaboproudé produkty a pokud provádíte připojování v blízkosti těchto typů produktů, může docházet k rušení.
- Některá zařízení, zvláště ta, která nebyla testována nebo schválena společností Bluetooth SIG, nemusí být s reproduktorem Bluetooth kompatibilní.
- Nepoužívejte funkci Bluetooth pro nelegální účely (například pro pirátské kopírování souborů nebo ilegálnímu napojování do komunikací pro komerční účely).

Připojování k jinému zařízení

Připojování pomocí funkce Bluetooth

- 1 Reproduktor Bluetooth** Stiskněte a podržte vypínač, abyste reproduktor Bluetooth zapnuli.
- 2 Reproduktor Bluetooth** Stiskněte a přibližně tři sekundy držte multifunkční tlačítko, abyste aktivovali režim párování zařízení Bluetooth.
Po prvním zapnutí přejde reproduktor Bluetooth automaticky do režimu párování zařízení Bluetooth.
- 3 Druhé zařízení** Aktivujte funkci Bluetooth a vyhledejte zařízení Bluetooth.
Více informací naleznete v uživatelské příručce k druhému zařízení.
- 4 Druhé zařízení** V seznamu dostupných zařízení klepněte na položku **Samsung Level Box Pro (0000)**.

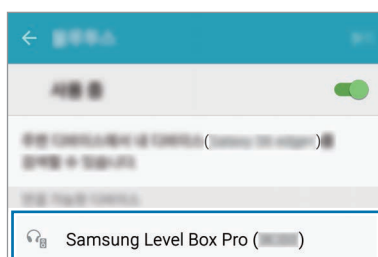

- Kód PIN reproduktoru Bluetooth je čtyřmístné číslo v závorkách zobrazené na obrazovce nastavení Bluetooth druhého zařízení. Číslo se liší v závislosti na reproduktoru Bluetooth.
- Jakmile dojde ke spárování zařízení, naposledy připojená zařízení se automaticky připojí k reproduktoru Bluetooth, jakmile jej zapnete.
- Pokud připojení Bluetooth selže nebo pokud druhé zařízení nedokáže reproduktor Bluetooth vyhledat, odeberte údaje o zařízení ze seznamu druhého zařízení. Pak zkuste připojení zopakovat.
- Rozsah připojení Bluetooth a kvalita zvuku se mohou lišit v závislosti na připojených zařízeních.

Připojování pomocí zvukového kabelu

- 1 Reproductor Bluetooth** Stiskněte a podržte vypínač, abyste reproduktor Bluetooth zapnuli.
- 2 Reproductor Bluetooth** Zapojte zvukový kabel do konektoru zvukového kabelu.
- 3 Druhé zařízení** Zapojte druhý konec zvukového kabelu do zvukového výstupního konektoru.



- Když je reproduktor Bluetooth připojen k jiným zařízením pomocí zvukového kabelu, nemůžete přehrávání ovládat pomocí multifunkčního tlačítka.
- Pokud je reproduktor Bluetooth připojen k jiným zařízením souběžně pomocí zvukového kabelu a bezdrátového připojení, reproduktor Bluetooth přehrává zvuk ze zařízení připojeného prostřednictvím rozhraní Bluetooth.

Připojování dalších zařízení

Reproduktor Bluetooth lze připojit maximálně ke dvěma zařízením s aktivovanou funkcí Bluetooth zároveň. Když reproduktor Bluetooth připojujete ke dvěma zařízením, bude poslední připojené zařízení považováno za primární zařízení. Druhé zařízení bude považováno za sekundární zařízení.

- 1** Připojte reproduktor Bluetooth k zařízení prostřednictvím Bluetooth.
- 2** Stiskněte a přibližně tři sekundy držte multifunkční tlačítko, aby se aktivoval režim párování zařízení Bluetooth.
První zařízení se před odpojením uloží jako sekundární zařízení.
- 3** Reproduktor Bluetooth k dalšímu zařízení připojte pomocí stejného postupu jako u prvního zařízení.
- 4** Znovu připojte reproduktor Bluetooth k prvnímu zařízení.



Tato funkce nemusí být u některých zařízení podporována.

Opětovné připojení nebo odpojení zařízení

Opětovné připojování zařízení

Pokud bude připojení Bluetooth ukončeno z důvodu vzdálenosti mezi zařízeními, přeneste zařízení během určitého časového úseku blíže k sobě. Zařízení se automaticky znovu spojí.

Pokud bude připojení Bluetooth ukončeno z důvodu poruchy zařízení, znovu zařízení spojte prostřednictvím nabídky Bluetooth odpojeného zařízení.

Odpojování zařízení

Stiskněte a podržte multifunkční tlačítko na dobu přibližně tří sekund. Aktuální připojení bude ukončeno a reproduktor Bluetooth přejde do režimu párování Bluetooth.

Připojení Bluetooth můžete také ukončit vypnutím reproduktoru Bluetooth nebo zakázáním funkce Bluetooth na připojeném zařízení. Když reproduktor Bluetooth opět zapnete a zařízení jsou v dosahu, reproduktor Bluetooth se automaticky připojí k naposledy připojenému zařízení.

Pokud jsou obě zařízení připojena pomocí zvukového kabelu, odpojte kabel od obou zařízení.



Při nesprávném odpojení připojení Bluetooth se může objevit šum.

Používání Bluetooth reproduktoru

Když je reproduktor Bluetooth připojen k jinému zařízení, jsou k dispozici různé funkce.



Následující popisy jsou založeny na mobilním zařízení Samsung se systémem Android 5.0. Některé funkce se mohou na reproduktoru Bluetooth lišit nebo nemusí fungovat v závislosti na připojeném zařízení nebo na operačním systému.

Přehrávání multimediálních souborů

Reproduktor Bluetooth umožňuje ovládání přehrávání multimédií a hlasitosti připojených zařízení.



- Je možné, že reproduktor Bluetooth nebude moci ovládat přehrávání multimédií, když bude připojen k některým zařízením.
- Když jsou reproduktor Bluetooth a jiné zařízení připojené pomocí zvukového kabelu, může reproduktor Bluetooth ovládat pouze hlasitost.
- Reproduktor Bluetooth se může vypnout, pokud budete přehrávat zvuk příliš nahlas v situaci, kdy probíhá jeho nabíjení.

Přehrávání a pozastavení multimediálního souboru

Stiskněte multifunkční tlačítko. Automaticky se spustí přehrávání naposledy přehrávaného hudebního souboru ve výchozí aplikaci pro přehrávání hudby na připojeném zařízení.

Stisknutím multifunkčního tlačítka během přehrávání přehrávání pozastavíte. Chcete-li v přehrávání pokračovat, stiskněte multifunkční tlačítko znovu.



Pokud dvě připojená zařízení přehrávají multimediální soubory zároveň, bude reproduktor Bluetooth streamovat ze zařízení, na kterém bylo přehrávání zahájeno dříve. Když pozastavíte právě přehrávaný soubor, začne se automaticky přehrávat soubor přehrávaný na druhém zařízení.

Přeskočení na další multimediální soubor

Stisknutím a přidržením tlačítka hlasitost (+) přeskočíte během přehrávání na následující soubor.

Přeskočení na předchozí multimediální soubor

Stisknutím a přidržením tlačítka hlasitost (-) přeskočíte během přehrávání na předchozí soubor.

Nastavení hlasitosti

Stiskněte tlačítko Hlasitost.

Používání aplikace Samsung Level

Na připojeném zařízení si stáhněte aplikaci Samsung Level z obchodu Obchod Play Google nebo Galaxy Apps. Pomocí této aplikace můžete zkontrolovat zbývající kapacitu baterie a upravovat hlasitost. Můžete také reproduktor Bluetooth nastavit tak, aby vás prostřednictvím hlasového upozornění informoval o upozorněních na připojeném zařízení. Více informací naleznete v nabídce nápovědy dané aplikace.



Aplikace Samsung Level je kompatibilní s mobilními zařízeními Samsung obsahujícími operační systém Android verze 4.2.2 nebo novější. Některé funkce se mohou u reproduktoru Bluetooth lišit nebo nemusí fungovat v závislosti na připojeném zařízení nebo na operačním systému.

Používání funkce Bluetooth s ultra vysokou kvalitou (UHQ-BT)

Pokud připojené mobilní zařízení podporuje funkci Bluetooth s ultra vysokou kvalitou (UHQ-BT), můžete při přehrávání multimediálního souboru s ultra vysokou kvalitou poslouchat zvuk UHQ pomocí reproduktoru Bluetooth. K deaktivaci funkce UHQ-BT použijte aplikaci Samsung Level na připojeném mobilním zařízení. Více informací naleznete v informacích nápovědy aplikace Samsung Level.



- Když používáte funkci Bluetooth k poslechu zvuku v kvalitě UHQ, může dojít ke snížení výdrže baterie reproduktoru Bluetooth a k omezení maximálního dosahu funkce Bluetooth (10 m).
- Na stránkách www.samsung.com vyhledejte specifikace produktů pro připojené mobilní zařízení, abyste ověřili, zda podporuje funkci UHQ-BT.

Sdílení zvuku pomocí funkce duálního zvuku

Sdílejte zvuk, který z reproduktoru Bluetooth posloucháte, s jinými reproduktory Bluetooth, které funkci duálního zvuku podporují. Můžete připojit dva reproduktory Bluetooth, aby přehrávaly stejný zvuk, nebo je můžete využít jako dvoukanálový reproduktor.

Zajistěte, aby byl reproduktor Bluetooth, s nímž chcete zvuk sdílet, zapnutá.



- Váš reproduktor Bluetooth musí být připojen k mobilnímu zařízení, například k chytrému telefonu nebo tabletu. Pokud není reproduktor Bluetooth připojen k mobilnímu zařízení nebo pokud je připojen k více než jednomu mobilnímu zařízení, nemůžete sdílet zvuk s jinými reproduktory Bluetooth.
- Pokud je vzdálenost mezi reproduktorem Bluetooth a připojenými zařízeními příliš velká nebo pokud je signál Wi-Fi silný, může být kvalita zvuku špatná.
- Pokud při používání funkce duálního zvuku reproduktor Bluetooth vypnete a znovu zapnete, pokusí se funkci duálního zvuku znovu aktivovat. Pokud je však k mobilnímu zařízení připojen jiný reproduktor Bluetooth, nebude funkce duálního zvuku znovu aktivována.
- Pokud druhý reproduktor Bluetooth během sdílení vypnete, odpojí se od vašeho reproduktoru Bluetooth. Když je znovu zapnete, automaticky se znovu připojí k mobilnímu zařízení, ke kterému byla připojena před sdílením zvuku.
- Při sdílení zvuku bude funkce hlasových upozornění deaktivována.
- Na stránkách www.samsung.com vyhledejte specifikace jiných reproduktorů Bluetooth, abyste ověřili, zda podporují funkci duálního zvuku.

Používání multifunkčního tlačítka a tlačítek hlasitosti

Můžete poslouchat zvuk prostřednictvím dvou reproduktorů Bluetooth zároveň. Vyhledání druhého reproduktoru Bluetooth umožníte tak, že na něm stisknete a na dobu přibližně jedné sekundy přidržíte multifunkční tlačítko a tlačítko hlasitosti (-).

Potom stisknete a na dobu přibližně jedné sekundy přidržíte multifunkční tlačítko a tlačítko hlasitosti (+) na vašem reproduktoru Bluetooth. Zvuk, který právě posloucháte, bude sdílen s druhým reproduktorem Bluetooth.

Abyste přestali sdílet zvuk, stisknete a na dobu přibližně jedné sekundy přidržíte tlačítko hlasitosti (+) a tlačítko hlasitosti (-).

Používání aplikace Samsung Level

Na připojeném mobilním zařízení spusťte aplikaci Samsung Level, abyste mohli sdílet zvuk s dalším reproduktorem Bluetooth. Při použití funkce duálního zvuku můžete zvuk oddělit a vytvořit tak dvoukanálovou sestavu reproduktorů.

Více informací naleznete v informacích nápovědy dané aplikace.

Příloha

Řešení problémů

Než se obrátíte na servisní středisko Samsung, vyzkoušejte následující řešení.

Reproduktor Bluetooth nejde zapnout

Pokud je baterie úplně vybitá, reproduktor Bluetooth se nezapne. Před zapnutím reproduktoru Bluetooth baterii plně nabijte.

Reproduktor Bluetooth se zasekává

Pokud reproduktor Bluetooth zamrzne nebo se zasekne, zkuste problém vyřešit vypnutím reproduktoru Bluetooth a jeho opětovným zapnutím.

Pokud reproduktor Bluetooth nezačne reagovat, ukončete a opět navažte připojení Bluetooth. Abyste to udělali, stiskněte multifunkční tlačítko na dobu přibližně tří sekund. Až reproduktor Bluetooth přejde do režimu párování Bluetooth, znovu zařízení připojte a zkontrolujte, zda reproduktor Bluetooth funguje.

Pokud problém stále přetrvává, obraťte se na servisní středisko Samsung.

Baterie se správně nenabíjí (v případě použití USB kabelů a nabíječek schválených společností Samsung)

Ujistěte se, že jsou USB kabel nebo nabíječka správně připojeny.

Pokud problém stále přetrvává, obraťte se na servisní středisko Samsung.

Jiné zařízení Bluetooth nemůže reproduktor Bluetooth najít

- Ujistěte se, že se reproduktor Bluetooth nachází v režimu párování Bluetooth.
- Restartujte reproduktor Bluetooth a znovu nechte reproduktor Bluetooth vyhledat.
- Ověřte, zda se reproduktor Bluetooth a druhé zařízení Bluetooth nacházejí v dosahu připojení Bluetooth (10 m).

Pokud výše uvedené rady problém nevyřeší, kontaktujte servisní středisko Samsung.

Reproduktor Bluetooth nelze připojit k jinému zařízení Bluetooth

- Ověřte, zda se reproduktor Bluetooth a druhé zařízení Bluetooth nacházejí v maximálním dosahu připojení Bluetooth (10 m).
- Na zařízení, ke kterému se chcete připojit, odpojte všechna spárovaná zařízení a zkuste znovu navázat připojení.

Připojení Bluetooth se často odpojuje

- Pokud se mezi zařízeními nachází překážky, může dojít k omezení funkční vzdálenosti.
- Ověřte, zda se reproduktor Bluetooth a druhé zařízení Bluetooth nacházejí v maximálním dosahu připojení Bluetooth (10 m).
- Když reproduktor Bluetooth používáte společně s jinými zařízeními Bluetooth, může být připojení ovlivněno elektromagnetickými vlnami. Používejte reproduktor Bluetooth v prostředích s menším počtem bezdrátových zařízení.

Reproduktor Bluetooth funguje jinak, než jak popisuje příručka

- Dostupné funkce se mohou lišit v závislosti na připojeném zařízení.
- Některé funkce nelze použít, když jsou k reproduktoru Bluetooth současně připojena dvě jiná zařízení.

Baterie se vybíjí rychleji než v době nákupu

- Když reproduktor Bluetooth či baterii vystavujete velmi nízkým nebo velmi vysokým teplotám, může dojít ke snížení použitelné kapacity baterie.
- Baterie je spotřební zboží a její kapacita se bude postupem času snižovat.

Vyjmutí baterie

- Chcete-li vyjmout baterii, **je nutné** navštívit autorizované servisní centrum s uvedenými pokyny.
- Pro svou vlastní bezpečnost se **nesmíte pokoušet** baterii vyjmout sami. Pokud by nebyla baterie řádně vyjmuta, mohlo by dojít k poškození baterie a zařízení, ke zranění osob a/nebo by zařízení mohlo přestat být bezpečné.
- Společnost Samsung nenese zodpovědnost za případné škody nebo ztráty (na základě smlouvy nebo občanskoprávního deliktu včetně nedbalosti), které by mohly pramenit z nedodržování přesného znění těchto varování a pokynů, kromě úmrtí nebo poranění osob způsobených nedbalostí společnosti Samsung.

- 1 Sejměte kryt tlačítek z horní části Bluetooth reproduktoru.
- 2 Vyšroubujte dva šrouby směrem k zadní části reproduktoru a šest šroubů uprostřed.
- 3 Sejměte gumovou patku ze spodní části Bluetooth reproduktoru.
- 4 Po demontování gumových nožek uvidíte čtyři šrouby. Vyšroubujte dva šrouby směrem k zadní části reproduktoru.
- 5 Sejměte mřížku ze zadní části Bluetooth reproduktoru.

- 6 Sejměte gumový kryt.
- 7 Na pravé straně vnitřní části reproduktoru sejměte nálepku a vyšroubujte čtyři šrouby ze součástky, na kterou byla nálepka nalepena.
- 8 Vyjměte součástku a odpojte páskový kabel.
- 9 Z páskového kabelu demontujte gumový kryt a vytáhněte páskový kabel z reproduktoru.
- 10 Vyšroubujte osm šroubů z okraje prostoru na baterie.
- 11 Odpojte čtyři kabely z obvodové desky.
- 12 Vyjměte skříňku baterie.
- 13 V horní části skříňky baterie vyhákněte obě strany obvodové desky.
- 14 Odpojte konektor baterie a vyjměte baterie.

Copyright

Copyright © 2016 Samsung Electronics

Tato příručka je chráněna mezinárodními zákony o autorských právech.

Jakoukoliv část této příručky je zakázáno reprodukovat, šířit, překládat nebo předávat jakoukoliv formou nebo způsobem, elektronicky či mechanicky, včetně fotokopíí, natáčení ani pomocí jiných systémů pro ukládání, bez předchozího písemného svolení společnosti Samsung Electronics.

Ochranné známky

- SAMSUNG a logo SAMSUNG jsou registrované ochranné známky společnosti Samsung Electronics.
- Bluetooth® je registrovaná ochranná známka společnosti Bluetooth SIG, Inc. s celosvětovou platností.
- Všechny ostatní ochranné známky a autorská práva jsou majetkem příslušných vlastníků.

Önce bu kılavuzu okuyun

Lütfen güvenilir ve doğru kullandığınızdan emin olmak için cihazı kullanmadan önce bu kılavuzu okuyun.

- Görüntüler gerçek ürünün görüntüsünden farklı olabilir. İçerik önceden haber verilmeden değiştirilebilir.
- Bluetooth hoparlörünüzü başka bir cihazınıza bağlamadan önce, bu cihazın Bluetooth hoparlörle uyumlu olduğundan emin olun.
- Bu cihaz Türkiye altyapısına uygundur.

Talimat simgeleri



Uyarı: Sizin ve diğerlerinin yaralanmasına yol açabilecek durumlar



Dikkat: Cihazınızın ve diğer ekipmanların hasar görmesine yol açabilecek durumlar



Bilgi: Notlar, kullanım ipuçları veya ek bilgiler

Başlarken

Paket içindekiler

Ürün kutusunda aşağıdaki öğelerin bulunup bulunmadığını kontrol edin:

- Bluetooth hoparlör
- Hızlı Başlangıç Kılavuzu



- Cihaz ile birlikte tedarik edilen öğeler ve herhangi bir mevcut aksesuar bölgeye veya servis sağlayıcısına bağlı olarak farklılık gösterebilir.
- Sunulan öğeler sadece bu cihaz için tasarlanmıştır ve diğer cihazlarla uyumlu olmayabilir.
- Görüntüler ve teknik özellikler önceden haber verilmeden değiştirilebilir.
- Yerel Samsung bayinizden ek aksesuarlar satın alabilirsiniz. Satın almadan önce cihazla uyumlu olduklarından emin olun.
- Yalnızca Samsung tarafından onaylanan aksesuarları kullanın. Onaylanmamış aksesuarların kullanımı performans sorunlarına ve garanti kapsamı dışında kalan arızalara yol açabilir.
- Tüm cihazların kullanılabilirliği tamamen üretici şirkete bağlı olarak değişebilir. Kullanılabilir cihazlarla ilgili daha fazla bilgi için Samsung web sitesine bakınız.

Cihaz yerleşimi

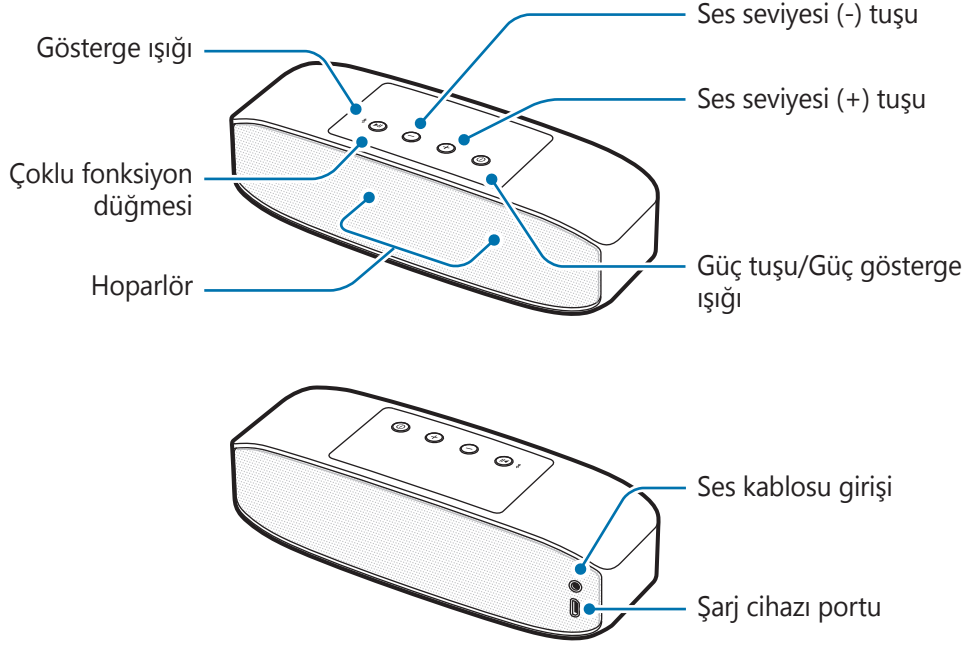

Düğmeler ve işlevler

Adı	İşlev
Güç tuşu/Güç gösterge ışığı	<ul style="list-style-type: none"> Bluetooth hoparlörü açmak veya kapatmak için basılı tutun. Güç gösterge ışığı sizi pil gücü hakkında ikaz eder.
Çoklu fonksiyon düğmesi	<ul style="list-style-type: none"> Bluetooth eşleştirme moduna girmek için yaklaşık üç saniye basılı tutun. Bağlantı kesildiğinde cihazları tekrar bağlamak için basın. Multimedya dosyalarını oynatmak veya duraklatmak için basın.
Ses açma/kapama düğmeleri	<ul style="list-style-type: none"> Medya oynatımı sırasında ses ayarı yapmak için basın. Medya oynatımı sırasında bir sonraki dosyaya atlamak için Ses seviyesi (+) tuşunu basılı tutun. Medya oynatımı sırasında bir önceki dosyaya atlamak için Ses seviyesi (-) tuşunu basılı tutun.

Pili şarj etme

Bluetooth hoparlörü ilk kez kullanmadan önce ya da pil uzun süre kullanılmadığında, pili şarj etmelisiniz.



Yalnızca Samsung tarafından onaylanmış şarj cihazlarını (5 V/2 A veya daha yüksek) veya kabloları kullanın. Onaylanmayan şarj cihazları veya kablolar, pilin patlamasına veya Bluetooth hoparlörün zarar görmesine sebep olabilir.



Pil tamamen boşalmışsa Bluetooth hoparlör, şarj cihazı bağlanır bağlanmaz açılmaz. Bluetooth hoparlörü açmadan önce, boş pilin şarj olması için birkaç dakika bekleyin.

Bluetooth hoparlörü, USB kablosu vasıtasıyla bir bilgisayara veya USB güç adaptörüne bağlayın. USB güç adaptörünü elektrik prizine takın.

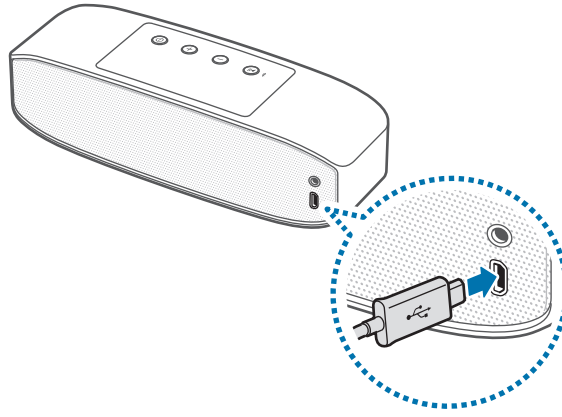

Şarj cihazının yanlış bağlanması, Bluetooth hoparlöre ciddi ölçüde hasar verebilir. Yanlış kullanımdan kaynaklı hiçbir hasar garanti kapsamına girmez.



- Bilgisayar gibi şarj cihazından farklı bir güç kaynağı kullanmak, düşük elektrik akımı nedeniyle cihazın daha yavaş şarj edilmesine neden olabilir.
- Bluetooth hoparlör şarj edilirken kullanılabilir, ancak pilin tamamen şarj edilmesi daha uzun sürebilir.
- Bluetooth hoparlör şarj sırasında ısınabilir. Bu normaldir ve Bluetooth hoparlörün kullanım süresini veya performansını etkilemez. Batarya normalden daha fazla ısınırsa, şarj cihazı şarj etmeyi durdurabilir.
- Bluetooth hoparlör düzgün şekilde şarj olmuyorsa Bluetooth hoparlör ve şarj cihazını bir Samsung Servis Merkezine götürün.

Tamamen şarj ettikten sonra, ilk olarak USB kablosunu Bluetooth hoparlörden ve daha sonra bu kabloyu da elektrik prizinden çıkarın.



- Enerjiden tasarruf etmek için, kullanmadığınızda şarj cihazını elektrik prizinden çıkarın. Şarj cihazında Güç düğmesi yoktur, dolayısıyla elektriği boşa harcamamak için kullanmadığınızda şarj cihazını elektrik prizinden çıkarmanız gereklidir. Şarj cihazı elektrik prize yakın durmalı ve şarj sırasında kolay erişilmelidir.
- Bu üründeki batarya(lar) kullanıcılar tarafından kolaylıkla değiştirilemez.

Pil şarj durumunun kontrol edilmesi

Bluetooth hoparlör açıldığında Güç tuşuna basın. Güç gösterge ışığı şarj etme durumuna göre farklı renklerde üç kere yanıp söner.

Durum	Renk
%30'dan az	• Kırmızı
%30–70	• Sarı
%70'ten fazla	• Yeşil

Otomatik güç tasarrufu modu

Otomatik güç tasarrufu modunu etkinleştirerek pil gücünden tasarruf edin.

Otomatik güç tasarrufu modunu etkinleştirmek için Güç tuşunu ve Ses seviyesi (+) tuşunu aynı anda basılı tutun. Medya dosyası oynatımının duraklatılması üzerinden bir saat geçtiğinde Bluetooth hoparlör otomatik olarak kapatılır.

Otomatik güç tasarrufu modunu devre dışı bırakmak için Güç tuşunu ve Ses seviyesi (-) tuşunu aynı anda basılı tutun.



- Bluetooth hoparlörü ilk kez açtığınızda otomatik olarak otomatik güç tasarrufu moduna geçer.
- Bluetooth hoparlör bir ses kablosuyla mobil cihaza bağlandığında otomatik güç tasarrufu modunu kullanamazsınız.

Bluetooth hoparlörü açma veya kapama

Bluetooth hoparlörü açmak veya kapatmak için Güç tuşunu basılı tutun.



Havaalanları ve hastaneler gibi kablosuz cihazların kullanımının sınırlandırıldığı alanlarda yetkili personelden gönderilen tüm uyarı ve yönlendirmelere uyun.

Gösterge ışığı tanımlaması

Güç göstergesi ışığı ve gösterge ışığı, sizi Bluetooth hoparlörün durumu konusunda ikaz eder.

Güç gösterge ışığı

Durum	Renk
Güç açık	• Üç kere yeşil renkte yanıp söner
Şarj olurken	• Sürekli kırmızı yanar
Tam şarjlı olduğunda	• Sürekli yeşil yanar
Güç kapalı	• 3 kere kırmızı renkte yanıp söner
Kullanım veya uyku modu esnasında	• Kapalı (kalan pil gücü %10'dan azsa ışık kırmızı renkte yanıp söner.)

Gösterge ışığı

Durum	Renk
Bluetooth eşleştirme modu	• Kırmızı ve mavi yanıp söner
Bluetooth ile bağlandığında	• Sürekli mavi
Bluetooth bağlantısı kaybedildi	• Sürekli kırmızı yanar
Dual Sound eşleştirme modu	• Sürekli mor



Gösterge ışığı bağlantı kurulmuş cihaza bağlı olarak farklı çalışabilir.

Bluetooth hoparlörü kullanma

Bluetooth

Bluetooth Hakkında

Bluetooth kısa mesafeden çeşitli cihazlara bağlanmak için 2,4 GHz frekans kullanan bir kablosuz teknoloji standardıdır. Mobil cihazlar, bilgisayarlar, yazıcılar ve diğer dijital ev aletleri gibi Bluetooth özellikli cihazlara kablolarla bağlı olmadan bağlanabilir ve veri alışverişi yapabilir.

Bluetooth kullanımı için bildirimler

- Bluetooth hoparlörü başka bir cihaza bağlarken sorun yaşamamak için cihazları birbirine yakın yerleştirin.
- Bluetooth hoparlörün ve diğer Bluetooth cihazın, Bluetooth bağlantı aralığında (10 m) olduğundan emin olun. Mesafe cihazların kullanıldığı ortama bağlı olarak farklılık gösterebilir.
- Bluetooth hoparlör ile bağlı cihaz arasında insan, duvar, köşe veya çit gibi herhangi bir engel olmadığından emin olun.
- Bağlı bir cihazın Bluetooth antenine dokunmayın.
- Bluetooth, bazı endüstriyel, bilimsel, tıbbi ve düşük güç gerektiren ürünler ile aynı frekansı kullanır ve bu tür ürünlerin yanında bağlantı kurarken etkileşim oluşabilir.
- Özellikle Bluetooth SIG tarafından test edilmeyen veya onaylanmayan bazı cihazlar Bluetooth hoparlörünüzle uyumlu olmayabilir.
- Bluetooth özelliğini yasadışı amaçlar doğrultusunda kullanmayın (örneğin, dosyaların izinsiz kopyalanması veya ticari amaçlar doğrultusunda yasadışı iletişim kurma).

Başka bir cihaza bağlama

Bluetooth ile bağlanma

- Bluetooth hoparlör** Bluetooth hoparlörü açmak için Güç tuşunu basılı tutun.
- Bluetooth hoparlör** Çoklu fonksiyon düğmesini yaklaşık üç saniye basılı tutarak Bluetooth eşleştirme moduna girin.
Bluetooth hoparlörü ilk kez açtığınızda otomatik olarak Bluetooth eşleştirme moduna geçer.
- Başka cihaz** Bluetooth özelliğini etkinleştirin ve Bluetooth cihazlarını arayın.
Daha fazla bilgi için diğer cihazın kullanım kılavuzuna bakın.
- Diğer cihaz** Kullanılabilir cihazlar listesinden **Samsung Level Box Pro (0000)** üzerine dokununuz.

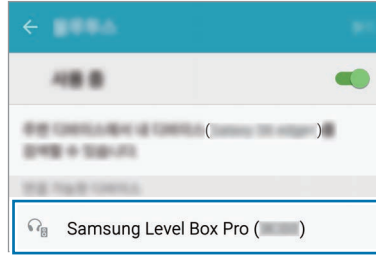

- Bluetooth hoparlörün PIN kodu, diğer cihazın Bluetooth ayarları ekranında parantez içinde yer alan dört haneli sayıdır. Bu sayı her Bluetooth hoparlörde farklıdır.
- Cihazlar eşleştirildiğinde, son bağlı cihazlar Bluetooth hoparlörü her açtığınızda hoparlöre otomatik olarak bağlanır.
- Eğer Bluetooth bağlantısı başarısız olursa veya diğer cihaz Bluetooth hoparlörü bulamazsa, cihazın bilgilerini diğer cihazın listesinden kaldırın. Ardından, tekrar bağlanmayı deneyin.
- Bluetooth bağlantı aralığı ve ses kalitesi, bağlı cihazlara bağlı olarak farklılık gösterebilir.

Bir ses kablosu ile bağlanma

1 **Bluetooth hoparlör** Bluetooth hoparlörü açmak için Güç tuşunu basılı tutun.

2 **Bluetooth hoparlör** Ses kablosunu ses kablosu girişine takın.

3 **Diğer cihaz** Ses kablosunun diğer ucunu da ses çıkış yakına takın.



- Bluetooth hoparlör bir ses kablosuyla başka cihazlara bağlıken, oynatımı kontrol etmek için Çoklu fonksiyon düğmesini kullanamazsınız.
- Eğer Bluetooth hoparlör başka cihazlara aynı anda bir ses kablosu ve kablolu bağlantı ile bağlanmışsa Bluetooth hoparlör, Bluetooth aracılığıyla bağlanan cihazdan gelen sesi verir.

Başka cihazları bağlamak

Bluetooth hoparlör aynı anda en fazla iki Bluetooth özellikli cihaza bağlanabilir. Bluetooth hoparlörü iki cihaza bağladığınızda son bağladığınız cihaz ana cihaz olarak kabul edilir. Diğer cihaz ikincil cihaz olarak kabul edilir.

1 Bluetooth hoparlörü, Bluetooth aracılığıyla bir cihaza bağlayın.

2 Çoklu fonksiyon düğmesini yaklaşık üç saniye basılı tutarak Bluetooth eşleştirme moduna gidin.

İlk cihaz, bağlantısı kesilmeden önce ikincil cihaz olarak kaydedilir.

3 Bluetooth hoparlörü başka bir cihaza bağlamak için ilk cihazı bağlarken kullandığınız prosedürün aynısını izleyin.

4 Bluetooth hoparlörü, ilk cihaza tekrar bağlayın.



Bu özellik bazı cihazlarda desteklenmiyor olabilir.

Cihazı yeniden bağlama veya bağlantıları kesme

Cihazı yeniden bağlama

Eğer Bluetooth bağlantısı cihazlar arasındaki mesafeye bağlı olarak kesilirse, cihazları belirli bir süre içinde tekrar yakınlaştırın. Cihazlar otomatik olarak yeniden bağlanacaktır.

Eğer Bluetooth bağlantısı bir cihaz arızası nedeniyle sonlarsa, bağlantının kesildiği cihazdaki Bluetooth menüsünü kullanarak cihazların bağlantısını tekrar yapın.

Cihazın bağlantısını kesme

Çoklu fonksiyon düğmesini yaklaşık üç saniye basılı tutun. Geçerli bağlantı sonlandırılır ve Bluetooth hoparlör Bluetooth eşleştirme moduna girer.

Bağlantıyı, Bluetooth hoparlörü kapatarak ya da bağlı cihazdaki Bluetooth özelliğini devre dışı bırakarak sonlandırabilirsiniz. Bluetooth hoparlörü tekrar açtığınızda, cihazlar aralık içindeyse Bluetooth hoparlör son bağlantı kurulan cihaza otomatik olarak bağlanır.

Cihazlar bir ses kablosuyla bağlanmışsa, kabloyu her iki cihazdan da çıkarın.



Bluetooth bağlantısı doğru bir şekilde kesilmediğinde ses çıkabilir.

Bluetooth hoparlörü kullanma

Bluetooth hoparlör başka bir cihaza bağlandığında çeşitli özellikler kullanılabilir.



Aşağıdaki tanımlar Android 5.0 çalıştıran bir Samsung mobil cihazı esas almaktadır. Bazı özellikler bağlı cihaza göre farklılık gösterebilir veya Bluetooth hoparlörünüzde çalışmayabilir.

Multimedya dosyalarının oynatılması

Bluetooth hoparlör medya oynatımını ve bağlı cihazların ses seviyesini kontrol edebilir.



- Bluetooth hoparlör bazı cihazlara bağlıyken medya oynatımını kontrol edemeyebilir.
- Bluetooth hoparlör ve başka bir cihaz, ses kablosu ile bağlıyken Bluetooth hoparlör yalnızca ses seviyesini kontrol edebilir.
- Şarj sırasında sesi çok yüksek çalarsanız Bluetooth hoparlör kapanabilir.

Bir multimedya dosyasını oynatmak ve duraklatmak

Çoklu fonksiyon düğmesine basın. En son çalınan müzik dosyası, bağlanan cihaza yüklenmiş olan varsayılan müzik uygulamasında otomatik olarak çalınacaktır.

Çalma sırasında, duraklatma yapmak için Çoklu fonksiyon düğmesine basın. Kayıttan oynatmaya devam etmek için, Çoklu fonksiyon düğmesine yeniden basın.



Bağlı iki cihaz multimedya dosyalarını aynı anda oynattığında Bluetooth hoparlör, akışı oynatıma ilk başlayan cihazdan alacaktır. Halihazırda oynatılan dosya duraklatıldığında diğer cihazdaki dosya otomatik olarak oynatılmaya başlar.

Sonraki multimedya dosyasına geçme

Oynatım sırasında bir sonraki dosyaya atlamak için Ses seviyesi (+) tuşunu basılı tutun.

Önceki multimedya dosyasına geçme

Oynatım sırasında bir önceki dosyaya atlamak için Ses seviyesi (-) tuşunu basılı tutun.

Ses seviyesini ayarlama

Ses açma/kapama düğmesine basın.

Samsung Level Kullanımı

Bağlı cihazda, Samsung Level uygulamasını Google Play Mağazasından veya Galaxy Apps'ten indirin. Bu uygulama ile, kalan pil gücünü kontrol edebilir, ses seviyesini ayarlayabilirsiniz. Bluetooth hoparlörü, bağlı cihazda bildirimleriniz olduğunda size sesli bildirim vermesi için ayarlayabilirsiniz. Daha fazla bilgi için uygulamanın yardım menüsüne bakın.



Samsung Level uygulaması, Android 4.2.2 veya üzeri ile çalışan Samsung mobil cihazlarla uyumludur. Bazı özellikler, bağlı cihaz veya işletim sistemine bağlı olarak farklılık gösterebilir veya Bluetooth hoparlörünüzde çalışmayabilir.

Yüksek kaliteli Bluetooth (UHQ-BT) özelliğini kullanma

Bağlı mobil cihaz yüksek kaliteli Bluetooth (UHQ-BT) özelliğini destekliyorsa, yüksek kaliteli medya dosyasını oynatırken Bluetooth hoparlörü kullanarak UHQ ses dinleyebilirsiniz. Bağlı mobil cihazda UHQ-BT özelliğini devre dışı bırakmak için Samsung Level uygulamasını kullanın. Daha fazla bilgi için Samsung Level uygulamasının yardım bilgilerine bakın.



- UHQ ses dinlemek için Bluetooth özelliğini kullanırken, Bluetooth hoparlörün pil verimliliği ve maksimum Bluetooth aralığı (10 m) azalabilir.
- Bağlanan mobil cihazın UHQ-BT özelliğini desteklediğini onaylamak için www.samsung.com adresinden ürün teknik özelliklerine bakabilirsiniz.

Dual Sound aracılığıyla ses paylaşma

Bluetooth hoparlörünüzde dinlediğiniz sesleri, Dual Sound özelliğini destekleyen diğer Bluetooth hoparlörlerle paylaşın. İki Bluetooth hoparlörü aynı sesi çalmak veya iki kanallı bir hoparlör olarak kullanmak için bağlayabilirsiniz.

Ses paylaşmak istediğiniz Bluetooth hoparlörün açık olduğundan emin olun.



- Bluetooth hoparlörünüz akıllı telefon veya tablet gibi bir mobil cihaza bağlı olmalıdır. Bluetooth hoparlörünüz bir mobil cihaza bağlı değilse veya birden çok mobil cihaza bağlıysa diğer Bluetooth hoparlörlerle ses paylaşamazsınız.
- Bluetooth hoparlörünüz ile bağlı cihazlar arasındaki mesafe çok uzunsa, aralarında bir engel varsa veya Wi-Fi sinyali güçlüyse ses kalitesi zayıf olabilir.
- Dual Sound özelliğini kullanırken Bluetooth hoparlörünüzü kapatıp tekrar açarsanız, hoparlör Dual Sound özelliğini yeniden etkinleştirmeye çalışacaktır. Ancak mobil cihaza başka bir Bluetooth hoparlör bağlıysa Dual Sound özelliği yeniden etkinleştirilmez.
- Paylaşım sırasında diğer Bluetooth hoparlör kapatılırsa Bluetooth hoparlörünüz ile bağlantısı kesilir. Kulaklığı tekrar açtığınızda, ses paylaşımından önce bağlı olduğu mobil cihaza otomatik olarak tekrar bağlanır.
- Ses paylaşırken ses bildirim özelliği devre dışı bırakılır.
- Diğer Bluetooth hoparlörün Dual Sound özelliğini desteklediğini doğrulamak için www.samsung.com adresinden ürün teknik özelliklerine bakabilirsiniz.

Çoklu fonksiyon düğmelerini ve Ses seviyesi tuşlarını kullanma

Aynı anda iki Bluetooth hoparlörden ses dinleyebilirsiniz. Diğer Bluetooth hoparlör üzerindeki Çoklu fonksiyon düğmesini ve Ses seviyesi (-) tuşunu yaklaşık bir saniye basılı tutarak hoparlörün bulunmasını sağlayın.

Ardından, Bluetooth hoparlörünüz üzerindeki Çoklu fonksiyon düğmesini ve Ses seviyesi (+) tuşunu yaklaşık bir saniye basılı tutun. Dinlemekte olduğunuz sesler diğer Bluetooth hoparlörlerle paylaşılır.

Ses paylaşımını durdurmak için Bluetooth hoparlörü üzerindeki Ses seviyesi (+) tuşunu ve Ses seviyesi (-) tuşunu yaklaşık bir saniye basılı tutun.

Samsung Level Kullanımı

Başka bir Bluetooth hoparlör ile ses paylaşmak için bağlı mobil cihazda Samsung Level uygulamasını başlatın. Dual Sound özelliğini kullanırken sesi ayırarak iki kanallı bir hoparlör ayarı oluşturabilirsiniz.

Daha fazla bilgi için uygulamanın yardım bilgilerine bakın.

Sorun giderme

Bir Samsung Servis Merkeziyle iletişim kurmadan önce, lütfen aşağıdaki çözümleri deneyin.

Bluetooth hoparlörünüz açılmıyor

Pil tamamen boşalmışsa, Bluetooth hoparlörünüz açılmaz. Bluetooth hoparlörü açmadan önce pili tamamen şarj edin.

Bluetooth hoparlörünüz donuyor

Bluetooth hoparlör donuyor veya takılıyorsa Bluetooth hoparlörü kapatıp açarak sorunu çözmeyi deneyebilirsiniz.

Bluetooth hoparlör hâlâ yanıt vermiyorsa, Bluetooth bağlantısını sonlandırıp tekrar bağlayın. Bunu yapmak için Çoklu fonksiyon düğmesini yaklaşık üç saniye basılı tutun. Bluetooth hoparlör, Bluetooth eşleştirme moduna girdiğinde cihazları tekrar bağlayın ve ardından Bluetooth hoparlörün çalışmasını kontrol edin.

Problem hala çözülmemişse bir Samsung Servis Merkezini arayın.

Batarya uygun şekilde şarj olmuyor (Samsung onaylı USB kabloları ve şarj cihazları için)

USB kablusunun veya şarj cihazının düzgün bağlandığından emin olun.

Problem hala çözülmemişse bir Samsung Servis Merkezini arayın.

Başka bir Bluetooth cihazı Bluetooth hoparlörünüzü bulamıyor

- Bluetooth hoparlörünüzün eşleştirme modunda olduğundan emin olun.
- Bluetooth hoparlörünüzü yeniden başlatın ve Bluetooth hoparlörü yeniden arayın.
- Bluetooth hoparlörün ve diğer Bluetooth cihazın, Bluetooth bağlantı aralığında(10 m) olduğundan emin olun.

Yukarıdaki ipuçları sorunu çözmiyorsa, bir Samsung Servis Merkeziyle iletişim kurun.

Bluetooth hoparlörünüz başka bir Bluetooth cihazına bağlanamıyor

- Bluetooth hoparlörün ve diğer Bluetooth cihazın, maksimum Bluetooth aralığında (10 m) olduğundan emin olun.
- Bağlantı kurmak istediğiniz cihazda eşleşmiş tüm cihazların bağlantısını kesip tekrar bağlamayı deneyin.

Bluetooth bağlantısı sıkça kesiliyor

- Eğer cihazlar arasında engeller varsa, çalışma mesafesi azalabilir.
- Bluetooth hoparlörün ve diğer Bluetooth cihazın, maksimum Bluetooth aralığında (10 m) olduğundan emin olun.
- Bluetooth hoparlörü diğer Bluetooth cihazlarla kullanırken, bağlantı elektromanyetik dalgalardan etkilenebilir. Bluetooth hoparlörü daha az kablosuz cihaz bulunan ortamlarda kullanın.

Bluetooth hoparlör, kullanım kılavuzunda tanımlanandan farklı çalışıyor

- Mevcut işlevler bağlı cihaza bağlı olarak farklılık gösterebilir.
- Bluetooth hoparlöre iki cihaz aynı anda bağlandığında bazı özellikler kullanılamaz.

Batarya ilk satın aldığımndan daha çabuk boşalıyor

- Bluetooth hoparlörü veya pili çok yüksek veya çok düşük sıcaklıklara maruz bıraktığınızda, kullanılabilir şarj azalabilir.
- Batarya tükenebilir ve kullanılabilir şarj süresi zamanla azalır.

- * Bu cihazın kullanım ömrü 3 yıldır.
- * Samsung Çağrı Merkezi : 444 77 11

Üretici Firma: SAMSUNG ELECTRONICS CO., LTD
443-742 129, SAMSUNG-RO, YEONGTONG-GU
SUWON KYONGGI-DO SOUTH KOREA
Tel: +82-2-2255-0114

İthalatçı Firma: Samsung Electronics İstanbul Paz. ve
Tic. Ltd. Şti
Adres: Flatofis İstanbul İş Merkezi Otakçılar Cad.
No:78 Kat:3 No:B3 Eyüp 34050
İSTANBUL TÜRKİYE
Tel:+90 212 467 0600

Telif hakkı

Telif hakkı © 2016 Samsung Electronics

Bu kılavuz uluslararası telif hakkı kanunları ile korunmaktadır.

Bu kullanım kılavuzunun hiçbir kısmı çoğaltılamaz, dağıtılamaz, tercüme edilemez veya elektronik veya mekanik olarak herhangi bir şekilde aktarılamaz ve bunlara Samsung Electronics'in önceden yazılı izni olmaksızın fotokopi çekme, kaydetme veya herhangi bir bilgi depolama ve alma sistemine saklama dahildir.

Ticari Markalar

- SAMSUNG ve SAMSUNG logosu, Samsung Electronics'in tescilli ticari markalarıdır.
- Bluetooth®, dünya çapında Bluetooth SIG, Inc. şirketinin tescilli ticari markasıdır.
- Diğer tüm ticari markalar ve telif hakları, kendi ilgili sahiplerinin mülkiyetidir.

قراءة الدليل أولاً

يرجى قراءة هذا الدليل قبل استخدام الجهاز لضمان الاستخدام الآمن والسليم.

- قد تختلف الصور في المظهر عن المنتج الفعلي. يخضع المحتوى للتغيير بدون إشعار مسبق.
- قبل توصيل مكبر الصوت البلوتوث بجهازك الآخر، تأكد أن الجهاز الآخر متوافق مع مكبر الصوت البلوتوث.

الرموز الإرشادية

تحذير: المواقع التي قد تؤدي إلى إصابتك أنت أو الآخرين



تنبيه: المواقع التي قد تتسبب في تلف الجهاز أو أي معدات أخرى



إشعار: الملاحظات، أو تلميحات الاستخدام، أو أي معلومات إضافية



بدء التشغيل

محتويات العبوة

تحقق من وجود الأشياء التالية داخل علبة المنتج:

- مكبر الصوت بخاصية البلوتوث
- دليل التشغيل السريع
- قد تختلف العناصر المرفقة بجهازك وأي ملحقات متوفرة حسب منطقتك ومزود الخدمة الخاص بك.
- يتم تصميم العناصر المرفقة خصيصًا لهذا الجهاز، وقد لا تكون متوافقة مع أجهزة أخرى.
- المظاهر والمواصفات تخضع للتغيير بدون إشعار مسبق.
- يمكنك شراء ملحقات إضافية من موزع سامسونج المحلي. تأكد أنها متوافقة مع الجهاز قبل الشراء.
- استخدم الشواحن المعتمدة من قبل سامسونج فقط. استخدام الملحقات غير المعتمدة قد يؤدي إلى حدوث مشكلات في الأداء وأعطال لا يتم تغطيتها بواسطة الضمان.
- توفر جميع الملحقات يخضع للتغيير حسب الشركات المصنعة بشكل كامل. لمزيد من المعلومات حول الملحقات المتوفرة، راجع موقع سامسونج على الويب.



تصميم الجهاز

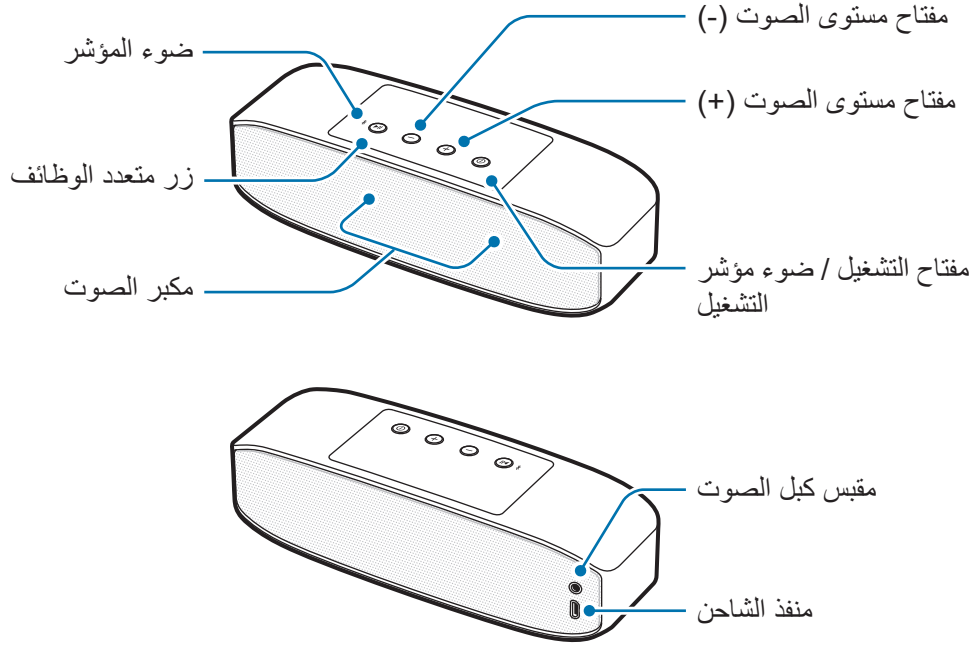

الأزرار والوظائف

الاسم	الوظيفة
مفتاح التشغيل / ضوء مؤشر التشغيل	<ul style="list-style-type: none"> • اضغط مطولاً لتشغيل مكبر الصوت البلوتوث أو لإيقاف تشغيله. • ينبهك ضوء المؤشر بالطاقة المتبقية في البطارية.
زر متعدد الوظائف	<ul style="list-style-type: none"> • اضغط مطولاً لنحو ثلاث ثوانٍ للدخول إلى وضع الإقران عبر البلوتوث. • اضغط لتوصيل الأجهزة عند فقد الاتصال. • اضغط لتشغيل ملفات الوسائط أو لإيقاف تشغيلها.
مفاتيح مستوى الصوت	<ul style="list-style-type: none"> • اضغط لضبط الصوت أثناء تشغيل الوسائط. • اضغط مطولاً على مفتاح مستوى الصوت (+) للتخطي إلى الملف التالي أثناء تشغيل الوسائط. • اضغط مطولاً على مفتاح مستوى الصوت (-) للتخطي إلى الملف السابق أثناء تشغيل الوسائط.

شحن البطارية

قبل استخدام مكبر الصوت البلوتوث لأول مرة، أو عند عدم استخدام البطارية لفترات زمنية ممتدة، يجب عليك شحن البطارية.

استخدم فقط الشواحن والكبلات المعتمدة من سامسونج (٥ فولت/٢ أمبير أو أعلى). يمكن للشواحن أو الكبلات غير المعتمدة أن تتسبب في انفجار البطاريات أو تلحق أضرارًا بمكبر الصوت البلوتوث.



في حالة فراغ شحن البطارية بالكامل، فلن يمكن تشغيل مكبر الصوت البلوتوث على الفور عند توصيل الشاحن. اترك البطارية المستنفدة لكي تشحن لبضعة دقائق قبل تشغيل مكبر الصوت البلوتوث.



قم بتوصيل مكبر صوت البلوتوث بمهايئ طاقة USB عبر كبل USB. قم بتوصيل مهايئ طاقة USB بالمقبس الكهربائي.

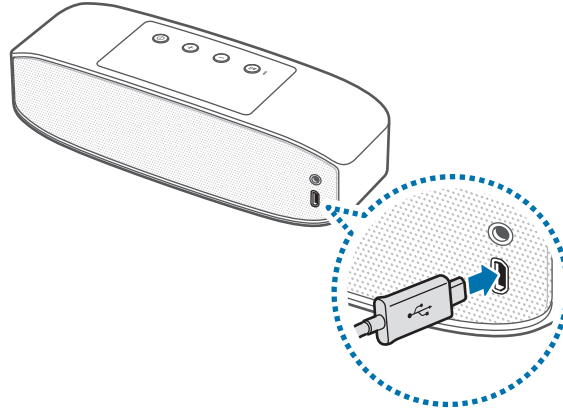

قد يؤدي توصيل الشاحن بطريقة غير صحيحة إلى إلحاق تلفيات خطيرة بمكبر الصوت البلوتوث. لا يغطي الضمان أية أضرار تنتج عن سوء الاستخدام.





- استخدام مصدر للتيار الكهربائي آخر غير الشاحن، مثل كمبيوتر، قد يؤدي إلى سرعة شحن أبطأ وذلك بسبب انخفاض شدة التيار الكهربائي.
- يمكن استخدام مكبر الصوت البلوتوث أثناء الشحن، ولكن قد يستغرق الأمر زمناً أطول لكي تشحن البطارية بالكامل.
- أثناء الشحن، قد ترتفع درجة حرارة مكبر الصوت البلوتوث. ويعد هذا الأمر طبيعياً ولا يُفترض أن يؤثر في عمر مكبر الصوت البلوتوث أو على مستوى أدائه. في حالة ارتفاع درجة حرارة البطارية بشكل أكبر عن المعتاد، فقد يتوقف الشاحن عن الشحن.
- إذا لم يكن يجري شحن مكبر الصوت البلوتوث بطريقة صحيحة، فخذ مكبر الصوت البلوتوث والشاحن إلى مركز خدمة سامسونج.

بعد اكتمال الشحن، افصل كبل USB من مكبر الصوت البلوتوث أولاً، ثم افصله من المقبس الكهربائي.



لتوفير الطاقة، افصل الشاحن في حالة عدم استخدامه. لا يتوفر بالشاحن مفتاح التشغيل، لذا، يجب عليك فصل الشاحن عن المقبس الكهربائي في حالة عدم الاستخدام لتجنب استنفاد التيار. ينبغي أن يظل الشاحن قريباً من المقبس الكهربائي بحيث يسهل الوصول إليه أثناء الشحن.

التحقق من حالة شحن البطارية

إذا كان مكبر الصوت البلوتوث قيد التشغيل، اضغط على مفتاح التشغيل. يومض ضوء مؤشر الطاقة ثلاث مرات بألوان مختلفة، وذلك حسب حالة الشحن.

الحالة	اللون
أقل من ٣٠٪	• أحمر
من ٣٠ إلى ٧٠٪	• أصفر
أكثر من ٧٠٪	• أخضر

وضع توفير الطاقة التلقائي

يمكنك الحفاظ على طاقة البطارية بتنشيط وضع توفير الطاقة التلقائي.

اضغط مطولاً على مفتاح التشغيل ومفتاح مستوى الصوت (+) في نفس الوقت لتنشيط وضع توفير الطاقة التلقائي. سيتم إيقاف تشغيل مكبر الصوت البلوتوث تلقائياً عند مرور ساعة من إيقاف تشغيل ملف الوسائط.

لإلغاء تنشيط وضع توفير الطاقة التلقائي، اضغط مطولاً على مفتاح التشغيل ومفتاح مستوى الصوت (-) في نفس الوقت.

- عندما تقوم بتشغيل مكبر الصوت البلوتوث لأول مرة، فإنه يكون على وضع توفير الطاقة التلقائي.
- لا يمكنك استخدام وضع توفير الطاقة التلقائي عند توصيل مكبر الصوت البلوتوث إلى الجهاز المحمول بواسطة كبل الصوت.



تشغيل أو إيقاف تشغيل مكبر الصوت بالبلوتوث

اضغط مطولاً على مفتاح التشغيل لتشغيل مكبر الصوت بالبلوتوث أو إيقاف تشغيله.

اتبع جميع التحذيرات المنشورة والاتجاهات من أشخاص موثوق بهم في المناطق التي يحظر فيه استخدام الأجهزة اللاسلكية مثل الطائرات والمستشفيات.



توضيح ضوء المؤشر

يعمل ضوء مؤشر الطاقة وضوء المؤشر على تنبيهك بحالة مكبر الصوت البلوتوث.

ضوء مؤشر الطاقة

الحالة	اللون
التشغيل	• تومض باللون الأخضر ثلاث مرات
الشحن	• مضاء باستمرار بلون أحمر
مشحون بالكامل	• مضاء باستمرار بلون أخضر
إيقاف التشغيل	• تومض باللون الأحمر ثلاث مرات
أثناء الاستخدام أو في وضع السكون	• إيقاف التشغيل (إذا كان حجم الطاقة المتبقية في البطارية أقل من ١٠٪، يومض المصباح بلون أحمر).

ضوء المؤشر

الحالة	اللون
وضع إقران البلوتوث	• تومض باللون الأحمر، والأزرق
متصل عبر البلوتوث	• مضاء باستمرار بلون أزرق
فقدان توصيل البلوتوث	• مضاء باستمرار بلون أحمر
وضع اقتران الصوت الثنائي	• مضاء باستمرار بلون بنفسجي

قد يعمل ضوء المؤشر بشكل مختلف وذلك حسب الجهاز المتصل.



استخدام مكبر الصوت بالبلوتوث

البلوتوث

نبذة عن البلوتوث

البلوتوث عبارة عن معيار تكنولوجي لاسلكي يستخدم تردد ٢,٤ جيجاهرتز لتوصيل أجهزة عديدة عبر المسافات القصيرة. يمكنها توصيل وتغيير البيانات مع أجهزة البلوتوث الأخرى مثل أجهزة المحمول، وأجهزة الكمبيوتر، والطابعات، والأجهزة المنزلية الرقمية الأخرى بدون توصيل كابلات.

إشعارات استخدام البلوتوث

- لتجنب حدوث مشكلات عند توصيل مكبر الصوت البلوتوث بجهاز آخر، ضع الجهازين بالقرب من بعضهما البعض.
- تأكد من أن مكبر الصوت البلوتوث وجهاز البلوتوث الآخر موجودان في نطاق توصيل البلوتوث (١٠ م). قد تتغير المسافة حسب البيئة التي يتم استخدام الأجهزة بها.
- تأكد من عدم وجود أي عوائق بين مكبر الصوت البلوتوث والجهاز المتصل، بما في ذلك الأجسام البشرية أو الجدران أو الأركان أو الأسوار.
- لا تلمس هوائي البلوتوث لجهاز متصل.
- يستخدم البلوتوث نفس التردد مثل بعض المنتجات الصناعية، والعلمية، والطبية، والتيار المنخفض وقد يحدث التداخل عند إجراء الاتصالات بالقرب من هذه الأنواع من المنتجات.
- بعض الأجهزة، وخصوصاً التي لم يتم اختبارها أو اعتمادها من قبل شركة Bluetooth SIG قد لا تكون متوافقة مع مكبر الصوت البلوتوث.
- لا تستخدم ميزة البلوتوث لأغراض غير قانونية (على سبيل المثال، إقران نسخ الملفات أو إجراء الاتصالات بطريقة غير مشروعة لأغراض تجارية).

التوصيل بجهاز آخر

التوصيل عبر البلوتوث

١ **مكبر الصوت البلوتوث** اضغط مطولاً على مفتاح التشغيل لتشغيل مكبر الصوت البلوتوث أو إيقاف تشغيله.

٢ **مكبر الصوت البلوتوث** اضغط مطولاً على الزر متعدد الوظائف لنحو ثلاث ثوانٍ للدخول إلى وضع الإقران عبر البلوتوث.

عندما تقوم بتشغيل مكبر صوت البلوتوث لأول مرة، فإنه يدخل إلى وضع الإقران عبر البلوتوث.

٣ **الأجهزة الأخرى** قم بتنشيط ميزة البلوتوث وابحث عن أجهزة البلوتوث. لمزيد من المعلومات، راجع دليل مستخدم الجهاز الآخر.

٤ **الجهاز الآخر** اضغط على **Samsung Level Box Pro (0000)** من قائمة الأجهزة المتوفرة.

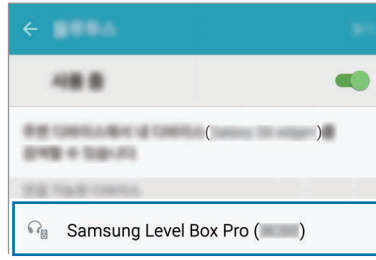

- رمز PIN لمكبر الصوت البلوتوث هو الرقم المكون من أربعة أرقام موضوعة بين قوسين وتظهر على شاشة إعدادات بلوتوث الجهاز الآخر. يختلف الرقم حسب مكبر الصوت البلوتوث.
- بمجرد أن يتم إقران الأجهزة، تقوم الأجهزة المتصلة مؤخرًا بالتوصيل بمكبر الصوت البلوتوث تلقائيًا عند تشغيله.
- في حالة فشل توصيل البلوتوث، أو إذا لم يتمكن جهاز آخر من العثور على مكبر الصوت البلوتوث، فقم بإزالة معلومات الجهاز من قائمة الجهاز الآخر. ثم حاول التوصيل مرة أخرى.
- تختلف الجودة الصوتية لنطاق اتصال البلوتوث حسب الأجهزة المتصلة.

التوصيل عبر كبل صوت

١ **مكبر الصوت البلوتوث** اضغط مطولاً على مفتاح التشغيل لتشغيل مكبر الصوت البلوتوث أو إيقاف تشغيله.

٢ **مكبر الصوت البلوتوث** قم بتوصيل كبل الصوت داخل مقبس كبل الصوت.

٣ **الجهاز الآخر** قم بتوصيل الطرف الآخر من كبل الصوت داخل مقبس إخراج الصوت في مشغل الوسائط المتعددة.

- عند توصيل مكبر الصوت البلوتوث بالأجهزة الأخرى بواسطة كبل الصوت، لن تتمكن من استخدام الزر متعدد الوظائف للتحكم في التشغيل.
- إذا كان مكبر الصوت البلوتوث متصلاً بأجهزة أخرى باستخدام كبل الصوت ولاسلكياً في نفس الوقت، فسيقوم مكبر الصوت البلوتوث بتشغيل الصوت من الجهاز المتصل عبر البلوتوث.



توصيل أجهزة إضافية

يمكن توصيل مكبر الصوت البلوتوث بجهازين يدعمان البلوتوث في نفس الوقت كحد أقصى. عندما تقوم بتوصيل مكبر الصوت البلوتوث بجهازين، فإن الجهاز الأخير الذي قمت بتوصيله يكون الجهاز الرئيسي. بينما يتم التعرف على الجهاز الآخر باعتباره الجهاز الثانوي.

١ قم بتوصيل مكبر الصوت البلوتوث بجهاز آخر عبر البلوتوث.

٢ اضغط مطولاً على الزر متعدد الوظائف لنحو ثلاث ثوانٍ للدخول إلى وضع الإقران عبر البلوتوث. يتم حفظ الجهاز الأول باعتباره الجهاز الثانوي قبل فصله.

٣ اتبع نفس إجراء التوصيل المستخدم لتوصيل الجهاز الأول لتوصيل مكبر الصوت البلوتوث بجهاز آخر.

٤ أعد توصيل مكبر الصوت البلوتوث بالجهاز الأول.

قد لا يتم دعم هذه الميزة في بعض الأجهزة.



إعادة توصيل أو فصل الجهاز

إعادة توصيل الجهاز

في حالة انتهاء اتصال البلوتوث بسبب المسافة الفاصلة بين الأجهزة، وتقريب الأجهزة من بعضها في خلال فترة زمنية محددة. يتم إعادة توصيل الأجهزة تلقائيًا.

في حالة انتهاء اتصال البلوتوث بسبب وجود عطل في الجهاز، استخدم قائمة البلوتوث الموجودة في الجهاز المتصل لإعادة توصيل الأجهزة.

قطع توصيل الجهاز

اضغط مطولاً على الزر متعدد الوظائف لنحو ثلاث ثوان. سينتهي التوصيل الحالي وسيدخل مكبر الصوت البلوتوث في وضع الإقران عبر البلوتوث.

يمكنك أيضًا إنهاء التوصيل من خلال إيقاف تشغيل مكبر الصوت البلوتوث أو من خلال إلغاء تنشيط ميزة البلوتوث في الجهاز المتصل. عندما تقوم بتشغيل مكبر الصوت البلوتوث مرة أخرى، مع وجود الأجهزة في النطاق، فسيقوم مكبر الصوت البلوتوث بالتوصيل تلقائيًا بأخر جهاز متصل.

في حالة قيامك بتوصيل جهازين عبر كبل الصوت، افصل الكبل عن الجهازين.

قد يحدث التشويش في الاتصال في حالة قطع اتصال البلوتوث بطريقة غير صحيحة.



استخدام مكبر الصوت بالبلوتوث

تتوفر ميزات عديدة عند توصيل مكبر الصوت بالبلوتوث بجهاز آخر.

العمليات الوصفية التالية تستند إلى جهاز محمول سامسونج الذي يعمل بنظام التشغيل Android 5.0. قد تختلف بعض الميزات، أو قد لا تعمل على مكبر الصوت بالبلوتوث وذلك حسب الجهاز المتصل.



تشغيل ملفات الوسائط

يمكن التحكم في تشغيل الوسائط ومستوى الصوت في الأجهزة المتصلة من خلال مكبر الصوت بالبلوتوث.

- قد لا يتمكن مكبر الصوت بالبلوتوث من التحكم في تشغيل الوسائط عند التوصيل ببعض الأجهزة.
- عند توصيل مكبر الصوت بالبلوتوث بجهاز آخر بواسطة كبل الصوت، يمكن لمكبر الصوت بالبلوتوث التحكم في مستوى الصوت فقط.
- قد يتم إيقاف مكبر الصوت بالبلوتوث إذا قمت بتشغيل الصوت بصوت عالٍ أثناء الشحن.



تشغيل ملف الوسائط وإيقاف تشغيله مؤقتًا

اضغط على الزر متعدد الوظائف. يتم تشغيل آخر ملف موسيقى يتم تشغيله تلقائيًا في تطبيق الموسيقى الافتراضي المثبت على الجهاز المتصل.

أثناء التشغيل، اضغط على الزر متعدد الوظائف لإيقاف العرض مؤقتًا. لاستئناف العرض، اضغط على زر متعدد الوظائف مرة أخرى.

في حالة تشغيل ملفات الوسائط من جهازين متصلين في نفس الوقت، سيستقبل مكبر الصوت بالبلوتوث من الجهاز الذي يبدأ تشغيل الملف أولاً. عندما توقف تشغيل الملف الحالي مؤقتًا، فإن الملف الذي يجري تشغيله على الجهاز الآخر يتم تشغيله تلقائيًا.



التخطي إلى ملف الوسائط المتعددة التالي

اضغط مطولاً على مفتاح مستوى الصوت (+) للتخطي إلى الملف التالي أثناء التشغيل.

التخطي إلى ملف الوسائط المتعددة السابق

اضغط مطولاً على مفتاح مستوى الصوت (-) للرجوع إلى الملف السابق أثناء التشغيل.

ضبط مستوى الصوت

اضغط على مفتاح مستوى الصوت.

استخدام Samsung Level

في الجهاز المتصل، قم بتنزيل التطبيق Samsung Level من Google Play Store أو Galaxy Apps. مع التطبيق، يمكنك التحقق من الطاقة المتبقية في البطارية وضبط مستوى الصوت. يمكنك أيضاً ضبط مكبر الصوت البلوتوث لإبلاغك من خلال الإشعارات الصوتية عند استلام إشعارات على الجهاز المتصل. لمزيد من المعلومات، راجع قائمة تعليمات التطبيق.



يتوافق التطبيق Samsung Level مع أجهزة سامسونج المحمولة التي تعمل بنظام تشغيل Android الإصدار 4.2.2 أو أحدث. قد تختلف بعض الميزات أو قد لا تعمل على مكبر الصوت البلوتوث وذلك حسب الجهاز المتصل أو نظام التشغيل.

استخدام ميزة البلوتوث فائق الجودة (UHQ-BT)

إذا كان الجهاز المحمول المتصل يدعم ميزة البلوتوث فائق الجودة (UHQ-BT)، يمكنك الاستماع إلى صوت بجودة UHQ باستخدام مكبر الصوت البلوتوث عند تشغيل ملف وسائط فائق الجودة. استخدم تطبيق Samsung Level الموجود في الجهاز المحمول المتصل لإلغاء تنشيط ميزة UHQ-BT. لمزيد من المعلومات، راجع معلومات تعليمات تطبيق Samsung Level.



- عندما تستخدم ميزة البلوتوث للاستماع إلى صوت بجودة UHQ، فقد تقل كفاءة بطارية مكبر الصوت البلوتوث والحد الأقصى لنطاق البلوتوث (١٠ م).
- تفضل بزيارة www.samsung.com لعرض مواصفات المنتج للجهاز المتصل لتأكيد أن ذلك يدعم ميزة UHQ-BT.

مشاركة الصوت عبر الصوت الثنائي

استمتع بمشاركة الصوت الذي تستمع إليه عبر مكبر الصوت البلوتوث مع مكبرات الصوت البلوتوث الأخرى التي تدعم ميزة الصوت الثنائي. يمكنك توصيل اثنين من مكبرات الصوت البلوتوث لتشغيل نفس الصوت أو لاستخدامهما كمكبر صوت ثنائي القناة.

تأكد أن مكبر الصوت البلوتوث الذي تريد مشاركة الصوت معه قيد التشغيل.



- يجب توصيل مكبر الصوت البلوتوث بجهاز محمول، مثل الهاتف الذكي أو الكمبيوتر اللوحي. إذا لم يكن مكبر الصوت البلوتوث متصلاً بجهاز محمول، أو إذا كان متصلاً بأكثر من جهاز محمول واحد، فلن تتمكن من مشاركة الصوت مع مكبرات الصوت البلوتوث الأخرى.
- إذا كانت المسافة كبيرة جدًا بين مكبر الصوت البلوتوث والأجهزة المتصلة، أو كانت هناك عوائق بينها، أو كانت إشارة Wi-Fi قوية، فقد تصبح جودة الصوت ضعيفة.
- إذا قمت بإيقاف تشغيل مكبر الصوت البلوتوث ثم إعادة تشغيله مرة أخرى أثناء استخدام ميزة الصوت الثنائي، فسيحاول تنشيط ميزة الصوت الثنائي مرة أخرى. أما إذا كان هناك مكبر صوت بلوتوث آخر متصل بالجهاز المحمول، فلن يتم تنشيط ميزة الصوت الثنائي.
- في حالة إيقاف تشغيل مكبر الصوت البلوتوث الآخر أثناء المشاركة، فسيتم قطع توصيله بمكبر الصوت البلوتوث الخاص بك. عندما تعيد تشغيلها مرة أخرى، فإنها تعيد الاتصال تلقائيًا بالجهاز المحمول التي كانت متصلة به قبل مشاركة الصوت.
- أثناء مشاركة الصوت، سيتم تعطيل ميزة الإشعارات الصوتية.
- تفضل بزيارة www.samsung.com لعرض مواصفات المنتج الخاصة بمكبرات الصوت البلوتوث الأخرى لتتأكد أنها تدعم ميزة الصوت الثنائي.

استخدام الزر المتعدد الوظائف ومفاتيح مستوى الصوت

يمكنك الاستماع إلى الصوت عبر اثنين من مكبر الصوت البلوتوث في نفس الوقت. اضغط مطولاً على الزر متعدد الوظائف ومفتاح مستوى الصوت (-) على مكبر الصوت البلوتوث الأخرى لنحو ثانية واحدة لتمكين العثور عليه. ثم اضغط مطولاً على الزر متعدد الوظائف ومفتاح مستوى الصوت (+) على مكبر الصوت البلوتوث الخاص بك لنحو ثانية واحدة. سيتم مشاركة الصوت الذي تستمع إليه حالياً مع مكبرات الصوت البلوتوث الأخرى. لإيقاف مشاركة الصوت، اضغط مطولاً على الزر متعدد الوظائف ومفتاح مستوى الصوت (+) ومفتاح مستوى الصوت (-) على مكبر الصوت البلوتوث الخاص بك لنحو ثانية واحدة.

استخدام Samsung Level

في الجهاز المحمول المتصل، قم بتشغيل تطبيق Samsung Level لمشاركة الصوت مع مكبر صوت بلوتوث آخر. أثناء استخدام ميزة الصوت الثنائي، يمكنك تقسيم الصوت لإنشاء إعداد مكبر صوت ثنائي القناة. لمزيد من المعلومات، راجع معلومات تعليمات التطبيق.

الملحق

حل المشكلات

قبل الاتصال بمركز خدمة سامسونج، الرجاء محاولة استخدام الحلول التالية.

مكبر الصوت البلوتوث لا يعمل

عندما تفرغ طاقة البطارية بالكامل، فلن يتم تشغيل مكبر الصوت البلوتوث. قم بشحن البطارية بالكامل قبل تشغيل مكبر الصوت البلوتوث.

تجمد مكبر الصوت البلوتوث

في حالة تجمد مكبر الصوت البلوتوث أو تعليقه، حاول إصلاحه بواسطة إيقاف تشغيله ثم إعادة تشغيله مرة أخرى. إذا ظل مكبر الصوت البلوتوث لا يستجيب، فقم بقطع توصيل البلوتوث وأعد توصيله. للقيام بذلك، اضغط على الزر متعدد الوظائف لنحو ثلاث ثوان. عندما يدخل مكبر الصوت البلوتوث إلى وضع إقران البلوتوث، قم بتوصيل الأجهزة مرة أخرى ثم تأكد أن مكبر الصوت البلوتوث يعمل. إذا ظلت المشكلة بدون حل، فاتصل بمركز خدمة سامسونج.

البطارية لا تشحن بطريقة صحيحة (بالنسبة لأجهزة الكبلات USB والشحن المعتمدة من سامسونج)

تأكد أن كبل USB أو الشاحن متصل بطريقة صحيحة. إذا ظلت المشكلة بدون حل، فاتصل بمركز خدمة سامسونج.

لا يمكن لجهاز بلوتوث آخر تحديد موقع مكبر الصوت البلوتوث

- تأكد أن مكبر الصوت البلوتوث في وضع إقران البلوتوث.
- قم بإعادة تشغيل مكبر الصوت البلوتوث وأعد البحث عنه مرة أخرى.
- تأكد من أن مكبر الصوت البلوتوث وجهاز البلوتوث الآخر موجودان في نطاق توصيل البلوتوث (١٠ م).
- إذا لم تتمكن التلميحات أعلاه من حل المشكلة، فاتصل بمركز خدمة سامسونج.

مكبر الصوت البلوتوث لا يمكنه التوصيل بجهاز بلوتوث آخر

- تأكد من أن مكبر الصوت البلوتوث وجهاز البلوتوث الآخر موجودان في نطاق الحد الأقصى لتوصيل البلوتوث (١٠ م).
- في الجهاز الذي ترغب في الاتصال به، افصل جميع الأجهزة المقترنة وحاول الاتصال بها مرة أخرى.

وصلة البلوتوث مفصولة عادةً

- في حالة وجود عوائق بين الأجهزة، فإن مسافة التشغيل قد تقل.
- تأكد من أن مكبر الصوت البلوتوث وجهاز البلوتوث الآخر موجودان في نطاق الحد الأقصى لتوصيل البلوتوث (١٠ م).
- عند استخدام مكبر الصوت البلوتوث مع أجهزة بلوتوث أخرى، قد يتأثر التوصيل بالموجات الكهرومغناطيسية. استخدم مكبر الصوت البلوتوث في بيئات يقل وجود أجهزة لاسلكية بها.

مكبر الصوت البلوتوث يعمل بشكل مختلف عما هو موصوف في الدليل

- قد تختلف الوظائف المتاحة حسب الجهاز المتصل.
- بعض الميزات لا يمكن استخدامها عند توصيل جهازين بمكبر الصوت البلوتوث في نفس الوقت.

تستنزف طاقة البطارية سريعًا عما كانت وقت شراء الجهاز

- عند تعرّض مكبر الصوت البلوتوث أو البطارية لدرجات حرارة باردة للغاية أو ساخنة للغاية، قد يقل الشحن المفيد.
- البطارية قابلة للاستهلاك وتقل كمية الشحن داخل البطارية بمرور الوقت.

حقوق الطبع والنشر

حقوق الطبع والنشر © ٢٠١٦ سامسونج للإلكترونيات

هذا الدليل محمي بموجب قوانين حقوق الطبع والنشر الدولية.

لا يجوز نسخ أي جزء من هذا الدليل هذا أو توزيعه أو ترجمته أو نقله بأي شكل أو بأي وسيلة، إلكترونية أو ميكانيكية، بما في ذلك التصوير والتسجيل، أو تخزين أي من معلومات بأي نظام تخزين أو استرجاع، دون الحصول على إذن خطي مسبق من سامسونج للإلكترونيات.

العلامات التجارية

- سامسونج وشعار شركة سامسونج عبارة عن علامات تجارية مسجلة لشركة سامسونج للإلكترونيات.
- يُعد Bluetooth® علامة تجارية مسجلة لشركة Bluetooth SIG, Inc. على مستوى العالم.
- جميع العلامات التجارية الأخرى وحقوق الطبع والنشر هي ملك لأصحابها.

اول این قسمت را بخوانید

- لطفاً قبل از استفاده از دستگاه خود برای اطمینان از استفاده ایمن و درست، این دفترچه راهنما را به دقت بخوانید.
- تصاویر به کار رفته در این راهنما ممکن است بطور ظاهری با محصول واقعی تفاوت داشته باشند. محتوا ممکن است بدون اطلاع تغییر کند.
 - قبل از وصل کردن بلندگوی بلوتوث به دستگاه دیگران، مطمئن شوید دستگاه دیگر با بلندگوی بلوتوث سازگار است.

نمادهای آموزشی

هشدار: موقعیت هایی که می توانند به آسیب دیدن شما یا دیگران منجر شوند



احتیاط: موقعیت هایی که می توانند به آسیب دیدن دستگاه شما یا سایر تجهیزات منجر شوند



توجه: نکات، راهنمای استفاده یا اطلاعات تکمیلی



شروع استفاده

محتویات جعبه محصول

این موارد باید در جعبه محصول وجود داشته باشد:

- بلندگوی بلوتوث
- راهنمای شروع سریع
- ارقام ارائه شده به همراه دستگاه و لوازم جانبی موجود ممکن است بسته به منطقه یا ارائه دهنده خدمات متفاوت باشند. 
- موارد ارائه شده فقط برای این دستگاه طراحی شده اند و ممکن است با دستگاه های دیگر سازگار نباشند.
- ظاهر و مشخصات می توانند بدون اطلاع قبلی تغییر کنند.
- می توانید لوازم جانبی اضافی را از فروشنده محلی سامسونگ خریداری کنید. قبل از خرید مطمئن شوید که لوازم جانبی با دستگاه سازگار هستند.
- فقط از لوازم جانبی مورد تأیید سامسونگ استفاده کنید. استفاده از لوازم جانبی تأیید نشده می تواند باعث ایجاد مشکلاتی در عملکرد و نقص هایی شود که تحت پوشش ضمانت نامه نیستند.
- در دسترس بودن کلیه لوازم جانبی مشمول تغییراتی است که به شرکت های سازنده وابسته است. برای اطلاعات بیشتر درباره لوازم جانبی در دسترس، به وب سایت سامسونگ مراجعه کنید.

نمای کلی دستگاه

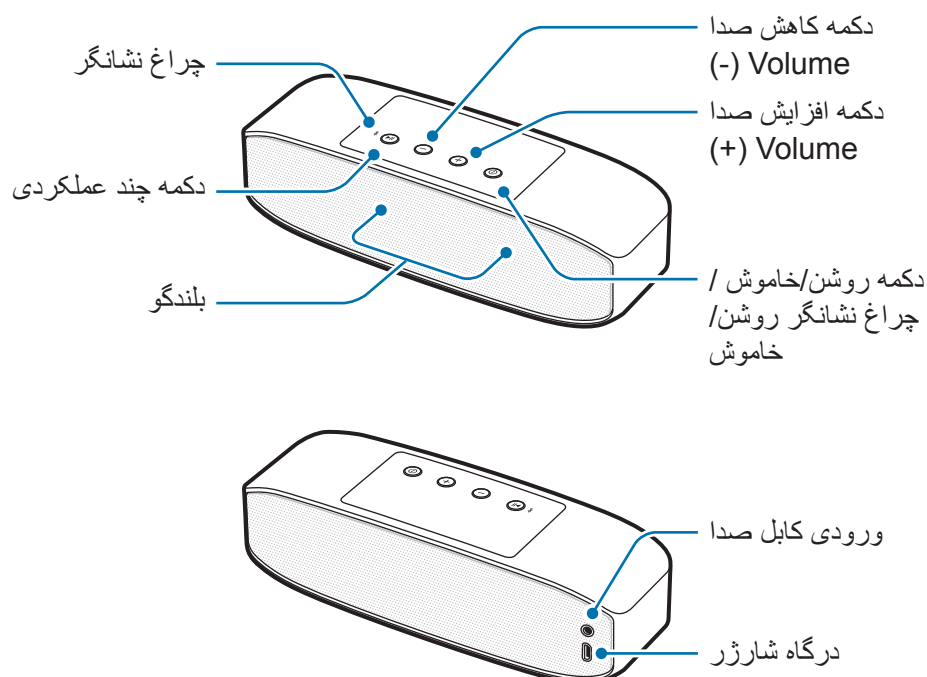

دکمه ها و عملکرد

نام	عملکرد
دکمه روشن/خاموش / چراغ نشانگر روشن/خاموش	<ul style="list-style-type: none"> فشار داده و نگه دارید تا بلندگوی بلوتوث روشن یا خاموش شود. چراغ نشانگر برق براساس وضعیت باتری به شما هشدار می دهد.
دکمه چند عملکردی	<ul style="list-style-type: none"> برای وارد شدن به حالت جفت سازی بلوتوث، این دکمه را فشار دهید و حدود سه ثانیه نگه دارید. وقتی اتصال قطع می شود، برای اتصال مجدد دستگاه ها، این دکمه را فشار دهید. برای پخش یا توقف موقت فایل های چند رسانه ای، این دکمه را فشار دهید.
دکمه های تنظیم صدا	<ul style="list-style-type: none"> برای تنظیم میزان صدای حین تماس یا پخش رسانه، این دکمه را فشار دهید. در طول پخش رسانه، برای رد شدن به فایل بعدی، دکمه افزایش صدا (+) Volume را فشار دهید و نگه دارید. در طول پخش، برای بازگشت به فایل قبلی، دکمه کاهش صدا (-) Volume را فشار دهید و نگه دارید.

شارژ کردن باتری

قبل از استفاده از بلندگوی بلوتوث برای اولین بار یا عدم استفاده از باتری برای مدت زمان طولانی، باید باتری را شارژ کنید.

فقط از شارژرها و کابل های مورد تأیید سامسونگ (۵ ولت/۲ آمپر یا بالاتر) استفاده کنید. شارژر یا کابل های تأیید نشده می تواند باعث منفجر شدن باتری یا آسیب دیدن بلندگوی بلوتوث شود.



اگر باتری بطور کامل تخلیه شود، بلندگوی بلوتوث نمی تواند بلافاصله پس از اتصال شارژر روشن شود. قبل از روشن کردن بلندگوی بلوتوث، به باتری تخلیه شده اجازه دهید برای چند دقیقه شارژ شود.



بلندگوی بلوتوث را از طریق کابل USB به آداپتور برق USB وصل کنید. آداپتور برق USB را به پریز برق وصل کنید.

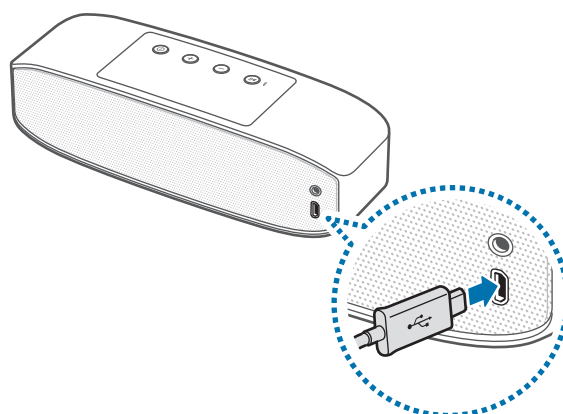

اتصال نادرست شارژر می تواند باعث آسیب رساندن جدی به بلندگوی بلوتوث شود. ضمانت نامه، هر گونه آسیب ناشی از استفاده نادرست را تحت پوشش قرار نمی دهد.





- استفاده از منبع نیرویی غیر از شارژر، مانند رایانه، ممکن است بدلیل جریان الکتریکی ضعیف تر باعث طولانی تر شدن زمان شارژ باتری شود.
- بلندگوی بلوتوث می تواند هنگام شارژ شدن استفاده شود، اما ممکن است شارژ شدن باتری بیشتر طول بکشد.
- بلندگوی بلوتوث ممکن است هنگام شارژ شدن گرم شود. این موضوع عادی است و نباید طول عمر بلندگوی بلوتوث یا عملکرد آن را تحت تأثیر قرار دهد. اگر باتری داغ تر از حالت عادی شد، ممکن است شارژر، عمل شارژ را متوقف کند.
- اگر بلندگوی بلوتوث به درستی شارژ نمی شود، بلندگوی بلوتوث و شارژر را به مرکز خدمات سامسونگ نشان دهید.

پس از شارژ کامل، نخست کابل USB را از بلندگوی بلوتوث جدا کنید و سپس آن را از پریز برق جدا نمایید.



برای صرفه جویی در مصرف انرژی، بعد از استفاده از شارژر آن را از پریز جدا کنید. شارژر کلید روشن/خاموش ندارد، بنابراین هنگامی که به آن نیاز ندارید، برای جلوگیری از هدر رفتن انرژی آن را از پریز جدا کنید. هنگام شارژ کردن، شارژر باید نزدیک به پریز و به راحتی در دسترس باشد.

بررسی وضعیت شارژ باتری

وقتی بلندگوی بلوتوث روشن شد، دکمه روشن/خاموش را فشار دهید. چراغ نشانگر برق، بنابر وضعیت شارژ شدن، سه بار در رنگ های متفاوت چشمک می زند.

وضعیت	رنگ
کمتر از ۳۰٪	• قرمز
۳۰ تا ۷۰٪	• زرد
بیشتر از ۷۰٪	• سبز

حالت ذخیره سازی خودکار نیرو

نیروی باتری را با فعالسازی حالت ذخیره سازی خودکار نیرو ذخیره کنید.

دکمه روشن/خاموش و دکمه افزایش صدا Volume (+) را همزمان فشار داده و نگه دارید تا حالت ذخیره سازی خودکار نیرو فعال شود. اگر یک ساعت از توقف پخش فایل رسانه گذشته باشد، بلندگوی بلوتوث به صورت خودکار خاموش می‌شود.

برای غیرفعال کردن حالت ذخیره سازی خودکار نیرو، دکمه روشن/خاموش و دکمه کاهش صدا Volume (-) را همزمان فشار داده و نگه دارید.

- وقتی برای اولین بار بلندگوی بلوتوث را روشن می‌کنید، وارد حالت ذخیره سازی خودکار نیرو می‌شود.



- شما نمی‌توانید موقع اتصال بلندگوی بلوتوث به یک دستگاه تلفن همراه از طریق کابل صدا، حالت ذخیره سازی خودکار نیرو را استفاده کنید.

روشن و خاموش کردن بلندگوی بلوتوث

دکمه روشن/خاموش را فشار داده و نگه دارید تا بلندگوی بلوتوث روشن یا خاموش شود.

از همه هشدارها و دستورالعمل‌های تنظیم شده در مکان‌هایی مانند هواپیما و بیمارستان که استفاده از دستگاه‌های بی‌سیم با محدودیت همراه است، پیروی کنید.



شناسایی چراغ نشانگر

چراغ نشانگر برق و چراغ نشانگر در مورد وضعیت بلندگوی بلوتوث به شما هشدار می‌دهند.

چراغ نشانگر برق

وضعیت	رنگ
روشن	• سه بار به رنگ سبز چشمک می‌زند
در حال شارژ	• همیشه قرمز
شارژ کامل	• همیشه سبز
خاموش	• سه بار به رنگ قرمز چشمک می‌زند
هنگام استفاده یا در حالت خواب	• خاموش (اگر شارژ باتری کمتر از ۱۰٪ باشد، چراغ پیوسته به رنگ قرمز چشمک می‌زند).

چراغ نشانگر

وضعیت	رنگ
حالت جفت سازی بلوتوث	• به رنگ های قرمز و آبی چشمک می زند
متصل از طریق بلوتوث	• پیوسته آبی است
اتصال بلوتوث از دست رفته	• همیشه قرمز
حالت جفت سازی صدای دوگانه	• همیشه بنفش

بسته به دستگاه متصل، ممکن است چراغ نشانگر متفاوت عمل کند.



استفاده از بلندگوی بلوتوث

بلوتوث

درباره بلوتوث

بلوتوث یک استاندارد فناوری بی سیم است که از فرکانس ۲,۴ گیگاهرتزی برای متصل شدن به دستگاه های مختلف در فواصل کوتاه، استفاده می کند. بلوتوث می تواند به سایر دستگاه های دارای بلوتوث فعال مثل تلفن همراه، رایانه، چاپگر و سایر لوازم خانگی دیجیتال بدون متصل شدن از طریق کابل، متصل شود و با آنها تبادل اطلاعات داشته باشد.

نکاتی درباره استفاده از بلوتوث

- برای اینکه هنگام اتصال بلندگوی بلوتوث به دستگاه دیگر با مشکل روبرو نشوید، دستگاه ها را نزدیک یکدیگر قرار دهید.
- مطمئن شوید که بلندگوی بلوتوث شما و دستگاه بلوتوث دیگر در محدوده پوشش بلوتوث (۱۰ متر) قرار دارند. ممکن است این فاصله بنابر محیطی که دستگاه ها استفاده می شوند، متفاوت باشد.
- مطمئن شوید که هیچ مانعی از جمله انسان، دیوار، گوشه یا حصار بین بلندگوی بلوتوث و دستگاه متصل وجود ندارد.
- آنتن بلوتوث دستگاه متصل را لمس نکنید.
- بلوتوث از فرکانسی مشابه فرکانس برخی تجهیزات صنعتی، فنی یا پزشکی و محصولات کم نیرو استفاده می کند و هنگام اتصال در نزدیکی این گونه محصولات، ممکن است تداخل ایجاد شود.
- ممکن است بعضی از دستگاه ها، به ویژه آنهایی که توسط Bluetooth SIG آزمایش یا تأیید نشده اند با بلندگوی بلوتوث شما سازگار نباشند.
- از بلوتوث برای اهداف غیرقانونی (برای مثال سرقت نسخه های فایل ها یا شنود مکالمات برای اهداف تجاری) استفاده نکنید.

اتصال به دستگاه دیگر

اتصال از طریق بلوتوث

- ۱ **بلندگوی بلوتوث** دکمه روشن/خاموش را فشار داده و نگه دارید تا بلندگوی بلوتوث روشن یا خاموش شود.
- ۲ **بلندگوی بلوتوث** دکمه چند عملکردی را فشار دهید و برای تقریباً سه ثانیه نگه دارید تا به حالت جفت سازی بلوتوث وارد شوید.
- وقتی برای اولین بار بلندگوی بلوتوث را روشن می‌کنید، به صورت خودکار وارد حالت جفت سازی بلوتوث می‌شود.
- ۳ **دستگاه دیگر** ویژگی بلوتوث را در دستگاه فعال کنید و دستگاه های بلوتوث را جستجو کنید.
- برای اطلاعات بیشتر به دفترچه راهنمای کاربر دستگاه دیگر مراجعه کنید.
- ۴ **دستگاه دیگر** روی **Samsung Level Box Pro (0000)** از لیست دستگاه های موجود ضربه بزنید.

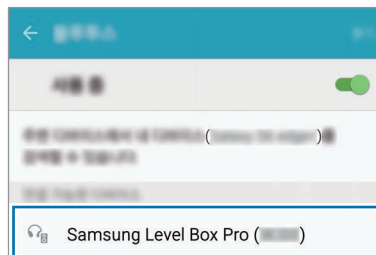

- پین بلندگوی بلوتوث یک عدد چهار رقمی در پرانتز است که در صفحه تنظیمات بلوتوث دستگاه دیگر نشان داده می‌شود. بسته به بلندگوی بلوتوث، این عدد فرق می‌کند.
- وقتی دستگاه ها جفت شوند، هر زمان که گوشی خود را روشن کنید دستگاه های اخیراً متصل شده، به طور خودکار به بلندگوی بلوتوث وصل می‌شوند.
- اگر اتصال بلوتوث برقرار نشد یا دستگاه دیگر نتوانست بلندگوی بلوتوث را پیدا کند، اطلاعات این دستگاه را از لیست دستگاه دیگر پاک کنید. سپس سعی کنید دوباره آنها را وصل کنید.
- ممکن است بسته به دستگاه های متصل شده، محدوده اتصال بلوتوث و کیفیت صدا متفاوت باشد.

اتصال از طریق کابل صدا

۱ **بلندگوی بلوتوث** دکمه روشن/خاموش را فشار داده و نگه دارید تا بلندگوی بلوتوث روشن یا خاموش شود.

۲ **بلندگوی بلوتوث** کابل صدا را به ورودی کابل صدا بزنید.

۳ **دستگاه دیگر** طرف دیگر کابل صدا را به فیش خروجی صدا وصل کنید.

- وقتی بلندگوی بلوتوث از طریق کابل صدا به دستگاه های دیگری متصل است، نمی‌توانید برای کنترل پخش از دکمه چند عملکردی استفاده کنید.
- در صورتی که بلندگوی بلوتوث به صورت همزمان از طریق کابل صدا و اتصال بی سیم به دستگاه های دیگر متصل باشد، بلندگوی بلوتوث صدای دستگاهی که از طریق بلوتوث متصل است را پخش خواهد کرد.



افزودن دستگاه های دیگر

این بلندگوی بلوتوث را می‌توان همزمان حداکثر به دو دستگاه دارای بلوتوث وصل نمود. وقتی بلندگوی بلوتوث را به دو دستگاه وصل می‌کنید، آخرین دستگاه وصل شده به عنوان دستگاه اول شناسایی می‌شود. دستگاه دیگر به عنوان دستگاه دوم شناسایی می‌شود.

۱ از طریق بلوتوث، بلندگوی بلوتوث را به یک دستگاه متصل کنید.

۲ دکمه چند عملکردی را فشار دهید و برای تقریباً سه ثانیه نگه دارید تا به حالت جفت سازی بلوتوث وارد شوید. دستگاه اول، قبل از اینکه جدا شود، به عنوان دستگاه دوم ذخیره می‌شود.

۳ برای اتصال بلندگوی بلوتوث به یک دستگاه دیگر، همان روش اتصال استفاده شده برای اتصال دستگاه اول را دنبال کنید.

۴ بلندگوی بلوتوث را دوباره به دستگاه اول متصل کنید.

این ویژگی ممکن است در برخی از دستگاه ها پشتیبانی نشود.



اتصال مجدد یا قطع ارتباط دستگاه

اتصال مجدد دستگاه

اگر به دلیل فاصله بین دستگاه ها، اتصال بلوتوث قطع شود، دستگاه ها را برای یک مدت زمان خاص به هم نزدیک تر کنید. دستگاه ها دوباره به صورت خودکار وصل می شوند.

اگر به دلیل نقص دستگاه، اتصال بلوتوث قطع شود، از منوی بلوتوث دستگاهی که قطع شده است، استفاده کنید تا دستگاه ها را دوباره وصل کنید.

قطع اتصال دستگاه

دکمه چند عملکردی را فشار دهید و برای حدود سه ثانیه نگه دارید. اتصال فعلی به پایان می رسد و بلندگوی بلوتوث وارد حالت جفت سازی بلوتوث می شود.

همچنین شما می توانید با خاموش کردن بلندگوی بلوتوث یا غیرفعال کردن ویژگی بلوتوث در دستگاه متصل، اتصال را قطع کنید. وقتی دوباره بلندگوی بلوتوث را روشن کنید و دستگاه ها در محدوده پوشش باشند، بلندگوی بلوتوث به صورت خودکار به آخرین دستگاه متصل وصل می شود.

وقتی دستگاه ها از طریق کابل صدا وصل هستند، کابل را از هر دو دستگاه جدا کنید.

در صورتیکه اتصال بلوتوث بصورت نادرست قطع شود، ممکن است صدای ناخواسته ایجاد شود.



استفاده از بلندگوی بلوتوث

وقتی بلندگوی بلوتوث به یک دستگاه دیگر متصل است، چندین ویژگی در دسترس است.

توضیحات زیر بر اساس دستگاه همراه سامسونگ دارای Android 5.0 است. برخی از ویژگی ها در بلندگوی بلوتوث ممکن است با توجه به دستگاه متصل متفاوت باشند یا کار نکنند.



پخش فایل های چند رسانه ای

بلندگوی بلوتوث می تواند پخش رسانه و میزان صدای دستگاه های متصل را کنترل کند.

- وقتی بلندگوی بلوتوث به برخی دستگاه ها متصل باشد، نمی تواند پخش رسانه را کنترل کند.
- وقتی بلندگوی بلوتوث و دستگاه دیگر از طریق کابل صدا متصل باشند، بلندگوی بلوتوث می تواند تنها صدای آن را کنترل کند.
- اگر موقع شارژ صدا را بسیار زیاد کنید ممکن است بلندگوی بلوتوث خاموش شود.



پخش و توقف موقت فایل چند رسانه ای

دکمه چند عملکردی را فشار دهید. فایل موسیقی که آخرین باز پخش شده است به صورت خودکار در برنامه موسیقی پیش فرض در دستگاه متصل پخش می شود.

در طول پخش، برای توقف موقت پخش، دکمه چند عملکردی را فشار دهید. برای از سرگیری پخش، دکمه چند عملکردی را فشار دهید.

وقتی دو دستگاه متصل به صورت همزمان فایل های رسانه پخش می کنند، بلندگوی بلوتوث پخش جریانی را از دستگاهی که پخش فایل را اول شروع کرده است، شروع می کند. وقتی فایل در حال پخش را موقتاً متوقف می کنید، فایلی که روی دستگاه دیگر در حال پخش است به طور خودکار پخش می شود.



رفتن به فایل چند رسانه ای بعدی

در طول پخش، برای رد شدن به فایل بعدی، دکمه افزایش صدا Volume (+) را فشار دهید و نگه دارید.

رفتن به فایل چند رسانه ای قبلی

در طول پخش، برای رد شدن به فایل قبلی، دکمه کاهش صدا Volume (-) را فشار دهید و نگه دارید.

تنظیم میزان صدا

دکمه تنظیم صدا را فشار دهید.

استفاده از Samsung Level

روی دستگاه متصل، برنامه Samsung Level را از Google Play Store یا Galaxy Apps دانلود کنید. با این برنامه، می توانید شارژ باقی مانده باتری را بررسی کنید و میزان صدا را تنظیم کنید. همچنین می توانید، بلندگوی بلوتوث را تنظیم کنید که وقتی اعلان هایی در دستگاه متصل دارید، از طریق اعلان صوتی به شما اطلاع دهد. برای اطلاعات بیشتر، به منوی راهنمای برنامه مراجعه کنید.

برنامه Samsung Level با دستگاه های تلفن همراه سامسونگ دارای Android 4.2.2 یا بالاتر سازگار است. برخی از ویژگی ها در بلندگوی بلوتوث ممکن است با توجه به دستگاه متصل یا سیستم عامل متفاوت باشند یا کار نکنند.



استفاده از بلوتوث با کیفیت فوق العاده بالا (UHQ-BT)

اگر دستگاه تلفن همراه متصل شده از ویژگی بلوتوث با کیفیت فوق العاده بالا (UHQ-BT) پشتیبانی می کند، شما می توانید با استفاده از بلندگوی بلوتوث وقتی فایل رسانه ای دارای کیفیت فوق العاده بالا اجرا می کنید به صدای UHQ گوش دهید. از برنامه Samsung Level در دستگاه همراه متصل استفاده کنید تا ویژگی UHQ-BT را غیرفعال کنید. برای اطلاعات بیشتر، به اطلاعات راهنمای برنامه Samsung Level مراجعه کنید.

- وقتی از ویژگی بلوتوث برای گوش دادن به صدای UHQ استفاده می کنید، ممکن است کارایی باتری بلندگوی بلوتوث و حداکثر محدوده پوشش بلوتوث (۱۰ متر) کاهش یابد.
- برای مشاهده مشخصات محصول دستگاه تلفن همراه متصل جهت تأیید پشتیبانی آن از ویژگی UHQ-BT، به www.samsung.com مراجعه کنید.



به اشتراک گذاری صدا از طریق صدای دوگانه

صدایی را که از بلندگوی بلوتوث خودتان می شنوید با سایر بلندگوهای بلوتوث که از ویژگی صدای دوگانه پشتیبانی می کنند، به اشتراک بگذارید. شما می توانید دو بلندگوی بلوتوث را برای اجرای یک صدا متصل کنید یا از آنها به عنوان یک بلندگوی دوجرایی استفاده کنید.

اطمینان حاصل کنید بلندگوی بلوتوثی که می خواهید صدا را با آن به اشتراک بگذارید، روشن است.



- بلندگوی بلوتوث شما باید به یک دستگاه، مانند تلفن هوشمند یا تبلت وصل باشد. اگر بلندگوی بلوتوث شما به یک دستگاه تلفن همراه متصل نباشد، یا به بیش از یک دستگاه تلفن همراه متصل است، نمی توانید صدا را با بلندگوهای بلوتوثی دیگر به اشتراک بگذارید.
- اگر فاصله بین بلندگوی بلوتوث و دستگاه های متصل بسیار زیاد باشد، مانعی بین آنها باشد، یا سیگنال Wi-Fi قوی باشد، کیفیت صدا ممکن است کم شود.
- اگر بلندگوی بلوتوث را خاموش کنید و سپس موقع استفاده از ویژگی صدای دوگانه آن را روشن کنید، تلاش خواهد کرد ویژگی صدای دوگانه را دوباره فعال سازد. به هر حال، اگر بلندگوی بلوتوث دیگری به دستگاه تلفن همراه متصل شود، ویژگی صدای دوگانه دوباره فعال نخواهد شد.
- اگر بلندگوی بلوتوث دیگر در حین به اشتراک گذاری خاموش شود، اتصال آن با بلندگوی بلوتوث شما قطع خواهد شد. وقتی دوباره آن را روشن کنید، به طور خودکار به دستگاه تلفن همراهی وصل می شود که قبل از به اشتراک گذاری صدا به آن وصل بود.
- موقع به اشتراک گذاری صدا، ویژگی اعلان صوتی غیرفعال خواهد بود.
- برای مشاهده مشخصات محصول بلندگوی بلوتوث دیگر جهت تأیید پشتیبانی آن از ویژگی صدای دوگانه، به www.samsung.com مراجعه کنید.

استفاده از دکمه های چند عملکردی و تنظیم صدا

شما می‌توانید به صورت همزمان از طریق دو بلندگوی بلوتوث به صدا گوش دهید. دکمه چند عملکردی و دکمه کاهش صدا Volume (-) روی بلندگوی بلوتوث را تقریباً یک ثانیه فشار دهید تا موقعیت یابی آن ممکن شود. سپس، دکمه چند عملکردی و دکمه افزایش صدا Volume (+) روی بلندگوی بلوتوث خودتان را تقریباً یک ثانیه فشار دهید. صدایی که در حال حاضر مشغول شنیدن آن هستید با بلندگوی بلوتوث دیگر به اشتراک گذاشته خواهد شد.

برای توقف به اشتراک گذاری صدا، دکمه افزایش صدا Volume (+) و دکمه کاهش صدا Volume (-) روی بلندگوی بلوتوث خودتان را تقریباً یک ثانیه فشار دهید.

استفاده از Samsung Level

در دستگاه تلفن همراه متصل، برنامه Samsung Level را راه اندازی کنید تا صدا را با بلندگوی بلوتوث دیگر به اشتراک بگذارید. موقع استفاده از ویژگی صدای دوگانه، می‌توانید صداها را جدا کنید تا نصب بلندگوی دومجربی ایجاد شود.

برای اطلاعات بیشتر، به اطلاعات راهنمای برنامه مراجعه کنید.

ضمیمه

عیب یابی

قبل از تماس با مرکز خدمات سامسونگ، لطفاً راه حل های زیر را امتحان کنید.

بلندگوی بلوتوث روشن نمی شود

وقتی شارژ باتری کاملاً تخلیه می شود، بلندگوی بلوتوث شما روشن نمی شود. قبل از روشن کردن بلندگوی بلوتوث، باتری را کاملاً شارژ کنید.

بلندگوی بلوتوث شما کار می کند

اگر بلندگوی بلوتوث کار نمی کند یا پاسخ نمی دهد، با خاموش کردن بلندگوی بلوتوث و روشن کردن دوباره آن، سعی کنید این مشکل را برطرف کنید.

اگر بلندگوی بلوتوث همچنان کار نکرد، اتصال بلوتوث را قطع کنید و دوباره آن را برقرار کنید. برای انجام این کار، دکمه چند عملکردی را حدوداً سه ثانیه فشار دهید. وقتی بلندگوی بلوتوث به حالت جفت سازی بلوتوث وارد شد، دستگاه ها را دوباره وصل کنید و سپس کارکرد بلندگوی بلوتوث را بررسی کنید. اگر با این وجود هم مشکل برطرف نشد، با مرکز خدمات سامسونگ تماس بگیرید.

باتری درست شارژ نمی شود (هنگام استفاده از شارژرها و کابل های USB مورد تأیید سامسونگ)

مطمئن شوید کابل USB یا شارژر درست وصل است.

اگر با این وجود هم مشکل برطرف نشد، با مرکز خدمات سامسونگ تماس بگیرید.

دستگاه بلوتوث دیگر، نمی تواند بلندگوی بلوتوث شما را شناسایی کند

- مطمئن شوید بلندگوی بلوتوث شما در حالت جفت سازی بلوتوث است.
- بلندگوی بلوتوث را دوباره راه اندازی کنید و بلندگوی بلوتوث دیگری را دوباره جستجو کنید.
- مطمئن شوید که بلندگوی بلوتوث شما و دستگاه بلوتوث دیگر در محدوده پوشش بلوتوث (۱۰ متر) قرار دارند.
- اگر نکات بالا مشکل را رفع نکرد، با مرکز خدمات سامسونگ تماس بگیرید.

بلندگوی بلوتوث شما نمی تواند به یک دستگاه بلوتوث دیگر وصل شود

- مطمئن شوید که بلندگوی بلوتوث شما و دستگاه بلوتوث دیگر در محدوده حداکثر پوشش بلوتوث (۱۰ متر) قرار دارند.
- در دستگاهی که می خواهید به آن وصل شوید، ارتباط همه دستگاه های جفت شده را قطع کنید و سعی کنید دوباره مرتبط کنید.

اتصال بلوتوث اغلب قطع می شود

- در صورت وجود مانع بین دو دستگاه، محدوده پوشش ممکن است کاهش یابد.
- مطمئن شوید که بلندگوی بلوتوث شما و دستگاه بلوتوث دیگر در محدوده حداکثر پوشش بلوتوث (۱۰ متر) قرار دارند.
- هنگام استفاده از بلندگوی بلوتوث با دستگاه های بلوتوث دیگر، ممکن است اتصال تحت تأثیر موج های الکترومغناطیسی قرار بگیرد. از بلندگوی بلوتوث در محیط هایی استفاده کنید که دستگاه های بی سیم کمتری در آن وجود دارد.

عملکرد بلندگوی بلوتوث با آنچه در دفترچه راهنما توضیح داده شده، متفاوت است

- ممکن است عملکردهای در دسترس بنابر دستگاه متصل متفاوت باشد.
- وقتی همزمان دو دستگاه به بلندگوی بلوتوث متصل هستند، بعضی از ویژگی ها نمی توانند استفاده شوند.

شارژ باتری نسبت به قبل، سریع تر تخلیه می شود

- اگر بلندگوی بلوتوث یا باتری را در معرض دمای خیلی سرد یا خیلی گرم قرار دهید، ممکن است شارژ مفید کاهش یابد.
- باتری یک ماده مصرف شدنی است و شارژ مفید آن با گذشت زمان کمتر می شود.

حق نسخه برداری

Copyright © 2016 Samsung Electronics

این دفترچه راهنما تحت حفاظت قوانین حق نسخه برداری بین المللی است.

هیچ بخشی از این دفترچه راهنما نمی تواند بدون اجازه کتبی قبلی از Samsung Electronics به هر شکل و از طریق هر وسیله الکتریکی یا مکانیکی از جمله فتوکپی، ضبط یا ذخیره کردن در فضای ذخیره سازی اطلاعات و سیستم های بازیابی اطلاعات، تکثیر، توزیع، ترجمه یا منتقل شود.

علامت های تجاری

- سامسونگ و لوگوی سامسونگ علامت های تجاری ثبت شده Samsung Electronics هستند.
- Bluetooth® یک علامت تجاری ثبت شده شرکت Bluetooth SIG, Inc. در سراسر دنیا است.
- دیگر علامت های تجاری و حق نسخه برداری، تحت تملک صاحبان مربوطه آنها است.

Прочтите перед использованием

Пожалуйста, в целях правильного и безопасного использования устройства, прежде чем приступать к работе с ним, изучите руководство.

- Внешний вид устройства может отличаться от изображений в данном руководстве. Содержимое может изменяться без предварительного уведомления.
- Перед подключением беспроводной аудиоколонки к другому устройству убедитесь, что оно совместимо с беспроводной аудиоколонкой.

Обозначения, используемые в данном руководстве



Предостережение — ситуации, которые могут привести к получению травмы вами или кем-либо из окружающих



Внимание — ситуации, которые могут привести к повреждению устройства или другого оборудования



Примечание — примечания, советы или дополнительные сведения

Начало работы

Комплект поставки

В комплект поставки входят следующие компоненты:

- Беспроводная аудиоколонка
- Краткое руководство



- Комплект поставки и набор доступных аксессуаров могут различаться в разных регионах и определяются поставщиком услуг.
- Поставляемые аксессуары предназначены исключительно для данного устройства и могут быть несовместимы с другими устройствами.
- Внешний вид изделий и технические характеристики могут быть изменены без предварительного уведомления.
- Дополнительные аксессуары можно приобрести у местных дилеров компании Samsung. Перед покупкой убедитесь, что они совместимы с вашим устройством.
- Применяйте только аксессуары, рекомендованные компанией Samsung. Использование нерекондованных аксессуаров может привести к проблемам в работе и сбоям, на которые не распространяется гарантия.
- Доступность любых аксессуаров целиком и полностью зависит от производителя. Дополнительные сведения о доступных аксессуарах см. на веб-сайте Samsung.

Внешний вид устройства

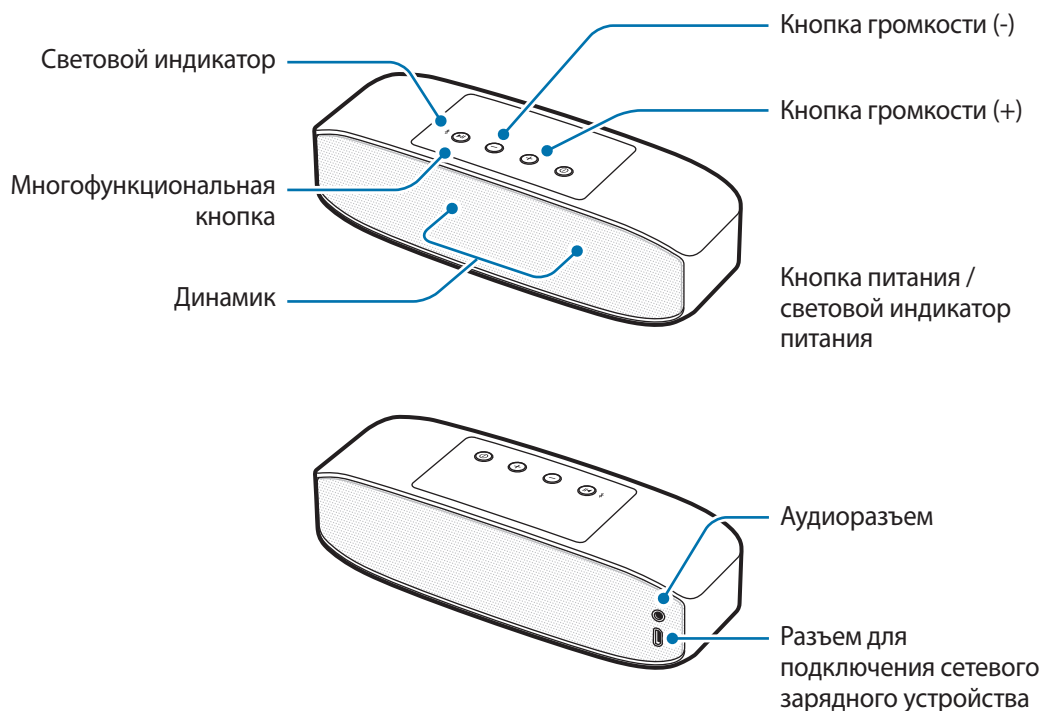

Кнопки и функции

Элемент	Функция
Кнопка питания / световой индикатор питания	<ul style="list-style-type: none"> Чтобы включить или выключить беспроводную аудиоколонку, нажмите и удерживайте кнопку. Световой индикатор питания отображается в соответствии с состоянием заряда аккумулятора.
Многофункциональная кнопка	<ul style="list-style-type: none"> Нажмите и удерживайте на протяжении приблизительно трех секунд для перехода в режим сопряжения по Bluetooth. Нажмите для повторного подключения устройств, если подключение было потеряно. Нажмите для воспроизведения или приостановки воспроизведения мультимедийных файлов.
Кнопки громкости	<ul style="list-style-type: none"> Нажмите для регулировки громкости во время воспроизведения медиафайлов. Во время воспроизведения нажмите и удерживайте кнопку громкости (+), чтобы перейти к следующему файлу. Во время воспроизведения медиафайла нажмите и удерживайте кнопку громкости (-), чтобы перейти к предыдущему файлу.

Зарядка аккумулятора

Перед первым использованием беспроводной аудиоколонки или после продолжительного периода, в течение которого аккумулятор не использовался, необходимо зарядить аккумулятор.



Используйте только зарядные устройства (5 В/2 А или более) и кабели, одобренные компанией Samsung. Использование несовместимых зарядных устройств и кабелей может привести к взрыву аккумулятора или повреждению беспроводной аудиоколонки.



При полной разрядке аккумулятора включить беспроводную аудиоколонку сразу после подключения к зарядному устройству невозможно. Чтобы включить ее, следует подождать несколько минут, пока аккумулятор немного зарядится.

Подключите беспроводную аудиоколонку к сетевому зарядному устройству с портом USB с помощью кабеля USB. Подключите сетевое зарядное устройство к электрической зарядке.

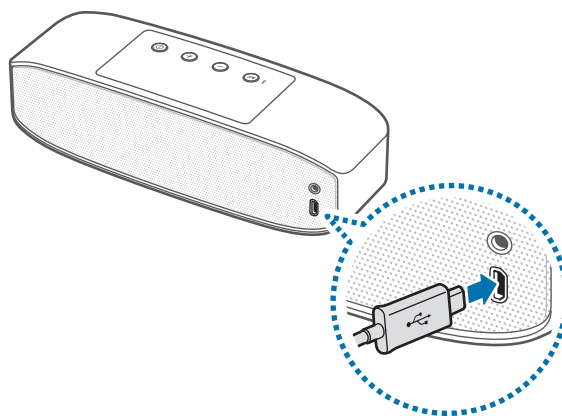

Неправильное подключение зарядного устройства может привести к серьезному повреждению беспроводной аудиоколонки. Гарантия не распространяется на любые повреждения, возникшие в результате неправильного использования устройства и аксессуаров.



- Использование источника питания вместо зарядного устройства, такого как компьютер, может привести к снижению скорости зарядки по причине более низкой силы тока.
- Беспроводной аудиоколонкой можно пользоваться во время зарядки, но это замедляет процесс зарядки.
- Во время зарядки беспроводная аудиоколонка может нагреваться. Это нормальное явление, не влияющее на ее производительность и срок службы. Если аккумулятор нагреется больше обычного, сетевое зарядное устройство может прекратить свою работу.
- Если беспроводная аудиоколонка не заряжается, обратитесь с ней в сервисный центр Samsung вместе с зарядным устройством.

После полной зарядки сначала выньте кабель USB из беспроводной аудиоколонки, а затем отсоедините его от электрической розетки.



В целях экономии электроэнергии отключайте сетевое зарядное устройство, если оно не используется. Сетевое зарядное устройство не оснащено переключателем питания, поэтому его нужно отключать от электрической розетки, чтобы прервать процесс зарядки и сэкономить электроэнергию. При использовании сетевое зарядное устройство должно плотно прилегать к электрической розетке и быть легко доступным.

Проверка состояния аккумулятора

При выключенной беспроводной аудиоколонке нажмите кнопку питания. Световой индикатор питания трижды мигнет разными цветами в зависимости от состояния зарядки аккумулятора.

Состояние	Цвет
Ниже 30 %	• Красный
30-70%	• Желтый
Свыше 70%	• Зеленый

Режим автоматического энергосбережения

Экономьте заряд аккумулятора с помощью режима автоматического энергосбережения.

Чтобы включить режим автоматического энергосбережения, одновременно нажмите и удерживайте кнопку питания и кнопку громкости (+). Если воспроизведение медиафайла будет приостановлено и пройдет один час, беспроводная аудиоколонка автоматически выключится.

Чтобы отключить режим автоматического энергосбережения, одновременно нажмите и удерживайте кнопку питания и кнопку громкости (-).



- При первом включении беспроводная аудиоколонка самостоятельно переключится в режим автоматического энергосбережения.
- Когда беспроводная аудиоколонка подключена к мобильному устройству с помощью аудиокабеля, режим автоматического энергосбережения недоступен.

Включение и выключение беспроводной аудиоколонки.

Чтобы включить или отключить беспроводную аудиоколонку, нажмите и удерживайте кнопку питания.



В местах, где использование беспроводных устройств запрещено, например в самолетах или больницах, следуйте требованиям предупреждающих табличек и указаниям персонала.

Обозначения светового индикатора

Световой индикатор питания и световой индикатор оповещают о состоянии беспроводной аудиоколонки.

Световой индикатор питания

Состояние	Цвет
Питание включено	<ul style="list-style-type: none">• Трижды мигает зеленым
Зарядка	<ul style="list-style-type: none">• Горит красным
Полностью заряжен	<ul style="list-style-type: none">• Горит зеленым

Состояние	Цвет
Питание выключено	<ul style="list-style-type: none"> • Трижды мигает красным
Во время использования или в спящем режиме	<ul style="list-style-type: none"> • Выключен (если уровень заряда аккумулятора ниже 10 %, индикатор непрерывно мигает красным.)

Световой индикатор

Состояние	Цвет
Режим сопряжения по Bluetooth	<ul style="list-style-type: none"> • Мигает красным и синим
Подключено через Bluetooth	<ul style="list-style-type: none"> • Горит синим
Подключение по Bluetooth потеряно	<ul style="list-style-type: none"> • Горит красным
Режим сопряжения Dual Sound	<ul style="list-style-type: none"> • Горит лиловым



Функциональность светового индикатора может отличаться в зависимости от подключенного устройства.

Работа с беспроводной аудиоколонкой

Bluetooth

Информация о технологии Bluetooth

Bluetooth — это технология беспроводной связи, которая использует частоту 2,4 ГГц для подключения к разным устройствам, расположенным на небольшом расстоянии друг от друга. Она позволяет подключаться к другим устройствам с поддержкой Bluetooth, например мобильным устройствам, компьютерам, принтерам и другим устройствам для дома, без использования кабелей и обмениваться с ними данными.

Примечания при использовании Bluetooth

- Во избежание проблем при подключении беспроводной аудиоколонки к другому устройству разместите устройства рядом друг с другом.
- Убедитесь, что беспроводная аудиоколонка и другое устройство Bluetooth находятся в пределах зоны действия Bluetooth (10 м). Расстояние может различаться в зависимости от среды использования устройств.
- Убедитесь в отсутствии препятствий между беспроводной аудиоколонкой и подключенным устройством, в том числе людей, стен, углов или заборов.
- Не касайтесь антенны Bluetooth подключенного устройства.
- Стандарт Bluetooth использует ту же частоту, что и некоторые промышленные, научные, медицинские, а также некоторые маломощные приборы, поэтому его использование рядом с такими приборами может создать помехи в их работе.
- Некоторые устройства, в частности те, для которых компания Bluetooth SIG не проводила испытаний или которые не были одобрены по результатам таких испытаний, могут быть несовместимы с беспроводной аудиоколонкой.
- Запрещается использовать функцию Bluetooth в противоправных целях (например, для распространения пиратских копий файлов или незаконного перехвата разговоров в коммерческих целях).

Подключение к другому устройству

Подключение через Bluetooth

- 1 Беспроводная аудиоколонка** Чтобы включить беспроводную аудиоколонку, нажмите и удерживайте кнопку питания.
- 2 Беспроводная аудиоколонка** Нажмите и удерживайте многофункциональную кнопку на протяжении приблизительно трех секунд для перехода в режим сопряжения по Bluetooth.
При первом включении беспроводная аудиоколонка автоматически перейдет в режим сопряжения с устройством Bluetooth.
- 3 Другое устройство** Включите функцию Bluetooth и выполните поиск устройств с поддержкой Bluetooth.
Дополнительные сведения см. в руководстве пользователя к другому устройству.
- 4 Другое устройство** Выберите пункт **Samsung Level Box Pro (0000)** в списке доступных устройств.

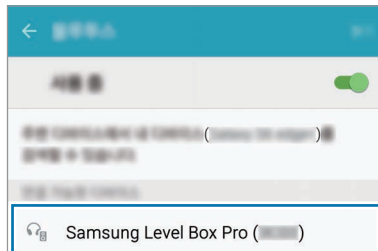

- PIN-код беспроводной аудиоколонки — это четырехзначный номер в скобках, который отображается на экране настроек другого устройства Bluetooth. Номер отличается в зависимости от типа беспроводной аудиоколонки.
- После сопряжения устройств последние подключаемые устройства будут автоматически подключены к беспроводной аудиоколонке при ее включении.
- Если произойдет сбой подключения Bluetooth или другому устройству не удастся обнаружить беспроводную аудиоколонку, удалите сведения об устройстве из списка устройств. Затем повторите попытку подключения.
- Радиус действия Bluetooth и качество звука зависят от типа подключенных устройств.

Подключение с помощью аудиокабеля

1 Беспроводная аудиоколонка Чтобы включить беспроводную аудиоколонку, нажмите и удерживайте кнопку питания.

2 Беспроводная аудиоколонка Подсоедините аудиокабель к аудиоразъему.

3 Другое устройство Подсоедините другой конец аудиокабеля к разъему аудиовыхода.



- Когда беспроводная аудиоколонка подключена к другим устройствам по аудиокабелю, управлять воспроизведением с помощью многофункциональной кнопки невозможно.
- Если беспроводная аудиоколонка подключена к другим устройствам одновременно по аудиокабелю и по беспроводной связи, на ней будет воспроизводиться музыка с устройства, подключенного через Bluetooth.

Подключение дополнительных устройств.

Беспроводную аудиоколонку можно одновременно подключать максимум к двум устройствам Bluetooth. При подключении беспроводной аудиоколонки одновременно к двум устройствам последнее подключенное устройство будет распознаваться как основное. Другое устройство будет распознаваться как дополнительное.

1 Подключите беспроводную аудиоколонку к устройству через Bluetooth.

2 Нажмите и удерживайте многофункциональную кнопку на протяжении приблизительно трех секунд для перехода в режим сопряжения по Bluetooth.

Первое устройство сохраняется как дополнительное перед отключением.

3 Выполните эту же процедуру подключения, используемую для подключения первого устройства, чтобы подключить беспроводную аудиоколонку к другому устройству.

4 Повторно подключите беспроводную аудиоколонку к первому устройству.



Данная функция может не поддерживаться некоторыми устройствами.

Повторное подключение и отключение устройства

Повторное подключение устройства

Если подключение по Bluetooth будет прервано из-за большого расстояния между устройствами, разместите устройства рядом друг с другом на некоторое время. Повторное подключение между устройствами будет установлено автоматически.

Если подключение по Bluetooth будет прервано из-за неисправности устройства, воспользуйтесь меню Bluetooth на отключенном устройстве для повторного подключения устройств.

Отключение устройства

Нажмите и удерживайте multifunctional кнопку примерно в течение трех секунд. Текущее подключение будет завершено, а беспроводная аудиоколонка перейдет в режим сопряжения по Bluetooth.

Соединение можно завершить, выключив беспроводную аудиоколонку или функцию Bluetooth на подключенном устройстве. При повторном включении беспроводной аудиоколонки и пребывании устройств поблизости друг от друга беспроводная аудиоколонка автоматически подключается к последнему подключенному устройству.

Если устройства подключены с помощью аудиокабеля, отсоедините кабель от обоих устройств.



Если подключение Bluetooth отключено некорректно, могут слышаться шумы.

Работа с беспроводной аудиокolonкой

После подключения беспроводной аудиокolonки к другому устройству можно пользоваться различными функциями.



Описания приведены для мобильного устройства Samsung под управлением ОС Android 5.0. Некоторые функции могут отличаться или не работать на беспроводной аудиокolonке в зависимости от подключенного устройства.

Воспроизведение мультимедийных файлов

С беспроводной аудиокolonки можно управлять воспроизведением медиафайлов, а также громкостью подключенных устройств.



- При подключении к определенным устройствам управление воспроизведением медиафайлов с беспроводной аудиокolonки может быть невозможным.
- Если беспроводная аудиокolonка и другое устройство подключены по аудиокабелю, то управлять с беспроводной аудиокolonки можно только громкостью.
- Если во время зарядки воспроизвести файл со слишком высокой громкостью, беспроводная аудиокolonка может выключиться.

Воспроизведение и приостановка воспроизведения мультимедийного файла

Нажмите многофункциональную кнопку. В музыкальном плеере по умолчанию, установленном на устройстве, начнется воспроизведение последнего музыкального файла.

Во время воспроизведения нажмите многофункциональную кнопку, чтобы приостановить воспроизведение. Чтобы возобновить воспроизведение, повторно нажмите многофункциональную кнопку.



Если два подключенных устройства одновременно воспроизводят медиафайлы, беспроводная аудиокolonка будет транслировать только тот файл, воспроизведение которого началось раньше. После приостановки воспроизведения текущего файла будет автоматически воспроизводиться файл с другого устройства.

Переход к следующему мультимедийному файлу

Во время воспроизведения нажмите и удерживайте кнопку громкости (+), чтобы перейти к следующему файлу.

Переход к предыдущему мультимедийному файлу

Во время воспроизведения нажмите и удерживайте кнопку громкости (-), чтобы перейти к предыдущему файлу.

Регулировка громкости

Нажмите кнопку громкости.

Использование Samsung Level

Загрузите приложение Samsung Level на подключенное устройство из магазина Google Play Store или Galaxy Apps. С помощью этого приложения вы можете следить за уровнем заряда батареи и регулировать громкость. Также можно настроить беспроводную аудиоколонку на оповещение об уведомлениях на подключенном устройстве посредством голоса. Дополнительные сведения см. в справке меню к приложению.



Приложение Samsung Level совместимо с мобильными устройствами Samsung под управлением ОС Android 4.2.2 или выше. Некоторые функции могут отличаться или не работать на беспроводной аудиоколонке в зависимости от подключенного устройства или операционной системы.

Использование функции высококачественной связи по Bluetooth (UNQ-BT)

Если мобильное устройство поддерживает функцию высококачественной связи по Bluetooth (UNQ-BT), то при воспроизведении медиафайла сверхвысокого качества можно прослушивать аудиозаписи стандарта UNQ с помощью беспроводной аудиоколонки. Для выключения функции UNQ-BT воспользуйтесь приложением Samsung Level на подключенном мобильном устройстве. Дополнительные сведения см. в справке к приложению Samsung Level.



- Если функция Bluetooth используется для прослушивания аудиофайлов сверхвысокого качества (UNQ), эффективность работы аккумулятора беспроводной аудиоколонки и максимальный радиус действия Bluetooth (10 м) могут уменьшиться.
- Посетите веб-сайт www.samsung.com, чтобы просмотреть технические характеристики подключенного мобильного устройства и убедиться в том, что оно поддерживает функцию UNQ-BT.

Совместное прослушивание аудиофайлов с помощью функции Dual Sound

Вы можете совместно прослушивать аудиофайлы, воспроизводимые на вашей беспроводной аудиоколонке, через другие беспроводные аудиоколонки с поддержкой функции Dual Sound. Можно подключить две беспроводные аудиоколонки и воспроизвести один и тот же аудиофайл или же использовать их в качестве двухканального громкоговорителя.

Убедитесь, что беспроводная аудиоколонка, через которую будет осуществляться совместное прослушивание аудиофайлов, включена.



- Беспроводную аудиоколонку необходимо подключить к мобильному устройству, например к смартфону или планшету. Если беспроводная аудиоколонка не подключена к мобильному устройству или подключена к нескольким мобильным устройствам, совместное прослушивание аудиофайлов через другие беспроводные колонки недоступно.
- Если расстояние между беспроводной аудиоколонкой и подключенными устройствами слишком большое, между ними имеется препятствие или сигнал Wi-Fi слишком сильный, качество звука может быть низким.
- Если во время использования функции Dual Sound выключить, а затем снова включить беспроводную аудиоколонку, она попытается вернуться в режим Dual Sound. Однако если другая беспроводная аудиоколонка подключается к мобильному устройству, работа функции Dual Sound не возобновляется.
- При выключении другой беспроводной аудиоколонки во время совместного прослушивания она будет отключена от беспроводной колонки. При повторном подключении гарнитура будет автоматически повторно подключена к мобильному устройству, к которому она была подключена до совместного прослушивания аудиофайлов.
- Во время совместного прослушивания аудиофайлов функция уведомления будет отключена.
- Посетите веб-сайт www.samsung.com, чтобы просмотреть технические характеристики другой беспроводной аудиоколонки и убедиться в том, что она поддерживает функцию Dual Sound.

Использование многофункциональной кнопки и кнопок громкости

Аудиофайлы можно прослушивать сразу через две беспроводные аудиоколонки. Чтобы другую беспроводную аудиоколонку можно было обнаружить, нажмите и удерживайте многофункциональную кнопку и кнопку громкости (-) на ней в течение примерно одной секунды.

Затем нажмите и удерживайте многофункциональную кнопку и кнопку громкости (+) на вашей беспроводной аудиоколонке в течение приблизительно одной секунды. Воспроизводимый аудиофайл можно будет совместно прослушать с помощью другой беспроводной аудиоколонки.

Чтобы прекратить совместное прослушивание аудиофайлов, нажмите и удерживайте кнопку громкости (-) и кнопку громкости (+) на вашей беспроводной аудиоколонке в течение приблизительно одной секунды.

Использование Samsung Level

Запустите приложение Samsung Level на подключенном мобильном устройстве для совместного прослушивания аудиофайлов через другую беспроводную аудиоколонку. С помощью функции Dual Sound можно разделить звук и добиться двухканального звучания.

Дополнительные сведения см. в справке к приложению.

Приложение

Устранение неполадок

Перед обращением в сервисный центр Samsung попробуйте следующие способы устранения неполадок.

Беспроводная аудиоколонка не включается

Беспроводная аудиоколонка не включится, если аккумулятор полностью разряжен. Зарядите аккумулятор перед включением беспроводной аудиоколонки.

Беспроводная аудиоколонка зависает

Если беспроводная аудиоколонка прекращает воспроизведение или «зависает», для решения проблемы попробуйте выключить беспроводную аудиоколонку и включить ее снова.

Если беспроводная аудиоколонка не реагирует на действия, завершите подключение по Bluetooth и подключите ее повторно. Для этого нажмите и удерживайте multifunctional кнопку в течение приблизительно 3 секунд. Когда беспроводная аудиоколонка перейдет в режим сопряжения по Bluetooth, повторно установите подключение между устройствами и проверьте, работает ли беспроводная аудиоколонка.

Если неполадка не устранена, обратитесь в сервисный центр Samsung.

Аккумулятор не заряжается (при использовании одобренных кабелей USB и зарядных устройств Samsung)

Убедитесь, что кабель USB или зарядное устройство подключены правильно.

Если неполадка не устранена, обратитесь в сервисный центр Samsung.

Другое устройство Bluetooth не может обнаружить беспроводную аудиоколонку

- Убедитесь, что на беспроводной аудиоколонке включен режим сопряжения по Bluetooth.
- Перезапустите беспроводную аудиоколонку и снова выполните ее поиск.
- Убедитесь, что беспроводная аудиоколонка и другое устройство Bluetooth находятся в пределах зоны действия Bluetooth (10 м).

Если выполнение описанных выше действий не поможет устранить проблему, обратитесь в сервисный центр Samsung.

Беспроводная аудиоколонка не подключается к другому устройству Bluetooth

- Убедитесь, что беспроводная аудиоколонка и другое устройство Bluetooth находятся в пределах зоны действия Bluetooth (10 м).
- Отключите все подключенные устройства от устройства, к которому нужно подключиться, и попробуйте подключиться еще раз.

Подключение по Bluetooth часто разрывается

- Если между устройствами есть препятствия, дальность действия может уменьшиться.
- Убедитесь, что беспроводная аудиоколонка и другое устройство Bluetooth находятся в пределах зоны действия Bluetooth (10 м).
- При использовании беспроводной аудиоколонки вместе с другими устройствами Bluetooth на состояние их подключения могут влиять электромагнитные волны. Используйте беспроводную аудиоколонку в местах с меньшим количеством беспроводных устройств.

Функции беспроводной аудиоколонки отличаются от функций, описанных в руководстве пользователя

- Доступность функций зависит от типа подключенного устройства.
- Некоторые функции могут быть недоступны при одновременном подключении двух устройств к данной беспроводной аудиоколонке.

Аккумулятор разряжается быстрее, чем обычно

- Эффективный заряд аккумулятора беспроводной аудиоколонки может снижаться при слишком низкой или слишком высокой температуре окружающей среды.
- Аккумулятор является расходным материалом, и его эффективный заряд будет со временем снижаться.

ИНФОРМАЦИЯ О ПРОДУКТЕ

Беспроводная Bluetooth-аудиоколонка Samsung Level Box Pro (EO-SG928)

используется для воспроизведения музыки с мобильного устройства.



Данный продукт соответствует требованиям технических регламентов Таможенного союза.

Страна и дата производства указана на упаковке продукта.
Срок гарантии составляет 1 год с момента приобретения продукта.
Срок службы - 2 года. Срок службы зависит от условий эксплуатации.
По истечении срока службы продукта Изготовитель рекомендует обращение в Уполномоченный Сервисный Центр для проведения профилактических работ и получения рекомендаций по дальнейшей безопасной эксплуатации продукта.
Технические характеристики: 5.0V  0.9A

Импортер:	ООО «Самсунг Электроникс Рус Компани», 125009 Россия, Москва, ул. Воздвиженка, д.10
Изготовитель:	Самсунг Электроникс Ко. Лтд., (Мэтан-донг) 129, Самсунг-ро, Енгтонг-гу, г. Сувон, Кёнги-до, Республика Корея
Адреса заводов:	"Самсунг Электроникс Ко., Лтд", 94-1, Имсо-Донг, Гуми-Сити, Кунг-Бак, Корея, 730-350 "Тяньжин Самсунг Телеком Технолоджи Ко., Лтд", Вейву Родд, Микроэлектроникс Индастриал Парк ТЕДА, Ксиквин Дистрикт Тяньжин 300385, Китай "Самсунг Электроникс Хуижоу Ко., Лтд.", Ченжианг таун, Хуижоу, провинция Гуангдонг, Китай "Самсунг Электроникс Вьетнам Тхайнгуен", Промышленный парк Йенбинх I, Донгтиен Комьон, округ Фойен, провинция Тхайнгуен, Вьетнам

Авторские права

© Samsung Electronics, 2016.

Данное руководство защищено международными законами об авторских правах.

Запрещается воспроизводить, распространять, переводить или передавать какие-либо части данного руководства в любой форме и любым способом, электронным или механическим, включая фотокопирование, запись и хранение в любой системе хранения и поиска информации, без предварительного письменного разрешения компании Samsung Electronics.

Товарные знаки

- SAMSUNG и логотип SAMSUNG являются зарегистрированными товарными знаками компании Samsung Electronics.
- Bluetooth® является зарегистрированным товарным знаком Bluetooth SIG, Inc. во всем мире.
- Остальные авторские права и товарные знаки являются собственностью их владельцев.

Ознайомтеся перед початком використання

Для безпечного та належного користування пристроєм перш за все уважно ознайомтеся з цим посібником.

- Зовнішній вигляд продукту може відрізнятися від зображення. Вміст може змінюватися без завчасного попередження.
- Перед підключенням динаміка Bluetooth до свого пристрою переконайтеся, що інший пристрій повністю сумісний з динаміком Bluetooth.

Пояснювальні значки



Попередження: ситуації, що можуть призвести до травмування себе або інших осіб



Увага: ситуації, що можуть призвести до пошкодження пристрою або іншого обладнання



Примітка: примітки, поради з користування або додаткова інформація

Початок роботи

Комплектація

Перевірте наявність у комплекті таких компонентів:

- Динамік Bluetooth
- Короткий посібник користувача



- Компоненти, які входять до комплекту пристрою, можуть різнитися залежно від країни або оператора зв'язку.
- Компоненти, що постачаються в комплекті, розроблені спеціально для цього пристрою та можуть бути несумісними з іншими пристроями.
- Зовнішній вигляд і характеристики можуть змінюватися без завчасного попередження.
- Додаткові аксесуари можна придбати в місцевого постачальника Samsung. Перед їх придбанням переконайтеся, що вони сумісні із цим пристроєм.
- Використовуйте лише аксесуари, рекомендовані компанією Samsung. Використання нерекондованих аксесуарів може призвести до виникнення проблем у роботі та несправностей, на які не розповсюджується гарантія.
- Доступність усіх аксесуарів може змінюватися залежно від компаній-виробників. Додаткову інформацію про доступні аксесуари можна дізнатися на веб-сайті Samsung.

Зовнішній вигляд пристрою

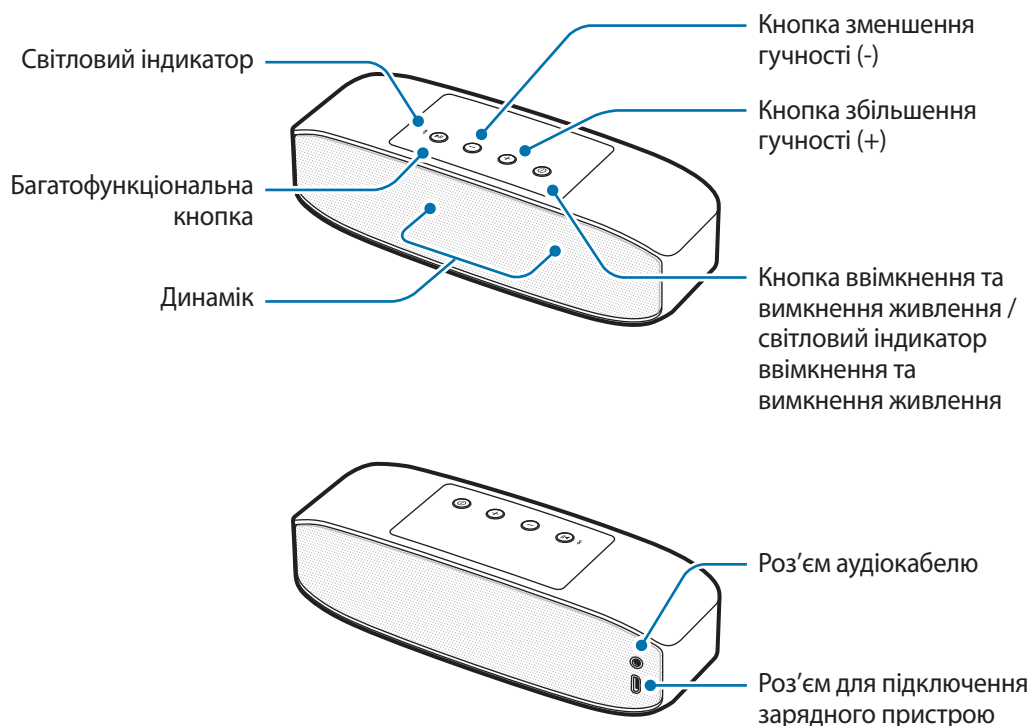

Кнопки та функції

Назва	Функція
Кнопка ввімкнення та вимкнення живлення / світловий індикатор ввімкнення та вимкнення живлення	<ul style="list-style-type: none"> Щоб ввімкнути або вимкнути динамік Bluetooth натисніть та утримуйте кнопку ввімкнення/вимкнення. Світловий індикатор живлення сповіщає про стан акумулятора.
Багатофункціональна кнопка	<ul style="list-style-type: none"> Натисніть та утримуйте кнопку приблизно три секунди, щоб увійти в режим сполучення Bluetooth. Натисніть, щоб знову підключити пристрої, якщо з'єднання було втрачено. Натисніть, щоб відтворити або призупинити відтворення мультимедійного файлів.
Кнопки гучності	<ul style="list-style-type: none"> Натисніть, щоб відрегулювати гучність під час відтворення медіа-файлів. Натисніть та утримуйте кнопку збільшення гучності (+), щоб перейти до наступного файлу під час відтворення медіа-файлів. Натисніть та утримуйте кнопку зменшення гучності (-), щоб перейти до попереднього файлу під час відтворення медіа-файлів.

Зарядження акумулятора

Перед першим використанням динаміка Bluetooth або коли акумулятор довгий час не використовувалася, - необхідно зарядити акумулятор.



Використовуйте лише зарядні пристрої (5 В/2 А або вище) та кабелі, що були схвалені компанією Samsung. Використання не рекомендованих зарядних пристроїв чи кабелів може призвести до вибуху акумулятора чи пошкодження динаміка Bluetooth.



Якщо акумулятор повністю розряджений, динамік Bluetooth не можна включати одразу, після під'єднання зарядного пристрою. Дайте акумулятору зарядитися протягом кількох хвилин перед увімкненням динаміка Bluetooth.

Підключіть динамік Bluetooth до блоку живлення USB за допомогою кабелю USB. Підключіть блок живлення USB до електричної розетки.

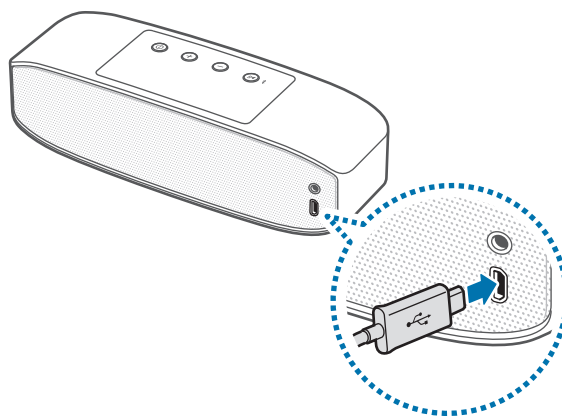

Неправильне під'єднання зарядного пристрою може серйозно пошкодити динамік Bluetooth. Гарантія не поширюється на пошкодження пристрою, спричинені неправильним використанням.



- При використанні інших джерел живлення, відмінних від зарядного пристрою, таких як комп'ютер, процес зарядження може бути повільнішим через менший струм.
- Динамік Bluetooth можна використовувати під час зарядження, однак для повної зарядки акумулятора знадобиться більше часу.
- Під час зарядки динамік Bluetooth може нагріватися. Це нормально і це не повинно впливати на термін служби динаміка Bluetooth, або його продуктивність. Якщо акумулятор нагрівається сильніше ніж звичайно, зарядження за допомогою зарядного пристрою може припинитися.
- Якщо динамік Bluetooth заряджається неправильно, зверніться з динаміком та зарядним пристроєм до сервісного центру Samsung.

Після повної зарядки спочатку від'єднайте USB-кабель від динаміка Bluetooth, а потім вимкніть його з розетки.



Для заощадження електроенергії від'єднуйте зарядний пристрій, якщо пристрій не використовується. Якщо на зарядному пристрої немає кнопки живлення, його слід виймати з електричної розетки, коли він не використовується, для заощадження електроенергії. Під час зарядження зарядний пристрій має щільно прилягати до гнізда та бути легко доступним.

Перевірка стану зарядження акумулятора

Коли динамік Bluetooth увімкнений, натисніть кнопку ввімкнення/вимкнення живлення. Світловий індикатор живлення спалахне три раз різними кольорами, залежно від стану акумулятора.

Стан	Колір
Менше 30 %	• Червоний
30–70 %	• Жовтий
Більше 70 %	• Зелений

Автоматичний режим енергозбереження

Заощадити заряд акумулятора можна шляхом активації автоматичного режиму енергозбереження.

Натисніть і утримуйте кнопку ввімкнення/вимкнення живлення і кнопку збільшення гучності (+) одночасно, щоб активувати автоматичний режим енергозбереження. Динамік Bluetooth вимикається автоматично, по спливу однієї години з моменту призупинення відтворення медіа-файлів.

Для відключення автоматичного режиму енергозбереження, натисніть і утримуйте кнопку ввімкнення/вимкнення живлення і кнопку зменшення гучності (-) одночасно.



- Під час першого ввімкнення динаміка Bluetooth, він автоматично встановлює режим енергозбереження.
- Не можна використовувати автоматичний режим енергозбереження, коли динамік Bluetooth підключений до мобільного пристрою за допомогою звукового кабелю.

Увімкнення або вимкнення динаміка Bluetooth

Натисніть і утримуйте кнопку ввімкнення/вимкнення живлення, щоб увімкнути або вимкнути динамік Bluetooth.



Дотримуйтесь усіх попереджень і вказівок персоналу в місцях, де обмежено використання безпроводових пристроїв, наприклад у літаках і лікарнях.

Позначення світлового індикатора

Світловий індикатор живлення та світловий індикатор сповіщають про стан динаміка Bluetooth.

Світловий індикатор живлення

Стан	Колір
Увімкнено	• Тричі блимає зеленим
Зарядження	• Горить червоним
Повністю заряджено	• Горить зеленим
Вимкнено	• Тричі блимає червоним
Під час використання або в режимі сну	• Вимк. (якщо залишилося менше 10 % заряду акумулятора, індикатор безперервно блимає червоним.)

Світловий індикатор

Стан	Колір
Режим з'єднання Bluetooth	<ul style="list-style-type: none">• Блімає червоним і синім
Підключено через Bluetooth	<ul style="list-style-type: none">• Горить синім
Втрачено з'єднання Bluetooth	<ul style="list-style-type: none">• Горить червоним
Режим з'єднання Dual Sound	<ul style="list-style-type: none">• Горить фіолетовим



Світловий індикатор може працювати по-різному, в залежності від підключеного пристрою.

Використання динаміка Bluetooth

Bluetooth

Інформація про Bluetooth

Bluetooth – це технологія безпроводового зв'язку, що використовує частоту 2,4 ГГц для підключення до різних пристроїв, розташованих на невеликій відстані один від одного. Вона дає змогу підключатися до інших пристроїв із підтримкою Bluetooth, таких як мобільні пристрої, комп'ютери, принтери та інші пристрої для дому, без використання кабелів та обмінюватися з ними даними.

Попередження щодо використання Bluetooth

- Щоб уникнути проблем при підключенні динаміка Bluetooth до іншого пристрою, розмістіть обидва пристрої поряд.
- Переконайтеся, що динамік Bluetooth та інший пристрій Bluetooth перебувають в межах радіусу дії підключення Bluetooth (10 м). Відстань залежить від середовища використання пристроїв.
- Переконайтеся, між динаміком Bluetooth і підключеним пристроєм що немає перешкод, включаючи людські тіла, стіни, кути, або паркани.
- Не торкайтеся антени Bluetooth підключеного пристрою.
- Bluetooth працює на однаковій частоті із деякими промисловими, науковими і медичними пристроями, а також пристроями із низьким рівнем живлення, що може спричинити радіоперешкоди під час здійснення підключення поблизу таких пристроїв.
- Деякі пристрої, особливо ті, які не рекомендовані або не перевірені Bluetooth SIG, можуть виявитися несумісними з динаміком Bluetooth.
- Не використовуйте функцію Bluetooth у незаконних цілях (наприклад, для створення піратських копій файлів або незаконного перехоплення викликів).

Підключення до іншого пристрою

Підключення за допомогою Bluetooth

- Динамік Bluetooth** Натисніть та утримуйте кнопку ввімкнення/вимкнення живлення для увімкнення динаміка Bluetooth.
- Динамік Bluetooth** Натисніть та утримуйте багатофункціональну кнопку приблизно три секунди, щоб увійти в режим сполучення Bluetooth.
Під час першого ввімкнення динаміка Bluetooth, він автоматично встановлює режим з'єднання пристроїв Bluetooth.
- Інший пристрій** Увімкніть функцію Bluetooth і здійсніть пошук пристроїв із підтримкою Bluetooth.
Додаткову інформацію наведено в посібнику користувача для іншого пристрою.
- Інший пристрій** Виберіть пристрій **Samsung Level Box Pro (0000)** зі списку доступних пристроїв.

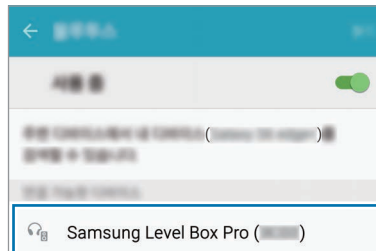

- PIN для динаміка Bluetooth - це чотиризначний номер в дужках, що відображаються на екрані налаштувань Bluetooth іншого пристрою. Номер відрізняється в залежності від динаміка Bluetooth.
- Як тільки пристрої встановили з'єднання, щойно підключені пристрої автоматичного підключаються до динаміка Bluetooth, коли він буде ввімкнений.
- Якщо з'єднання Bluetooth не працює або інші пристрої не можуть виявити динамік Bluetooth, видаліть інформацію про пристрій зі списку іншого пристрою. А потім знову здійсніть спробу підключення.
- Радіус дії Bluetooth та якість звуку можуть відрізнятися залежно від підключених пристроїв.

Підключення за допомогою аудіокабелю

1 Динамік Bluetooth Натисніть та утримуйте кнопку ввімкнення/вимкнення живлення для увімкнення динаміка Bluetooth.

2 Динамік Bluetooth Вставте звуковий кабель в роз'єм аудіокабелю.

3 Інший пристрій Підключіть інший кінець аудіокабелю до роз'єму аудіовиходу.



- Коли динамік Bluetooth підключається до інших пристроїв за допомогою звукового кабелю, не можливо використовувати багатофункціональну кнопку для управління відтворенням.
- Якщо динамік Bluetooth підключається до інших пристроїв за допомогою звукового кабелю і бездротового з'єднання одночасно, динамік Bluetooth відтворює звук з пристрою, підключеного через Bluetooth.

Підключення додаткових пристроїв

Динамік Bluetooth може підключатися до не більше, як двох Bluetooth-сумісних пристроїв одночасно. При підключенні динаміка Bluetooth до двох пристроїв, останній підключений пристрій визнаний в якості основного пристрою. Інший пристрій розпізнаватиметься як додатковий.

1 Підключіть динамік Bluetooth і пристрій через Bluetooth.

2 Натисніть та утримуйте багатофункціональну кнопку приблизно три секунди, щоб увійти в режим сполучення Bluetooth.

Перед відключенням перший пристрій буде збережено як додатковий.

3 Виконайте ту ж процедуру підключення, яка використовується для з'єднання першого пристрою для підключення динаміка Bluetooth до іншого пристрою.

4 Знову підключіть динамік Bluetooth до першого пристрою.



Ця функція може не підтримуватися на деяких пристроях.

Повторне підключення або відключення пристрою

Повторне підключення пристрою

У разі переривання підключення Bluetooth через зовнішню відстань між пристроями розташуйте їх неподалік один від одного на певний час. Повторне підключення між пристроями буде встановлено автоматично.

У разі переривання підключення Bluetooth через несправність пристрою скористайтеся меню Bluetooth на відключеному пристрої, щоб повторно підключити пристрої.

Відключення пристрою

Натисніть та утримуйте багатофункціональну кнопку приблизно три секунди. Поточне з'єднання завершиться і динамік Bluetooth перейде в режим сполучення Bluetooth.

Можна також завершити з'єднання, відключивши динамік Bluetooth або відключивши функцію Bluetooth на підключеному пристрої. Коли ви знову включите динамік Bluetooth і пристрої знаходяться в його діапазоні, динамік Bluetooth автоматично з'єднується з останнім підключеним пристроєм.

У разі підключення пристроїв за допомогою аудіокабелю від'єднайте його від обох пристроїв.



Якщо підключення Bluetooth роз'єднано неналежним чином, можуть відтворюватися шуми.

Використання динаміка Bluetooth

Доступ до різних функцій можливий, коли динамік Bluetooth підключений до іншого пристрою.



Описи наведено для мобільного пристрою Samsung під керуванням ОС Android 5.0. Деякі функції можуть відрізнятися або можуть не працювати на динаміку Bluetooth, в залежності від підключеного пристрою.

Відтворення мультимедійних файлів

Динамік Bluetooth може управляти мультимедійним відтворенням і гучністю підключених пристроїв.



- Динамік Bluetooth може бути не в змозі управляти відтворенням мультимедіа при підключенні до деяких пристроїв.
- Коли динамік Bluetooth і інший пристрій з'єднані через звуковий кабель, динамік Bluetooth може контролювати тільки гучність.
- Динамік Bluetooth може вимкнутися, якщо під час зарядження аудіофайли програватимуться занадто голосно.

Відтворення й призупинення відтворення мультимедійного файлу

Натисніть багатофункціональну кнопку. На плеєрі за замовчуванням, який встановлено на підключеному пристрої, буде розпочато відтворення останнього музичного файлу.

Під час відтворення натисніть багатофункціональну кнопку, щоб призупинити відтворення. Щоб поновити відтворення, натисніть багатофункціональну кнопку ще раз.



Коли два підключених пристрої одночасно відтворюють мультимедійні файли, динамік Bluetooth буде зчитувати файл з пристрою, який почав грати першим. Після призупинення відтворення поточного файлу автоматично розпочнеться відтворення файлу з іншого пристрою.

Перехід до наступного мультимедійного файлу

Натисніть та утримуйте кнопку збільшення гучності (+), щоб перейти до наступного файлу під час відтворення файлів.

Перехід до попереднього мультимедійного файлу

Натисніть та утримуйте кнопку зменшення гучності (-), щоб перейти до попереднього файлу під час відтворення файлів.

Регулювання гучності

Натисніть кнопку гучності.

Використання Samsung Level

На підключеному пристрої завантажте програму Samsung Level з магазину Google Play Store або Galaxy Apps. За допомогою цієї програми можна відстежувати рівень заряду акумулятора та регулювати гучність. Можна також встановити на динаміку Bluetooth голосове сповіщення про приєднаний пристрій. Додаткову інформацію наведено у довідці програми.



Додаток Samsung Level сумісний з мобільними пристроями Samsung, які працюють на базі Android 4.2.2 або вище. Деякі функції можуть відрізнятися або можуть не працювати на динаміку Bluetooth, в залежності від підключеного пристрою або операційної системи.

Використання функції найвищої якості Bluetooth (BT-UHQ)

Якщо підключений мобільний пристрій підтримує функцію надвисокої якості Bluetooth (BT-UHQ), ви можете прослуховувати високоякісний звук за допомогою динаміка Bluetooth при відтворенні мультимедійного файлу найвищої якості. Скористайтеся програмою Samsung Level на підключеному пристрої, щоб вимкнути функцію UHQ-BT. Додаткову інформацію наведено у довідці програми Samsung Level.



- При використанні функції Bluetooth для прослуховування високоякісного звуку, ефективність акумулятора динаміка Bluetooth і максимальний діапазон Bluetooth (10 м) може бути зменшена.
- Відвідайте веб-сайт www.samsung.com, щоб переглянути технічні характеристики підключеного мобільного пристрою та переконатися в тому, що він підтримує функцію UHQ-BT.

Спільне використання аудіо через Dual Sound

Спільне використання аудіо, яке ви прослуховуєте на своєму динаміку Bluetooth з іншими динаміками Bluetooth, які підтримують функцію Dual Sound. Ви можете підключити два динаміки Bluetooth, щоб грати один і той же звук або використовувати їх в якості двоканального динаміка.

Переконайтеся, що динамік Bluetooth, з яким ви хочете синхронізуватися, ввімкнений.



- Ваш динамік Bluetooth повинен бути підключений до мобільного пристрою, наприклад, смартфона або планшета. Якщо ваш динамік Bluetooth не підключений до мобільного пристрою або підключений до більш ніж одного мобільного пристрою, то поділитися аудіо з іншими динаміками Bluetooth неможливо.
- Якщо відстань між динаміком Bluetooth і підключеними до нього пристроями занадто велика, існує перешкода між ними, або сигнал Wi-Fi сильний, якість звуку може бути поганою.
- Якщо вимкнути динамік Bluetooth і увімкнути його знову, використовуючи функцію Dual Sound, він буде намагатися активувати функцію Dual Sound. Проте, якщо інший динамік Bluetooth підключений до мобільного пристрою, функція Dual Sound не активується заново.
- Якщо інший динамік Bluetooth вимкнений під час обміну, то він буде відключений від вашого динаміка Bluetooth. У разі повторного підключення гарнітури буде здійснено її автоматичне повторне підключення до мобільного пристрою, до якого її було підключено до надання спільного доступу до аудіофайлів.
- При обміні аудіо, функція голосового сповіщення буде відключена.
- Відвідайте веб-сайт www.samsung.com для перегляду технічних характеристик продукту для іншого динаміка Bluetooth, щоб підтвердити, що він підтримує функцію Dual Sound.

Використання багатофункціональної кнопки та кнопки гучності

Ви можете прослуховувати звук через два динаміки Bluetooth одночасно. Натисніть і утримуйте багатофункціональну кнопку і кнопку зменшення гучності (-) на іншому динаміку Bluetooth протягом приблизно однієї секунди, щоб його можна було виявити.

Потім натисніть і утримуйте багатофункціональну кнопку і кнопку збільшення гучності (+) на вашому динаміку Bluetooth протягом приблизно однієї секунди. Аудіозапис, який ви слухаєте в даний момент, буде програватися спільно з іншим динаміком Bluetooth.

Щоб припинити поділ аудіо, натисніть і утримуйте багатофункціональну кнопку і кнопку збільшення гучності (+) і кнопку зменшення гучності (-) на вашому динаміку Bluetooth протягом приблизно однієї секунди.

Використання Samsung Level

На підключеному мобільному пристрої, запустити додаток Samsung Level для обміну аудіо з іншим динаміком Bluetooth. При використанні функції Dual Sound, ви можете відокремити звук, щоб налаштувати двоканальну систему динаміків.

Додаткову інформацію наведено у довідці програми.

Додаток

Усунення неполадок

Перш ніж звернутися до сервісного центру Samsung, спробуйте скористатися такими рішеннями.

Динамік Bluetooth не вмикається

Якщо акумулятор повністю розряджений, динамік Bluetooth не увімкнеться. Повністю зарядіть динамік Bluetooth, перш ніж увімкнути динамік Bluetooth.

Динамік Bluetooth замерз

Якщо динамік Bluetooth замерз або зависає, для вирішення проблеми спробуйте вимкнути динамік Bluetooth та увімкнути його знову.

Якщо динамік Bluetooth все ще не реагує, завершіть підключення за допомогою Bluetooth і підключіть її повторно. Для цього натисніть і утримуйте багатофункціональну кнопку приблизно протягом 3 секунд. Якщо на динаміку Bluetooth запущено режим з'єднання за допомогою Bluetooth, повторно встановіть підключення між пристроями та перевірте, чи працює динамік Bluetooth.

Якщо проблему не вдається усунути, зверніться до сервісного центру Samsung.

Акумулятор не заряджається належним чином (для кабелів USB і зарядних пристроїв, рекомендованих компанією Samsung)

Переконайтеся, що кабель USB або зарядний пристрій підключено належним чином.

Якщо проблему не вдається усунути, зверніться до сервісного центру Samsung.

Інший пристрій Bluetooth не може знайти динамік Bluetooth

- Переконайтеся, що для динаміка Bluetooth ввімкнено режим з'єднання за допомогою Bluetooth.
- Перезавантажте динамік Bluetooth і знайдіть динамік Bluetooth знову.
- Переконайтеся, що динамік Bluetooth та інший пристрій Bluetooth перебувають в межах радіусу дії підключення Bluetooth (10 м).

Якщо після виконання наведених вище дій проблема не зникає, зверніться до сервісного центру Samsung.

Динамік Bluetooth не підключається до іншого пристрою Bluetooth

- Переконайтеся, що динамік Bluetooth та інший пристрій Bluetooth перебувають в межах радіусу максимальної дії Bluetooth підключення (10 м).
- Відключіть всі підключені пристрої від пристрою, до якого потрібно підключитися, та спробуйте підключитися ще раз.

Підключення Bluetooth часто розривається

- Якщо між пристроями є перешкоди, робоча відстань може скоротитися.
- Переконайтеся, що динамік Bluetooth та інший пристрій Bluetooth перебувають в межах радіусу максимальної дії Bluetooth підключення (10 м).
- Під час використання динаміка Bluetooth з іншими пристроями Bluetooth на стан підключення можуть впливати електромагнітні хвилі. Використовуйте динамік Bluetooth в місцях з меншою кількістю безпроводових пристроїв.

Функції динаміка Bluetooth відрізняються від функцій, описаних у посібнику користувача

- Доступність функцій залежить від підключеного пристрою.
- Деякі функції можуть бути недоступні, якщо до динаміка Bluetooth одночасно підключено два пристрої.

Акумулятор розряджається швидше, ніж на початку його використання

- Якщо динамік Bluetooth або акумулятор піддається впливу дуже низьких або дуже високих температур, корисний заряд може зменшуватися.
- Акумулятор із часом зношується, а його корисний заряд зменшується.

Авторське право

© Samsung Electronics, 2016

Цей посібник користувача захищено згідно з міжнародними законами щодо авторських прав.

Заборонено відтворювати, розповсюджувати, перекладати або передавати в будь-якій формі або будь-якими засобами, електронними або механічними, включно із ксерокопіюванням, записуванням або зберіганням на будь-якому пристрої для зберігання даних чи в інформаційно-пошуковій системі, жодну частину цього посібника без попереднього письмового дозволу компанії Samsung Electronics.

Товарні знаки

- SAMSUNG і логотип SAMSUNG є зареєстрованими товарними знаками компанії Samsung Electronics.
- Bluetooth® є зареєстрованим товарним знаком компанії Bluetooth SIG, Inc. в усьому світі.
- Усі інші товарні знаки й авторські права належать відповідним власникам.

Жұмысты бастамас бұрын ОҚЫҢЫЗ

Қауіпсіз әрі дұрыс пайдалану үшін құрылғыны пайдаланбас бұрын осы нұсқаулықты оқып шығыңыз.

- Суреттердің сыртқы түрі нақты өнімнен ерекшеленуі мүмкін. Мазмұн алдын ала ескертусіз өзгертілуі мүмкін.
- Bluetooth динамигін басқа құрылғыңызға қосар алдында, басқа құрылғы Bluetooth динамигімен үйлесімді екендігіне көз жеткізіңіз.

Нұсқаулық белгішелер



Ескерту: өзіңіздің немесе басқалардың жарақат алуына әкелуі мүмкін жағдайлар



Абайлаңыз: құрылғыны немесе басқа жабдықты зақымдауы мүмкін жағдайлар



Ескерім: ескертулер, пайдалану туралы кеңестер немесе қосымша ақпарат

Жұмысты бастау

Орама құрамы

Өнім қорабында мына заттар бар екенін тексеріңіз:

- Bluetooth динамигі
- Жылдам бастау нұсқаулығы



- Құрылғымен бірге берілген элементтер және кез келген қол жетімді қосалқы құралдар аймаққа немесе қызмет көрсетушіге байланысты өзгеріп отыруы мүмкін.
- Берілген элементтер тек осы құрылғыға арналған және басқа құрылғылармен үйлесімді болмауы мүмкін.
- Сыртқы түрі және сипаттамалар ескертусіз өзгертілуі мүмкін.
- Қосымша қосалқы құралдарды жергілікті Samsung сатушысынан сатып алуға болады. Сатып алу алдында олардың құрылғымен үйлесімді екенін тексеріңіз.
- Тек Samsung рұқсат еткен қосалқы құралдарды ғана пайдаланыңыз. Бекітілмеген қосалқы құралдарды пайдалану кепілдікте қамтылмаған өнімділік мәселелерін және ақаулықтарды тудыруы мүмкін.
- Қосалқы құралдардың қол жетімділігі тек өндіруші компанияларға ғана байланысты болады. Қол жетімді қосалқы құралдар туралы қосымша ақпарат, Samsung веб-сайтында ұсынылған.

Құрылғының сыртқы көрінісі

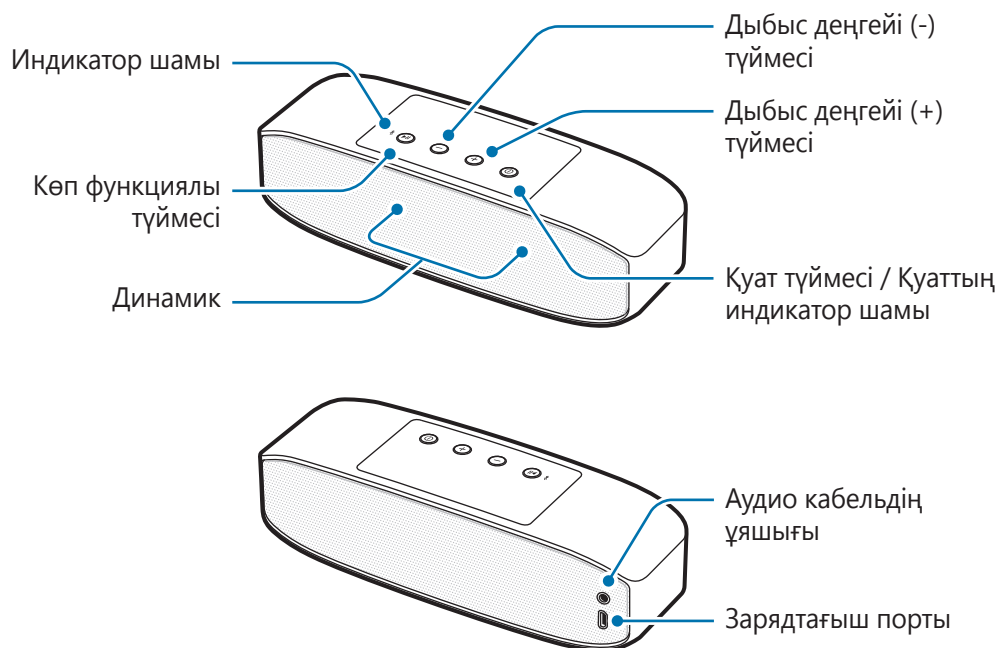

Түймелер және функциялар

Атау	Функция
Қуат түймесі / Қуаттың индикатор шамы	<ul style="list-style-type: none"> Bluetooth динамигін қосу немесе өшіру үшін басып тұрыңыз. Қуаттың индикатор шамы батареяның күйі туралы хабарлайды.
Көп функциялы түймесі	<ul style="list-style-type: none"> Bluetooth жұптастыру режиміне кіру үшін шамамен үш секунд бойы басып тұрыңыз. Байланыс үзілген кезде құрылғыларды қайта қосу үшін басыңыз. Мультимедиялық файлдарды ойнату немесе тоқтата тұру үшін басыңыз.
Дыбыс деңгейі түймелері	<ul style="list-style-type: none"> Мультимедиялық файлдарды ойнату барысында дыбыс деңгейін реттеу үшін басыңыз. Мультимедиялық файлдарды ойнату барысында келесі файлға өту үшін дыбыс деңгейі (+) түймесін басып тұрыңыз. Мультимедиялық файлдарды ойнату барысында алдыңғы файлға өту үшін дыбыс деңгейі (-) түймесін басып тұрыңыз.

Батареяны зарядтау

Bluetooth динамигін бірінші рет пайдалану алдында немесе батарея ұзақ кезеңдер бойы пайдаланылмаған кезде батареяны зарядтау керек.



Тек Samsung бекіткен зарядтағыштарды (5 В/2 А немесе одан жоғары) және кабельдерді ғана пайдаланыңыз. Бекітілмеген зарядтағыштар немесе кабельдер батареяның жарылуына немесе Bluetooth динамигінің зақымдалуына әкелуі мүмкін.



Егер батарея заряды толығымен таусылса, зарядтағышты жалғағаннан кейін Bluetooth динамигін бірден қосуға болмайды. Bluetooth динамигін қосудан бұрын таусылған батареяның бірнеше минут зарядталуына мүмкіндік беріңіз.

Bluetooth динамигін USB қуат адаптеріне USB кабелі арқылы жалғаңыз. USB қуат адаптерін электр розеткасына қосу.

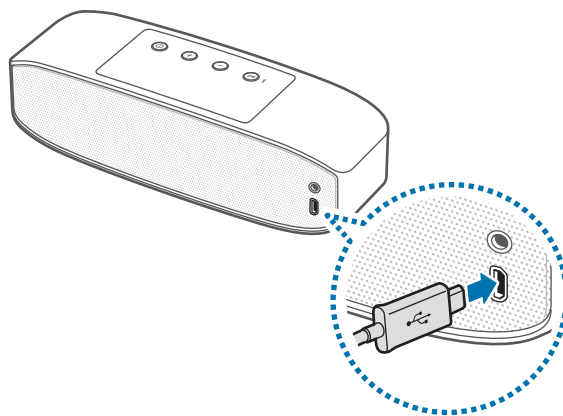

Зарядтағышты дұрыс жалғамау Bluetooth динамигін қатты зақымдауы мүмкін. Дұрыс пайдаланбау тудырған ешбір зақымды кепілдік қамтымайды.



- Компьютер сияқты зарядтағыштан ерекшеленетін қуат көзін пайдалану, токтың ең төмен жылдамдығы себебінен зарядтау жылдамдығының төмендеуіне әкеліп соқтыруы мүмкін.
- Bluetooth динамигін зарядталып жатқанда пайдалануға болады, бірақ батареяны толық зарядтауға ұзағырақ уақыт кетуі мүмкін.
- Зарядтау кезінде, Bluetooth динамигі қызып кетуі мүмкін. Бұл қалыпты жағдай және Bluetooth динамигінің қызмет мерзіміне немесе өнімділігіне әсер етпеуі тиіс. Егер батарея әдеттегіден ыстығырақ болса, зарядтағыш зарядтауды тоқтатуы мүмкін.
- Bluetooth динамигі дұрыс зарядталмай жатса, Bluetooth динамигі мен зарядтағышты Samsung сервис орталығына апарыңыз.

Толық зарядтағаннан кейін, алдымен USB кабелін Bluetooth динамигінен ажыратыңыз, содан кейін оны электр розетка ұясынан ажыратыңыз.



Қуатты үнемдеу үшін пайдаланылмаған кезде зарядтағышты желіден ажыратыңыз. Зарядтағыштың қуат қосқышы жоқ, сондықтан қуатты ысыраптауды болдырмау үшін пайдаланбаған кезде зарядтағышты электр розетка ұясынан ажырату керек. Зарядтау кезінде зарядтағыш электр розетка ұясына жақын және оңай қол жетімді болуы керек.

Батареяны зарядтау күйін тексеру

Bluetooth динамигі сөніп тұрған кезде, қуат түймесін басыңыз. Қуаттың индикатор шамы зарядтау күйіне байланысты әр түрлі түстермен үш рет жыпылықтайды.

Күй	Түс
30%-дан аз	• Қызыл
30–70%	• Сары
70%-дан көп	• Жасыл

Автоматты түрде қуат үнемдеу режимі

Автоматты түрде қуат үнемдеу режимінің көмегімен батареяның қуатын үнемдеңіз.

Автоматты түрде қуат үнемдеу режимін белсендіру үшін Қуат түймесі мен дыбыс деңгейі (+) түймесін бір уақытта басып тұрыңыз. Мультимедиялық файлдың ойнатылуы тоқтатылған сәттен бастап бір сағат өткен кезде Bluetooth динамигі автоматты түрде сөнеді.

Автоматты түрде қуат үнемдеу режимін аяқтау үшін қуат түймесі мен дыбыс деңгейі (-) түймесін бір уақытта басып тұрыңыз.



- Бірінші рет іске қосқан кезде Bluetooth динамигі автоматты түрде қуат үнемдеу режиміне өздігінен енеді.
- Bluetooth динамигі мобильді құрылғыға аудио кабель арқылы қосылып тұрған кезде, автоматты түрде қуат үнемдеу режимі қолжетімсіз болады.

Bluetooth динамигін қосу немесе өшіру

Bluetooth динамигін қосу немесе өшіру үшін қуат түймесін басып тұрыңыз.



Сымсыз құрылғыларды пайдалануға тыйым салынатын жерлерде, мысалы ұшақтардың бортында және ауруханаларда барлық жарияланған ескертулерді және уәкілетті қызметкерлер құрамының нұсқауларын ұстаныңыз.

Индикатор шамының хабарландырулары

Қуаттың индикатор шамы және индикатор шамы Bluetooth динамигінің күйі туралы хабарлайды.

Қуаттың индикатор шамы

Күй	Түс
Қуатты қосу	• Үш рет жасыл түспен жыпылықтайды
Зарядталуда	• Үздіксіз қосулы, қызыл
Толығымен зарядталған	• Үздіксіз қосулы, жасыл
Қуатты өшіру	• Үш рет қызыл түспен жыпылықтау
Пайдалану кезінде немесе ұйқы режимінде	• Өшірулі (қалған батарея қуаты 10%-дан азырақ болса, шам үнемі қызыл түспен жыпылықтайды.)

Индикатор шамы

Күй	Түс
Bluetooth жұптау режимі	• Қызыл және көк түспен жыпылықтау
Bluetooth арқылы жалғанған	• Үздіксіз қосулы, көк
Bluetooth қосылымы үзілді	• Үздіксіз қосулы, қызыл
Dual Sound жұптастыру режимі	• Үздіксіз қосулы, күлгін



Жалғанған құрылғыға байланысты индикатор шамы басқаша жұмыс істеуі мүмкін.

Bluetooth динамигін пайдалану

Bluetooth

Bluetooth туралы

Bluetooth — әр түрлі қашықтықтардағы әр түрлі құрылғыларға қосылу үшін 2,4 ГГц жиілігін пайдаланатын сымсыз технология стандарты. Ол кабельдерді жалғаусыз мобильді құрылғылар, компьютерлер, принтерлер және басқа сандық үй құрылғылары сияқты басқа Bluetooth қолдайтын құрылғыларға қосыла және олармен деректер алмаса алады.

Bluetooth функциясын пайдалану туралы ескертулер

- Bluetooth динамигін басқа құрылғыға қосқанда мәселелерді болдырмау үшін құрылғыларды бір-біріне жақын қойыңыз.
- Bluetooth динамигі мен екінші Bluetooth құрылғысы Bluetooth қосылым ауқымының (10 м) ішінде екеніне көз жеткізіңіз. Қашықтық, құрылғылар пайдаланылатын қоршаған ортаға байланысты өзгере алады.
- Bluetooth динамигі мен қосылған құрылғы арасында кедергілер, соның ішінде, адам денелері, қабырғалар, бұрыштар немесе қоршамдар жоқ екеніне көз жеткізіңіз.
- Жалғанған құрылғының Bluetooth антеннасына тимеңіз.
- Bluetooth кейбір өндірістік, ғылыми, медициналық және төмен қуатты өнімдермен бірдей жиілікті пайдаланады және осы өнімдер түрлерінің жанында қосылымдар орнатқанда кедергілер орын алуы мүмкін.
- Кейбір құрылғылар, әсіресе Bluetooth SIG сынақтан өткізбеген немесе бекітпеген құрылғылар Bluetooth динамигімен үйлесімді болмауы мүмкін.
- Bluetooth мүмкіндігін заңсыз мақсаттарда пайдаланбаңыз (мысалы, файлдардың пираттық көшірмелерін жасау немесе коммерциялық мақсаттарда хабарларды заңсыз түрде алу).

Басқа құрылғыға қосылу

Bluetooth арқылы жалғау

- 1 Bluetooth динамигі** Bluetooth динамигін қосу өшіру үшін қуат түймесін басып тұрыңыз.
- 2 Bluetooth динамигі** Bluetooth жұптастыру режиміне кіру үшін көп функция түймесін шамамен үш секунд бойы басып тұрыңыз.
Бірінші рет іске қосқан кезде Bluetooth динамигі Bluetooth жұптастыру режиміне автоматты түрде енеді.
- 3 Екінші құрылғы** Bluetooth мүмкіндігін белсендіріңіз және Bluetooth құрылғыларын іздеңіз.
Қосымша ақпаратты екінші құрылғының пайдаланушы нұсқаулығынан қараңыз.
- 4 Басқа құрылғы** Қолжетімді құрылғылар тізімінің ішінен **Samsung Level Box Pro (0000)** таңдаңыз.

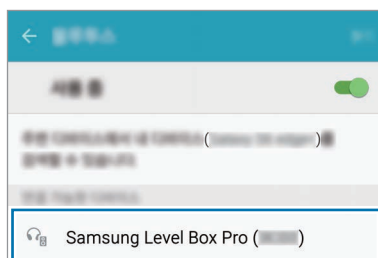

- Bluetooth динамигінің PIN коды, басқа құрылғының Bluetooth параметрлері экранында көрсетілген жақша ішіндегі төрт цифрдан тұратын сан болып табылады. Сан Bluetooth динамигіне байланысты ерекшеленеді.
- Құрылғылар жұпталғаннан кейін жақында қосылған құрылғылар әр қосқанда Bluetooth динамигіне автоматты түрде қосылады.
- Bluetooth қосылымы сәтсіз аяқталса немесе екінші құрылғы Bluetooth динамигін анықтай алмаса, екінші құрылғының тізімінен құрылғының ақпаратын жойыңыз. Содан кейін қосылу әрекетін қайталаңыз.
- Bluetooth қосылым ауқымы мен дыбыс сапасы, қосылған құрылғыларға байланысты өзгеріп отыруы мүмкін.

Дыбыс кабелі арқылы жалғау

- 1 **Bluetooth динамигі** Bluetooth динамигін қосу өшіру үшін қуат түймесін басып тұрыңыз.
- 2 **Bluetooth динамигі** Аудио кабельді аудио кабельдің ұяшығына қосыңыз.
- 3 **Басқа құрылғы** Аудио кабельдің екінші соңын Аудио ұяшығына қосыңыз.



- Bluetooth динамигі басқа құрылғыларға аудио кабель арқылы қосылып тұрған кезде, сіз ойнатуды басқару үшін көп функциялы түймесін пайдалана алмайсыз.
- Егер Bluetooth динамигі басқа құрылғыларға бір уақытта аудио кабельді және сымсыз қосылымды пайдаланып қосылған болса, Bluetooth динамигі Bluetooth арқылы жалғанған құрылғыдағы аудионы ойнатады.

Қосымша құрылғыларды қосу

Bluetooth динамигі бір уақытта ең көбі екі Bluetooth қолдайтын құрылғыға қосыла алады. Bluetooth динамигін екі құрылғыға қосқанда соңғы қосқан құрылғы негізгі құрылғы ретінде танылады. Екінші құрылғы қосымша құрылғы ретінде танылады.

- 1 Bluetooth динамигі мен құрылғыны Bluetooth арқылы жалғаңыз.
- 2 Bluetooth жұптастыру режиміне кіру үшін көп функция түймесін шамамен үш секунд бойы басып тұрыңыз.
Бірінші құрылғы ажыратылмас бұрын қосымша құрылғы ретінде сақталады.
- 3 Bluetooth динамигін басқа құрылғыға жалғау үшін бірінші құрылғыны жалғау үшін қолданылған бірдей қосылым іс рәсімін орындаңыз.
- 4 Bluetooth динамигін бірінші құрылғыға қайта жалғаңыз.



Бұл мүмкіндікті кейбір құрылғылар қолдамауы мүмкін.

Құрылғыны қайта қосу немесе ажырату

Құрылғыны қайта қосу

Егер Bluetooth қосылымы құрылғылардың арасындағы қашықтық себебінен үзілсе, құрылғыларды біраз уақыт бойы бір-біріне жақындатыңыз. Құрылғылар автоматты түрде қайта қосылады.

Егер Bluetooth қосылымы құрылғының ақаулығы себебінен үзілсе, құрылғыларды қайта қосу үшін ажыратылған құрылғыдағы Bluetooth мәзірін пайдаланыңыз.

Құрылғыны ажырату

Көп функция түймесін шамамен үш секунд бойы басып тұрыңыз. Ағымдағы қосылым аяқталады және Bluetooth динамигі Bluetooth жұптастыру режиміне өтеді.

Қосылымды, Bluetooth динамигін өшіру немесе қосылған құрылғыдағы Bluetooth мүмкіндігін өшіру арқылы аяқтауға болады. Bluetooth динамигін қайта қосқанда және құрылғылар ауқымда болғанда Bluetooth динамигі жақында қосылған құрылғыға автоматты түрде қосылады.

Екі құрылғы аудио кабель арқылы қосылған болса, екі құрылғыдан да кабельді ажыратыңыз.



Bluetooth қосылымы дұрыс ажыратылмаған болса, шу естілуі мүмкін.

Bluetooth динамигін пайдалану

Bluetooth динамигі екінші құрылғыға қосылған болса, әр түрлі мүмкіндіктер қол жетімді.



Келесі сипаттамалар Android 5.0 орнатылған Samsung мобильді құрылғысына негізделген. Жалғанып қосылған құрылғыға байланысты кейбір функциялар ерекшеленуі немесе сіздің Bluetooth динамигінде жұмыс істемеуі мүмкін.

Мультимедиялық файлдарды ойнату

Bluetooth динамигі, қосылған құрылғылардың мультимедиялық файлдарын ойнатуды басқару және олардың дыбыс деңгейін басқару мүмкіндігіне ие.



- Bluetooth динамигі белгіленген құрылғыларға қосылған кезде, мультимедиялық файлдарды ойнатуды басқару мүмкіндігіне ие болмайды.
- Bluetooth динамигі және басқа құрылғы аудио кабель арқылы қосылып тұрған кезде, Bluetooth динамигі тек дыбыс деңгейін ғана бақылай алады.
- Егер зарядтау кезінде файлды қатты дыбыс деңгейімен ойнатсаңыз, Bluetooth динамигі сөнуі мүмкін.

Мультимедиялық файлды ойнату және кідірту

Көп функция түймесін басыңыз. Ең соңғы болып ойнатылған музыкалық файл, қосылулы құрылғыда орнатылған әдепкі музыкалық қолданбада автоматты түрде ойнатылатын болады.

Ойнату кезінде, ойнатуды кідірту үшін көп функция түймесін басыңыз. Ойнатуды жалғастыру үшін көп функция түймесін қайтадан басыңыз.



Мультимедиялық файлдар екі қосылулы құрылғыда бір уақытта ойнатылып жатса, Bluetooth динамигі, бірінші болып ойнатыла бастаған құрылғыда файлды ойнататын болады. Қазіргі уақытта ойнатылып жатқан файлды кідіртсеңіз, екінші құрылғыда ойнатылып жатқан файл автоматты түрде ойнатылады.

Келесі мультимедиялық файлға өту

Файлдарды ойнату барысында келесі файлға өту үшін дыбыс деңгейі (+) түймесін басып тұрыңыз.

Алдыңғы мультимедиялық файлға өту

Ойнату барысында алдыңғы файлға өту үшін дыбыс деңгейі (-) түймесін басып тұрыңыз.

Дыбыс деңгейін реттеу

Дыбыс деңгейі түймесін басыңыз.

Samsung Level қолданбасын пайдалану

Қосылған құрылғыда Samsung Level қолданбасын Google Play Store немесе Galaxy Apps дүкенінен жүктеңіз. Осы қолданбаның көмегімен, батареяның қалған қуатын тексеруге және дыбыс деңгейін реттеуге болады. Сондай-ақ, қосылулы құрылғыда хабарландырулар болған кезде, Bluetooth динамигін дауыстық хабарландырулар арқылы хабарландыру үшін орнатуға болады. Қосымша ақпаратты қолданба анықтамасының мәзірінен қараңыз.



Samsung Level қолданбасы Android операциялық жүйесінің 4.2.2 немесе одан жоғары нұсқасы орнатылған Samsung мобильді құрылғыларымен үйлесімді. Жалғанып қосылған құрылғыға немесе операциялық жүйеге байланысты кейбір функциялар ерекшеленуі немесе сіздің Bluetooth динамигінде жұмыс істемеуі мүмкін.

Өте жоғары сапалы Bluetooth (UHQ-BT) мүмкіндігін қолдану

Егер қосылған мобильді құрылғы өте жоғары сапалы Bluetooth (UHQ-BT) мүмкіндігін қолдаса, өте жоғары сапалы мультимедиялық файлды ойнатқан кезде, UHQ стандартына тиесілі аудионы Bluetooth динамигінің көмегімен тыңдауға болады. UHQ-BT мүмкіндігін аяқтау үшін қосылған мобильді құрылғыда Samsung Level қолданбасын пайдаланыңыз. Қосымша ақпаратты Samsung Level қолданбасының анықтамасынан қараңыз.



- UHQ аудио тыңдау үшін Bluetooth мүмкіндігін қолданған кезде, Bluetooth динамигі батареясын қолдану тиімділігі мен Bluetooth (10 м) ең жоғары ауқымы қысқартылуы мүмкін.
- Қосылған мобильді құрылғы үшін өнімнің айрықшаламасын қарау және ол UHQ-BT мүмкіндігіне қолдау көрсететіндігіне көз жеткізу мақсатында www.samsung.com сілтемесінен өтіңіз.

Аудионы Dual Sound мүмкіндігі бөлісу

Bluetooth динамигінде тыңдап жатқан аудионы Dual Sound мүмкіндігін қолдайтын басқа Bluetooth динамиктерімен бөлісіңіз. Екі Bluetooth динамигін қосып, бірдей аудионы ойнатуға немесе оларды екі арналы динамик ретінде пайдалануға болады.

Аудионы бөлісіңіз келетін Bluetooth динамигі қосулы екеніне көз жеткізіңіз.



- Bluetooth динамигін смартфон немесе планшет сияқты мобильді құрылғыға қосу керек. Егер Bluetooth динамигі мобильді құрылғыға қосылмаған болса немесе бірнеше мобильді құрылғыға қосылған болса, аудионы басқа Bluetooth динамигімен бөлісе алмайсыз.
- Егер Bluetooth динамигі мен қосылған құрылғылардың арасындағы қашықтық тым үлкен болса, олардың арасында кедергі болса немесе Wi-Fi сигналы тым қатты болса, дыбыс сапасы төмен болуы мүмкін.
- Егер Dual Sound мүмкіндігін пайдаланған уақытта Bluetooth динамигін сөндіріп, қайтадан қоссаңыз, ол Dual Sound мүмкіндігіне оралуға әрекет жасайды. Алайда, егер басқа Bluetooth динамигі мобильді құрылғыға қосылған болса, Dual Sound мүмкіндігінің жұмысы қалпына келтірілмейді.
- Бөлісу кезінде өшірілсе, екінші Bluetooth динамигі сіздің Bluetooth динамигіңізден ажыратылады. Қайта қосқанда ол аудионы бөлісу алдында қосулы болған мобильді құрылғыға автоматты түрде қайта қосылады.
- Аудионы бөліскен уақытта, дауыстық хабарландыру мүмкіндігі сөндірулі болады.
- Басқа Bluetooth динамигі үшін өнімнің айрықшаламасын қарау және ол Dual Sound мүмкіндігіне қолдау көрсететіндігіне көз жеткізу мақсатында www.samsung.com сілтемесінен өтіңіз.

Көп функциялы түймесі мен дыбыс деңгейі түймесін пайдалану

Аудионы екі Bluetooth динамигі арқылы бір уақытта тыңдауға болады. Басқа Bluetooth динамигін анықтау үшін көп функциялы түймесі мен жыбыс деңгейі (-) түймесін шамамен бір секунд бойы басып тұрыңыз.

Содан кейін, Bluetooth динамигінде көп функциялы түймесі мен дыбыс деңгейі (+) түймесін шамамен бір секунд бойы басып тұрыңыз. Сіз қазіргі уақытта тыңдап жатқан аудио екінші Bluetooth динамигімен бөлісіледі.

Аудионы бөлісуді тоқтату үшін, Bluetooth динамигінде дыбыс деңгейі (+) түймесі мен дыбыс деңгейі (-) түймесін шамамен бір секунд бойы басып тұрыңыз.

Samsung Level қолданбасын пайдалану

Қосылып тұрған мобильді құрылғыда, басқа Bluetooth динамигімен аудионы бөлісу үшін Samsung Level қолданбасын іске қосыңыз. Dual Sound мүмкіндігін пайдаланып жатқан уақытта, екі арналы динамикті жасау үшін дыбысты екіге бөлуге болады.

Қосымша ақпаратты қолданба анықтамасының ақпаратынан қараңыз.

Қосымша

Ақаулықтарды жою

Samsung сервис орталығына хабарласпай тұрып, келесі шешімдерді қолданып көріңіз.

Bluetooth динамигіңіз қосылмайды

Батареяның қуаты толықтай таусылған кезде, Bluetooth динамигі қосылмайтын болады. Bluetooth динамигін қосудың алдында батареяны толықтай зарядтаңыз.

Bluetooth динамигіңіз қатып қалды

Bluetooth динамигі қатып қалса немесе тұрып қалса, мұны Bluetooth динамигін өшіру, содан кейін қайтадан қосу арқылы шешіп көріңіз.

Bluetooth динамигі әлі жауап бермей жатса, Bluetooth қосылымын аяқтап, қайта қосыңыз. Мұны істеу үшін көп функциялы түймесін шамамен үш секундтай басып тұрыңыз. Bluetooth динамигі Bluetooth жұптау режиміне кіргенде құрылғыларды қайтадан қосыңыз, содан кейін Bluetooth динамигінің жұмысын тексеріңіз.

Егер ақаулық әлі де шешілмей жатса, Samsung сервис орталығына хабарласыңыз.

Батарея дұрыс зарядталмайды (Samsung бекіткен USB кабельдері және зарядтағыштар үшін)

USB кабелі немесе зарядтағыш дұрыс жалғанғанын тексеріңіз.

Егер ақаулық әлі де шешілмей жатса, Samsung сервис орталығына хабарласыңыз.

Басқа Bluetooth құрылғысы Bluetooth динамигіңізді таба алмады

- Bluetooth динамигіңіз Bluetooth жұптастыру режимінде екенін тексеріңіз.
- Bluetooth динамигін қайта іске қосыңыз және Bluetooth динамигін қайтадан іздеп көріңіз.
- Bluetooth динамигі мен екінші Bluetooth құрылғысы Bluetooth қосылым ауқымының (10 м) ішінде екеніне көз жеткізіңіз.

Егер жоғарыдағы кеңестер ақаулықты шешуге көмектеспесе, Samsung сервис орталығына хабарласыңыз.

Bluetooth динамигіңіз басқа Bluetooth құрылғысына қосыла алмайды

- Bluetooth динамигі мен екінші Bluetooth құрылғысы ең жоғары Bluetooth ауқымының (10 м) ішінде екеніне көз жеткізіңіз.
- Қосылғыңыз келетін құрылғыда барлық жұптастырылған құрылғыларды ажыратып, қайта қосылып көріңіз.

Bluetooth қосылымы жиі ажыратылады

- Егер құрылғылар арасында кедергілер болса, жұмыс қашықтығы төмендеуі мүмкін.
- Bluetooth динамигі мен екінші Bluetooth құрылғысы ең жоғары Bluetooth ауқымының (10 м) ішінде екеніне көз жеткізіңіз.
- Bluetooth динамигін басқа Bluetooth құрылғыларымен бірге пайдаланғанда қосылымға электромагниттік толқындар әсер етуі мүмкін. Bluetooth динамигін азырақ сымсыз құрылғылар бар орталарда пайдаланыңыз.

Bluetooth динамигі нұсқаулықта сипатталғаннан басқаша жұмыс істейді

- Қол жетімді функциялар қосылған құрылғыға байланысты өзгеріп отыруы мүмкін.
- Екі құрылғы Bluetooth динамигімен бір уақытта қосылғанда кейбір мүмкіндіктерді пайдалану мүмкін емес.

Батареяның қуаты, сатып алғаннан кейінгі сәтке қарағанда тез таусылады

- Егер Bluetooth динамигіне немесе батареяға өте төмен немесе өте жоғары температура әсер етсе, пайдалы заряд қысқаруы мүмкін.
- Батарея тозады және пайдалы заряд уақыт өте келе қысқара береді.



Авторлық құқық

Copyright © 2016 Samsung Electronics

Бұл нұсқаулық халықаралық авторлық құқықтар туралы заңдармен қорғалған.

Samsung Electronics компаниясының алдын ала жазбаша рұқсатынсыз бұл нұсқаулықтың ешбір бөлігін кез келген түрде немесе кез келген әдіс, электрондық немесе механикалық, соның ішінде, фотокөшіру, жазу немесе кез келген ақпараттық қоймада және шығарып алу жүйесінде сақтау арқылы көшіруге, таратуға, аударуға немесе тасымалдауға болмайды.

Сауда белгілері

- SAMSUNG және SAMSUNG логотипі — Samsung Electronics компаниясының тіркелген сауда белгілері.
- Bluetooth® — Bluetooth SIG корпорациясының әлемдегі тіркелген сауда белгісі.
- Барлық басқа сауда белгілері және авторлық құқықтар сәйкес иелерінің меншігі болып табылады.

Read me first

Please read this manual before using the device to ensure safe and proper use.

- Images may differ in appearance from the actual product. Content is subject to change without prior notice.
- Before connecting the Bluetooth speaker to your other device, make sure the other device is compatible with the Bluetooth speaker.

Instructional icons



Warning: situations that could cause injury to yourself or others



Caution: situations that could cause damage to your device or other equipment



Notice: notes, usage tips, or additional information

Getting started

Package contents

Check the product box for the following items:

- Bluetooth speaker
- Quick start guide



- The items supplied with the device and any available accessories may vary depending on the region or service provider.
- The supplied items are designed only for this device and may not be compatible with other devices.
- Appearances and specifications are subject to change without prior notice.
- You can purchase additional accessories from your local Samsung retailer. Make sure they are compatible with the device before purchase.
- Use only Samsung-approved accessories. Using unapproved accessories may cause the performance problems and malfunctions that are not covered by the warranty.
- Availability of all accessories is subject to change depending entirely on manufacturing companies. For more information about available accessories, refer to the Samsung website.

Device layout

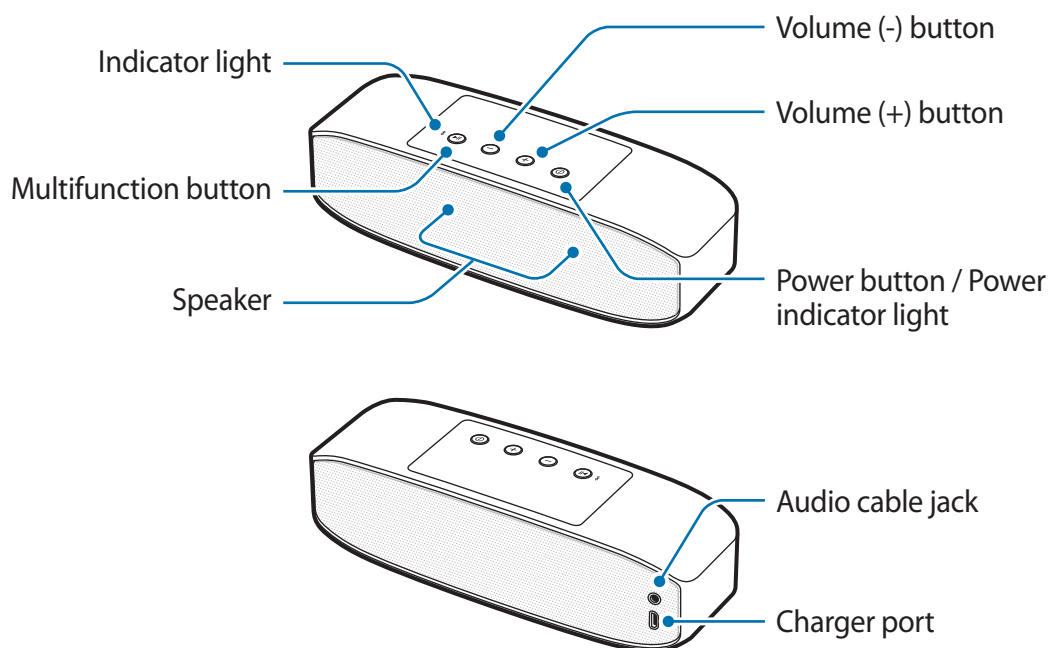

Buttons and functions

Name	Function
Power button / Power indicator light	<ul style="list-style-type: none"> Press and hold to turn the Bluetooth speaker on or off. The power indicator light alerts you to the battery status.
Multifunction button	<ul style="list-style-type: none"> Press and hold for approximately three seconds to enter Bluetooth pairing mode. Press to reconnect devices when the connection is lost. Press to play or pause multimedia files.
Volume buttons	<ul style="list-style-type: none"> Press to adjust the volume during media playback. Press and hold the Volume (+) button to skip to the next file during media playback. Press and hold the Volume (-) button to skip to the previous file during media playback.

Charging the battery

Before using the Bluetooth speaker for the first time or when the battery has been unused for extended periods, you must charge the battery.



Use only Samsung-approved chargers (5 V/2 A or higher) and cables. Unapproved chargers or cables can cause the battery to explode or damage the Bluetooth speaker.



If the battery is completely discharged, the Bluetooth speaker cannot be turned on immediately when the charger is connected. Allow a depleted battery to charge for a few minutes before turning on the Bluetooth speaker.

Connect the Bluetooth speaker to the USB power adaptor via the USB cable. Plug the USB power adaptor into an electric socket.

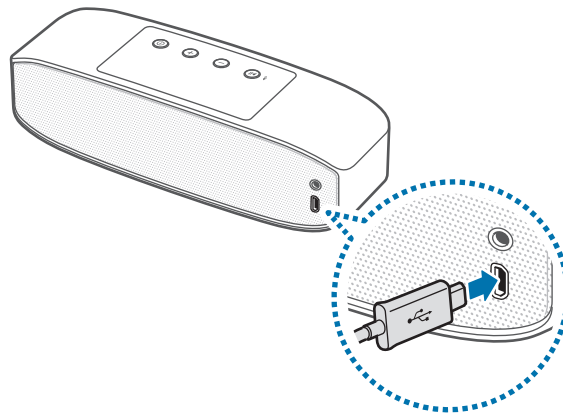

Connecting the charger improperly may cause serious damage to the Bluetooth speaker. Any damage caused by misuse is not covered by the warranty.



- Using a power source other than the charger, such as a computer, may result in a slower charging speed due to a lower electric current.
- The Bluetooth speaker can be used while it is charging, but it may take longer to fully charge the battery.
- While charging, the Bluetooth speaker may heat up. This is normal and should not affect the Bluetooth speaker's lifespan or performance. If the battery gets hotter than usual, the charger may stop charging.
- If the Bluetooth speaker is not charging properly, take the Bluetooth speaker and the charger to a Samsung Service Center.

After fully charging, first unplug the USB cable from the Bluetooth speaker, and then unplug it from the electric socket.



To save energy, unplug the charger when not in use. The charger does not have a power switch, so you must unplug the charger from the electric socket when not in use to avoid wasting power. The charger should remain close to the electric socket and easily accessible while charging.

Checking the battery charging status

When the Bluetooth speaker is turned on, press the Power button. The power indicator light will flash three times in different colors depending on the charging status.

Status	Color
Less than 30%	• Red
30–70%	• Yellow
More than 70%	• Green

Auto power saving mode

Save battery power by activating auto power saving mode.

Press and hold the Power button and the Volume (+) button simultaneously to activate auto power saving mode. The Bluetooth speaker is automatically turned off when one hour has passed since the media file playback paused.

To deactivate auto power saving mode, press and hold the Power button and the Volume (-) button simultaneously.



- When you turn on the Bluetooth speaker for the first time, it automatically enters auto power saving mode.
- You cannot use auto power saving mode when the Bluetooth speaker is connected to a mobile device via an audio cable.

Turning the Bluetooth speaker on or off

Press and hold the Power button to turn the Bluetooth speaker on or off.



Follow all posted warnings and directions from authorized personnel in areas where the use of wireless devices is restricted, such as airplanes and hospitals.

Indicator light identification

The power indicator light and the indicator light alerts you to the Bluetooth speaker's status.

Power indicator light

Status	Color
Power on	• Flashes green three times
Charging	• Continuously on red
Fully charged	• Continuously on green
Power off	• Flashes red three times
During use or in sleep mode	• Off (If the remaining battery power is less than 10%, the light continuously flashes red.)

Indicator light

Status	Color
Bluetooth pairing mode	<ul style="list-style-type: none">• Flashes red and blue
Connected via Bluetooth	<ul style="list-style-type: none">• Continuously on blue
Lost Bluetooth connection	<ul style="list-style-type: none">• Continuously on red
Dual Sound pairing mode	<ul style="list-style-type: none">• Continuously on purple



The indicator light may work differently depending on the connected device.

Using the Bluetooth speaker

Bluetooth

About Bluetooth

Bluetooth is a wireless technology standard that uses a 2.4 GHz frequency to connect to various devices over short distances. It can connect and exchange data with other Bluetooth enabled devices, such as mobile devices, computers, printers, and other digital home appliances, without connecting via cables.

Notices for using Bluetooth

- To avoid problems when connecting your Bluetooth speaker to another device, place the devices close to each other.
- Ensure that your Bluetooth speaker and the other Bluetooth device are within the Bluetooth connection range (10 m). The distance may vary depending on the environment the devices are used in.
- Ensure that there are no obstacles between the Bluetooth speaker and a connected device, including human bodies, walls, corners, or fences.
- Do not touch the Bluetooth antenna of a connected device.
- Bluetooth uses the same frequency as some industrial, scientific, medical, and low power products and interference may occur when making connections near these types of products.
- Some devices, especially those that are not tested or approved by the Bluetooth SIG, may be incompatible with your Bluetooth speaker.
- Do not use the Bluetooth feature for illegal purposes (for example, pirating copies of files or illegally tapping communications for commercial purposes).

Connecting to another device

Connecting via Bluetooth

- 1 Bluetooth speaker** Press and hold the Power button to turn on the Bluetooth speaker.
- 2 Bluetooth speaker** Press and hold the Multifunction button for approximately three seconds to enter Bluetooth pairing mode.
When you turn on the Bluetooth speaker for the first time, it automatically enters Bluetooth pairing mode.
- 3 Other device** Activate the Bluetooth feature and search for Bluetooth devices.
For more information, refer to the other device's user manual.
- 4 Other device** Tap **Samsung Level Box Pro (0000)** from the list of available devices.

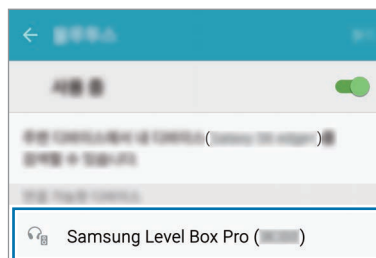

- The PIN for the Bluetooth speaker is the four-digit number in parenthesis displayed on the other device's Bluetooth settings screen. The number differs depending on the Bluetooth speaker.
- Once devices are paired, recently connected devices automatically connect to your Bluetooth speaker whenever you turn it on.
- If the Bluetooth connection fails or the other device cannot locate the Bluetooth speaker, remove the device's information from the other device's list. Then, try to connect again.
- The Bluetooth connection range and sound quality may vary depending on the connected devices.

Connecting via an audio cable

- 1 **Bluetooth speaker** Press and hold the Power button to turn on the Bluetooth speaker.
- 2 **Bluetooth speaker** Plug the audio cable into the audio cable jack.
- 3 **Other device** Plug the other end of the audio cable into the audio output jack.



- When the Bluetooth speaker is connected to other devices via an audio cable, you cannot use the Multifunction button to control the playback.
- If the Bluetooth speaker is connected to other devices via an audio cable and wireless connection simultaneously, the Bluetooth speaker plays audio from the device connected via Bluetooth.

Connecting additional devices

The Bluetooth speaker can connect to a maximum of two Bluetooth-enabled devices at the same time. When you connect the Bluetooth speaker to two devices, the last device you connect is recognized as the primary device. The other device is recognized as the secondary device.

- 1 Connect the Bluetooth speaker and a device via Bluetooth.
- 2 Press and hold the Multifunction button for approximately three seconds to enter Bluetooth pairing mode.
The first device is saved as the secondary device before it is disconnected.
- 3 Follow the same connection procedure used for connecting the first device to connect the Bluetooth speaker to another device.
- 4 Reconnect the Bluetooth speaker to the first device.



This feature may not be supported on some devices.

Reconnecting or disconnecting device

Reconnecting the device

If the Bluetooth connection ends due to the distance between the devices, bring the devices closer together within a certain period of time. The devices will automatically reconnect.

If the Bluetooth connection ends because of a device malfunction, use the Bluetooth menu on the disconnected device to reconnect the devices.

Disconnecting the device

Press and hold the Multifunction button for approximately three seconds. The current connection will end and the Bluetooth speaker will enter Bluetooth pairing mode.

You can also end the connection by turning off the Bluetooth speaker or deactivating the Bluetooth feature on the connected device. When you turn on the Bluetooth speaker again and the devices are in range, the Bluetooth speaker automatically connects with the most recently connected device.

When the devices are connected via an audio cable, unplug the cable from both devices.



Noise may occur if the Bluetooth connection is disconnected improperly.

Using the Bluetooth speaker

Various features are available when the Bluetooth speaker is connected to another device.



The following descriptions are based on a Samsung mobile device running Android 5.0. Some features may differ or may not work on your Bluetooth speaker depending on the connected device.

Playing multimedia files

The Bluetooth speaker can control media playback and the volume of connected devices.



- The Bluetooth speaker may not be able to control media playback when connected to some devices.
- When the Bluetooth speaker and another device are connected via an audio cable, the Bluetooth speaker can control only the volume.
- The Bluetooth speaker may turn off if you play the audio too loud while it is charging.

Playing and pausing a multimedia file

Press the Multifunction button. The most recently-played music file will play automatically in the default music app installed on the connected device.

During playback, press the Multifunction button to pause playback. To resume playback, press the Multifunction button again.



When two connected devices are simultaneously playing multimedia files, the Bluetooth speaker will stream from the device that started playing a file first. When you pause the currently-playing file, the file playing on the other device will play automatically.

Skipping to the next multimedia file

Press and hold the Volume (+) button to skip to the next file during playback.

Skipping to the previous multimedia file

Press and hold the Volume (-) button to skip to the previous file during playback.

Adjusting the volume

Press the Volume button.

Using Samsung Level

On the connected device, download the Samsung Level app from Google Play Store or Galaxy Apps. With the app, you can check the remaining battery power and adjust the volume. You can also set the Bluetooth speaker to notify you via voice notification when you have notifications on the connected device. For more information, refer to the app's help menu.



The Samsung Level app is compatible with Samsung mobile devices running Android 4.2.2 or higher. Some features may differ or may not work on your Bluetooth speaker depending on the connected device or the operating system.

Using the ultra-high quality Bluetooth (UHQ-BT) feature

If a connected mobile device supports the ultra-high quality Bluetooth (UHQ-BT) feature, you can listen to UHQ audio using the Bluetooth speaker when you play the ultra-high quality media file. Use the Samsung Level app on the connected mobile device to deactivate the UHQ-BT feature. For more information, refer to the Samsung Level app's help information.



- When you use the Bluetooth feature to listen to UHQ audio, the Bluetooth speaker's battery efficiency and the maximum Bluetooth range (10 m) may be reduced.
- Visit www.samsung.com to view the product specifications for the connected mobile device to confirm that it supports the UHQ-BT feature.

Sharing audio via Dual Sound

Share audio that you are listening to on your Bluetooth speaker with other Bluetooth speakers that support the Dual Sound feature. You can connect two Bluetooth speakers to play the same audio or to use them as a two-channel speaker.

Ensure that the Bluetooth speaker that you want to share audio with is turned on.



- Your Bluetooth speaker must be connected to a mobile device, such as a smartphone or tablet. If your Bluetooth speaker is not connected to a mobile device, or is connected to more than one mobile device, you cannot share audio with other Bluetooth speakers.
- If the distance between your Bluetooth speaker and the connected devices is too great, there is an obstacle between them, or the Wi-Fi signal is strong, the audio quality may be poor.
- If you turn off your Bluetooth speaker and turn it on again while using the Dual Sound feature, it will try to reactivate the Dual Sound feature. However, if another Bluetooth speaker is connected to the mobile device, the Dual Sound feature is not reactivated.
- If the other Bluetooth speaker is turned off during sharing, it will be disconnected from your Bluetooth speaker. When you turn it on again, it will automatically reconnect to the mobile device that it was connected to before sharing audio.
- While sharing audio, the voice notification feature will be disabled.
- Visit www.samsung.com to view the product specifications for the other Bluetooth speaker to confirm that it supports the Dual Sound feature.

Using the Multifunction and Volume buttons

You can listen to audio through two Bluetooth speakers simultaneously. Press and hold the Multifunction button and the Volume (-) button on the other Bluetooth speaker for approximately one second to enable it to be located.

Then, press and hold the Multifunction button and the Volume (+) button on your Bluetooth speaker for approximately one second. The audio you are currently listening to will be shared with the other Bluetooth speaker.

To stop sharing audio, press and hold the Volume (+) button and the Volume (-) button on your Bluetooth speaker for approximately one second.

Using Samsung Level

On the connected mobile device, launch the Samsung Level app to share audio with another Bluetooth speaker. While using the Dual Sound feature, you can separate the sound to create a two-channel speaker setup.

For more information, refer to the app's help information.

Appendix

Troubleshooting

Before contacting a Samsung Service Center, please attempt the following solutions.

Your Bluetooth speaker does not turn on

When the battery is completely discharged, your Bluetooth speaker will not turn on. Charge the battery completely before turning on the Bluetooth speaker.

Your Bluetooth speaker freezes

If the Bluetooth speaker freezes or hangs, try to resolve it by turning off the Bluetooth speaker and then turning it on again.

If the Bluetooth speaker is still unresponsive, end the Bluetooth connection and reconnect it. To do this, press the Multifunction button for approximately three seconds. When the Bluetooth speaker enters Bluetooth pairing mode, connect the devices again, and then check the operation of the Bluetooth speaker.

If the problem is still not resolved, contact a Samsung Service Center.

The battery does not charge properly (For Samsung-approved USB cables and chargers)

Ensure that the USB cable or the charger is connected properly.

If the problem is still not resolved, contact a Samsung Service Center.

Another Bluetooth device cannot locate your Bluetooth speaker

- Ensure that your Bluetooth speaker is in Bluetooth pairing mode.
- Restart your Bluetooth speaker and search for the Bluetooth speaker again.
- Ensure that your Bluetooth speaker and the other Bluetooth device are within the Bluetooth connection range (10 m).

If the tips above do not solve the problem, contact a Samsung Service Center.

Your Bluetooth speaker cannot connect to another Bluetooth device

- Ensure that your Bluetooth speaker and the other Bluetooth device are within the maximum Bluetooth range (10 m).
- On the device you want to connect with, disconnect all paired devices and try to connect again.

Bluetooth connection is often disconnected

- If there are obstacles between the devices, the operating distance may be reduced.
- Ensure that your Bluetooth speaker and the other Bluetooth device are within the maximum Bluetooth range (10 m).
- When using the Bluetooth speaker with other Bluetooth devices, the connection may be affected by electromagnetic waves. Use the Bluetooth speaker in environments with fewer wireless devices present.

The Bluetooth speaker works differently as described in the manual

- Available functions may differ depending on the connected device.
- Some features cannot be used when two devices are connected with the Bluetooth speaker at the same time.

The battery depletes faster than when first purchased

- When you expose the Bluetooth speaker or the battery to very cold or very hot temperatures, the useful charge may be reduced.
- The battery is consumable and the useful charge will get shorter over time.

Copyright

Copyright © 2016 Samsung Electronics

This manual is protected under international copyright laws.

No part of this manual may be reproduced, distributed, translated, or transmitted in any form or by any means, electronic or mechanical, including photocopying, recording, or storing in any information storage and retrieval system, without the prior written permission of Samsung Electronics.

Trademarks

- SAMSUNG and the SAMSUNG logo are registered trademarks of Samsung Electronics.
- Bluetooth® is a registered trademark of Bluetooth SIG, Inc. worldwide.
- All other trademarks and copyrights are the property of their respective owners.

Lea la siguiente información antes de utilizar el producto

Lea este manual antes de utilizar el dispositivo a fin de garantizar el uso correcto y seguro.

- Es posible que las imágenes no sean exactamente iguales al producto real. El contenido está sujeto a cambio sin previo aviso.
- Antes de conectar el altavoz Bluetooth con el otro dispositivo, asegúrese de que el otro dispositivo sea compatible con el altavoz Bluetooth.

Iconos instructivos



Advertencia: Situaciones que pueden provocarle lesiones a usted o a otras personas



Precaución: Situaciones que pueden provocarle daños al dispositivo o a otros equipos



Aviso: Notas, sugerencias de uso o información adicional

Para comenzar

Contenidos de la caja

Busque los siguientes elementos en la caja del producto:

- Altavoz Bluetooth
- Guía de inicio rápido



- Los elementos que vienen con el dispositivo y los accesorios disponibles pueden variar según la región o el proveedor de servicios.
- Los elementos suministrados están diseñados exclusivamente para este dispositivo y podrían no ser compatibles con otros dispositivos.
- El aspecto y las especificaciones están sujetos a cambio sin previo aviso.
- Podrá comprar accesorios adicionales en su distribuidor local de Samsung. Asegúrese de que sean compatibles con el dispositivo antes de comprarlos.
- Utilice solo accesorios aprobados por Samsung. El uso de accesorios no aprobados podría provocar problemas de rendimiento y errores de funcionamiento que no se encuentran cubiertos por la garantía.
- La disponibilidad de todos los accesorios se encuentra sujeta a cambio y depende completamente de las empresas fabricantes. Para obtener más información sobre los accesorios disponibles, consulte el sitio web de Samsung.

Diseño del dispositivo

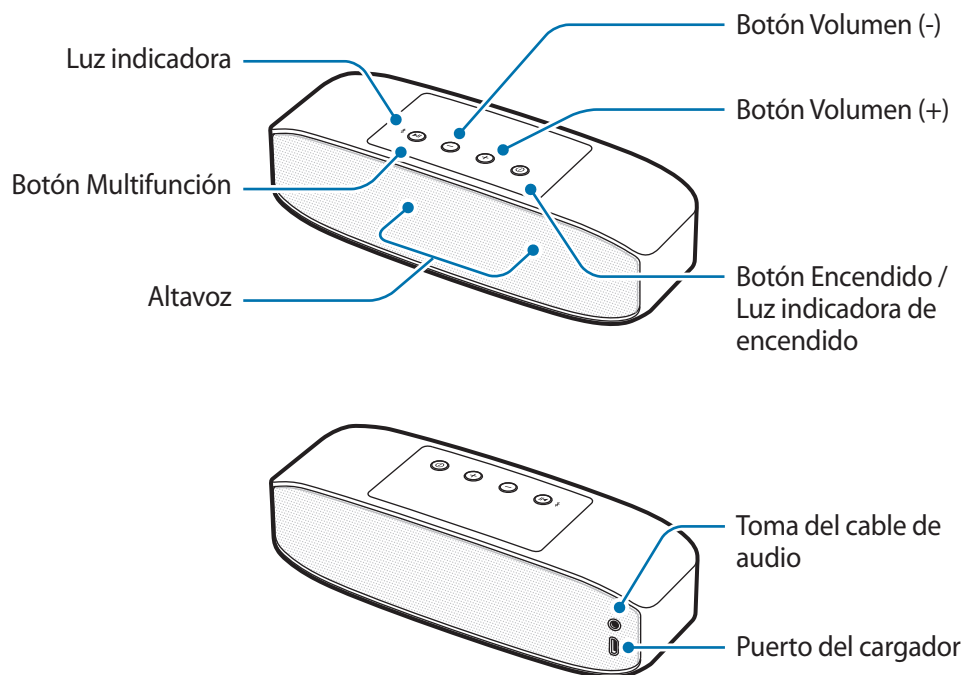

Botones y funciones

Nombre	Función
Botón Encendido / Luz indicadora de encendido	<ul style="list-style-type: none">• Manténgalo presionado para encender o apagar el altavoz Bluetooth.• La luz indicadora de energía le comunica el nivel de batería.
Botón Multifunción	<ul style="list-style-type: none">• Manténgalo presionado durante aproximadamente tres segundos para ingresar en el modo de vinculación Bluetooth.• Presiónelo para volver a conectar los dispositivos si se pierde la conexión.• Presiónelo para reproducir o pausar archivos multimedia.
Botones de Volumen	<ul style="list-style-type: none">• Presiónelo para ajustar el volumen durante la reproducción multimedia.• Mantenga presionado el botón Volumen (+) para pasar al archivo siguiente durante la reproducción multimedia.• Mantenga presionado el botón Volumen (-) para pasar al archivo anterior durante la reproducción multimedia.

Carga de la batería

Antes de utilizar el altavoz Bluetooth por primera vez o si no ha utilizado la batería durante un largo período de tiempo, deberá cargar la batería.



Utilice solo cargadores y cables aprobados por Samsung (5 V/2 A o superior). Los cargadores o cables no aprobados pueden provocar que la batería explote o dañe el altavoz Bluetooth.



Si la batería se encuentra completamente descargada, no podrá encender el altavoz Bluetooth inmediatamente después de conectar el cargador. Deje que la batería agotada se cargue durante algunos minutos antes de encender el altavoz Bluetooth.

Conecte el altavoz Bluetooth al adaptador de corriente USB con el cable USB. Conecte el adaptador de corriente USB a una toma eléctrica.

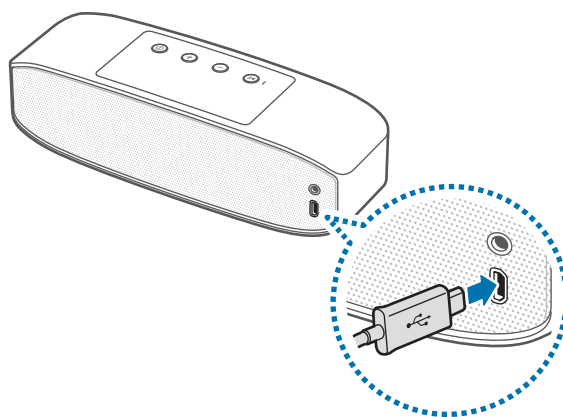

Si conecta el cargador en forma incorrecta, podría provocar daños serios al altavoz Bluetooth. La garantía no cubre ningún daño provocado por el mal uso.



- Si utiliza una fuente de energía diferente al cargador, como una computadora, la velocidad de carga podría ser inferior debido a una corriente eléctrica más lenta.
- El altavoz Bluetooth puede utilizarse durante la carga, sin embargo la batería podría tardar más en cargarse completamente.
- Durante la carga, es posible que el altavoz Bluetooth se caliente. Esto es normal y no tiene por qué afectar la vida útil o al rendimiento del altavoz Bluetooth. Si la batería se calienta más de lo normal, el cargador podría interrumpir la carga.
- Si el altavoz Bluetooth no se está cargando correctamente, lleve el altavoz Bluetooth y el cargador a un Centro de Servicios de Samsung.

Cuando la carga esté completa, desconecte primero el cable USB del altavoz Bluetooth, y luego de la toma eléctrica.



Para ahorrar energía, desconecte el cargador cuando no esté utilizándolo. El cargador no dispone de interruptor de encendido/apagado, por lo que deberá desconectarlo de la toma eléctrica cuando no esté en uso para evitar el desperdicio de energía. El cargador deberá permanecer cerca de la toma eléctrica, y deberá poder acceder a él fácilmente mientras el dispositivo se esté cargando.

Comprobar el nivel de carga de la batería

Si el altavoz Bluetooth se encuentra encendido, presione el botón Encendido. La luz indicadora de energía parpadeará tres veces en diferentes colores según el estado de la carga.

Estado	Color
Menos del 30%	• Rojo
30–70%	• Amarillo
Más del 70%	• Verde

Modo de ahorro de energía automático

Ahorre batería activando el modo de ahorro de energía automático.

Mantenga presionado el botón Encendido y el botón Volumen (+) a la vez para activar el modo de ahorro de energía automático. El altavoz Bluetooth se apagará automáticamente una hora después de que haya pausado la reproducción de un archivo multimedia.

Para desactivar el modo de ahorro de energía automático, mantenga presionado el botón Encendido y el Botón Volumen (-) a la vez.



- Al encender el altavoz Bluetooth por primera vez, este ingresará automáticamente en el modo de ahorro de energía automático.
- No se puede utilizar el modo de ahorro de energía automático si el altavoz Bluetooth se encuentra conectado con un dispositivo móvil mediante un cable de audio.

Encendido y apagado del altavoz Bluetooth

Mantenga presionado el botón Encendido para encender o apagar el altavoz Bluetooth.



Cumpla con todas las advertencias e instrucciones del personal autorizado en lugares en los cuales exista una restricción sobre el uso de dispositivos inalámbricos, como por ejemplo en aviones u hospitales.

Identificación de la luz indicadora

La luz indicadora de energía y la luz indicadora le comunican el estado del altavoz Bluetooth.

Luz indicadora de energía

Estado	Color
Encender	• Intermitente verde tres veces
Cargando	• Luz encendida en color rojo
Carga completa	• Luz encendida en color verde
Apagar	• Intermitente rojo tres veces
Durante el uso o en el modo Inactivo	• Apagado (si la batería restante es menos del 10%, la luz será intermitente y de color rojo.)

Luz indicadora

Estado	Color
Modo de vinculación Bluetooth	<ul style="list-style-type: none">• Intermitente rojo y azul
Conectado mediante Bluetooth	<ul style="list-style-type: none">• Luz encendida en color azul
Se ha perdido la conexión Bluetooth	<ul style="list-style-type: none">• Luz encendida en color rojo
Modo de vinculación de sonido doble	<ul style="list-style-type: none">• Luz encendida en color violeta



La luz indicadora podrá funcionar de manera diferente en función del dispositivo conectado.

Uso del altavoz Bluetooth

Bluetooth

Sobre la tecnología Bluetooth

Bluetooth es una tecnología inalámbrica estándar que emplea una frecuencia de 2,4 GHz para conectarse con diversos dispositivos a distancias cortas. Permite la conexión y el intercambio de datos con otros dispositivos habilitados para Bluetooth, tales como dispositivos móviles, computadoras, impresoras y otros electrodomésticos digitales, sin que sea necesario utilizar cables.

Avisos para el uso de Bluetooth

- Para evitar problemas al conectar el altavoz Bluetooth con otro dispositivo, acerque los dispositivos.
- Asegúrese de que el altavoz Bluetooth y el otro dispositivo Bluetooth se encuentren dentro del rango de conexión Bluetooth (10 m). La distancia puede variar según el entorno en el cual usen los dispositivos.
- Asegúrese de que no haya obstáculos entre el altavoz Bluetooth y el dispositivo conectado, incluyendo personas, paredes, esquinas o cercos.
- No toque la zona de la antena Bluetooth del dispositivo conectado.
- La función Bluetooth utiliza la misma frecuencia que algunos productos industriales, científicos, médicos o de bajo consumo de energía, y podría producirse interferencia al establecer conexiones cerca de este tipo de productos.
- Algunos dispositivos, en especial aquellos que no han sido probados o aprobados por Bluetooth SIG, podrían no ser compatibles con el altavoz Bluetooth.
- No use la función Bluetooth con propósitos ilegales (por ejemplo, para piratear copias de archivos o interceptar comunicaciones de manera ilegal con propósitos comerciales).

Conexión con otro dispositivo

Conexión Bluetooth

- 1 Altavoz Bluetooth** Mantenga presionado el botón Encendido para encender el altavoz Bluetooth.
- 2 Altavoz Bluetooth** Mantenga presionado el botón Multifunción durante aproximadamente tres segundos para ingresar en el modo de vinculación Bluetooth.
Al encender el altavoz Bluetooth por primera vez, este ingresará automáticamente en el modo de vinculación Bluetooth.
- 3 Otro dispositivo** Active la función Bluetooth y busque dispositivos Bluetooth.
Para obtener más información, consulte el manual del usuario del otro dispositivo.
- 4 Otro dispositivo** Toque **Samsung Level Box Pro (0000)** en la lista de dispositivos disponibles.

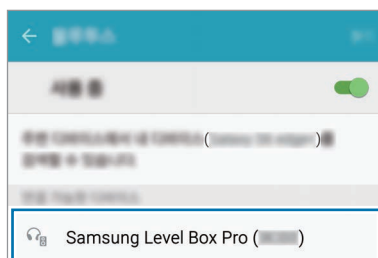

- El PIN del altavoz Bluetooth es el número de cuatro dígitos entre paréntesis que aparece en la pantalla de configuración Bluetooth del otro dispositivo. El número es diferente según el altavoz Bluetooth.
- Una vez que los dispositivos estén vinculados, los dispositivos que haya conectado recientemente se conectarán automáticamente al altavoz Bluetooth cada vez que lo encienda.
- Si la conexión Bluetooth falla o el otro dispositivo no puede ubicar al altavoz Bluetooth, retire la información del dispositivo de la lista del otro dispositivo. Después, intente realizar la conexión nuevamente.
- El rango de conexión Bluetooth y la calidad del sonido pueden variar en función de los dispositivos conectados.

Conexión con cable de audio

- 1 Altavoz Bluetooth** Mantenga presionado el botón Encendido para encender el altavoz Bluetooth.
- 2 Altavoz Bluetooth** Conecte el cable de audio en la toma del cable de audio.
- 3 Otro dispositivo** Conecte el otro extremo del cable de audio en la toma de salida de audio.



- Si el altavoz Bluetooth se encuentra conectado con otros dispositivos mediante un cable de audio, no podrá utilizar el botón Multifunción para controlar la reproducción.
- Si conecta el altavoz Bluetooth con otros dispositivos que usan un cable de audio y una conexión inalámbrica a la vez, el altavoz Bluetooth reproducirá el audio del dispositivo conectado mediante Bluetooth.

Conexión de dispositivos adicionales

El altavoz Bluetooth puede conectarse con hasta dos dispositivos habilitados para Bluetooth a la vez. Al conectar el altavoz Bluetooth con dos dispositivos, el último dispositivo con el cual se conecte será reconocido como el dispositivo principal. El otro será reconocido como el dispositivo secundario.

- 1** Conecte el altavoz Bluetooth con un dispositivo mediante Bluetooth.
- 2** Mantenga presionado el botón Multifunción durante aproximadamente tres segundos para ingresar en el modo de vinculación Bluetooth.
El primer dispositivo se guardará como el dispositivo secundario antes de desconectarlo.
- 3** Siga el mismo procedimiento de conexión que utilizó para conectar el primer dispositivo, y conecte el altavoz Bluetooth con otro dispositivo.
- 4** Vuelva a conectar el altavoz Bluetooth con el primer dispositivo.



Algunos dispositivos podrían no admitir esta función.

Desconectar o volver a conectar el dispositivo

Volver a conectar el dispositivo

Si la conexión Bluetooth finaliza debido a la distancia entre los dispositivos, acérquelos dentro de un tiempo específico. Los dispositivos volverán a conectarse automáticamente.

Si la conexión Bluetooth finaliza debido a un error de funcionamiento de un dispositivo, utilice el menú Bluetooth del dispositivo desconectado para volver a establecer la conexión.

Desconectar el dispositivo

Mantenga presionado el botón Multifunción durante aproximadamente tres segundos. Finalizará la conexión actual y el altavoz Bluetooth ingresará en el modo de vinculación Bluetooth.

También podrá finalizar la conexión apagando el altavoz Bluetooth o desactivando la función Bluetooth en el dispositivo conectado. Cuando encienda el altavoz Bluetooth nuevamente y los dispositivos se encuentren dentro del rango, el altavoz Bluetooth se conectará automáticamente con el último dispositivo conectado.

Si los dispositivos están conectados mediante un cable de audio, desconecte el cable de audio de ambos.



Si la conexión Bluetooth se interrumpe en forma incorrecta, podrían producirse ruidos.

Uso del altavoz Bluetooth

Al conectar el altavoz Bluetooth con otro dispositivo, podrá acceder a diversas funciones.



Las siguientes descripciones se basan en un dispositivo Samsung con Android 5.0. Algunas funciones pueden variar o no funcionar en el altavoz Bluetooth, en función del dispositivo conectado.

Reproducir archivos multimedia

El altavoz Bluetooth puede controlar la reproducción multimedia y el volumen de los dispositivos conectados.



- El altavoz Bluetooth podría no ser capaz de controlar la reproducción multimedia si se encuentra conectado a ciertos dispositivos.
- Si altavoz Bluetooth se encuentra conectado con otro dispositivo mediante un cable de audio, el altavoz Bluetooth solo podrá controlar el volumen.
- El altavoz Bluetooth podría apagarse si reproduce el audio a un volumen demasiado alto mientras se está cargando.

Reproducir y pausar un archivo multimedia

Presione el botón Multifunción. El último archivo de música que haya reproducido se reproducirá automáticamente en la aplicación de música predeterminada del dispositivo conectado.

Durante la reproducción, presione el botón Multifunción para poner pausa. Para reanudar la reproducción, vuelva a presionar el botón Multifunción.



Si dos dispositivos conectados están reproduciendo archivos multimedia a la vez, el altavoz Bluetooth transmitirá el archivo del dispositivo que haya iniciado la reproducción primero. Al pausar el archivo que se esté reproduciendo actualmente el archivo que se esté reproduciendo en el otro dispositivo se reproducirá automáticamente.

Pasar al archivo multimedia siguiente

Mantenga presionado el botón Volumen (+) para pasar al archivo siguiente durante la reproducción.

Pasar al archivo multimedia anterior

Mantenga presionado el botón Volumen (-) para pasar al archivo anterior durante la reproducción.

Ajustar el volumen

Presione el botón Volumen.

Utilizar Samsung Level

En el dispositivo conectado, descargue la aplicación Samsung Level desde Google Play Store o Galaxy Apps. Con la aplicación, podrá comprobar la batería restante y ajustar el volumen. También podrá configurar el altavoz Bluetooth para que emita notificaciones de voz al recibir notificaciones en el dispositivo conectado. Para obtener más información, consulte el menú de ayuda de la aplicación.



La aplicación Samsung Level es compatible con dispositivos móviles Samsung que operan con Android 4.2.2 o superior. Algunas funciones pueden variar o no funcionar en el altavoz Bluetooth en función del dispositivo conectado o el sistema operativo.

Utilizar la función de Bluetooth de super alta calidad (UHQ-BT)

Si un dispositivo móvil conectado admite la función de Bluetooth de calidad ultra alta (UHQ-BT), podrá escuchar audio UHQ con el altavoz Bluetooth al reproducir un archivo multimedia de calidad ultra alta. Utilice la aplicación Samsung Level en el dispositivo móvil conectado para desactivar la función UHQ-BT. Para obtener más información, consulte la información de ayuda de la aplicación Samsung Level.



- Al utilizar la función Bluetooth para escuchar audio UHQ, la eficacia de la batería del altavoz Bluetooth y el rango máximo Bluetooth (10 m) podrían reducirse.
- Ingrese en www.samsung.com para ver las especificaciones del dispositivo móvil conectado y confirmar si admite o no la función UHQ-BT.

Compartir audio mediante la función de sonido doble

Comparta el audio que está escuchando en el altavoz Bluetooth con otros altavoces Bluetooth que admitan la función de sonido doble. Podrá conectar altavoz Bluetooth para que reproduzcan el mismo audio o utilizarlos como un altavoz de doble canal.

Asegúrese de que el altavoz Bluetooth con el cual desee compartir audio esté encendido.



- El altavoz Bluetooth deberá estar conectado con un dispositivo móvil, como un smartphone o una tableta. Si el altavoz Bluetooth no se encuentra conectado con un dispositivo móvil, o bien si está conectado a más de un dispositivo móvil, no podrá compartir audio con otros altavoces Bluetooth.
- Si la distancia entre el altavoz Bluetooth y los dispositivos conectados es demasiado grande, si hay algún obstáculo entre ellos o si la señal Wi-Fi es fuerte, la calidad del audio podría verse afectada.
- Si apaga el altavoz Bluetooth y lo vuelve a encender mientras utiliza la función de sonido doble, el altavoz intentará reactivar la función. Sin embargo, si hay otro altavoz Bluetooth conectado con el dispositivo móvil, la función de sonido doble no se reactivará.
- Si el otro altavoz Bluetooth se encuentra apagado mientras comparte música, se desconectará de su altavoz Bluetooth. Cuando vuelva a encenderlo, volverá a conectarse automáticamente con el dispositivo al cual estaba conectado antes de comenzar a compartir audio.
- Mientras comparte audio, la función de notificación quedará deshabilitada.
- Ingrese en www.samsung.com para ver las especificaciones del otro altavoz Bluetooth y confirmar si admite o no la función de sonido doble.

Utilizar los botones Multifunción y Volumen

Podrá escuchar audio a través de dos altavoces Bluetooth a la vez. Mantenga presionado el botón Multifunción y el botón Volumen (-) en el otro altavoz Bluetooth durante aproximadamente un segundo para habilitar la localización.

A continuación, mantenga presionado el botón Multifunción y el botón Volumen (+) en el altavoz Bluetooth durante aproximadamente un segundo. El audio que esté escuchando se compartirá con el otro altavoz Bluetooth.

Para dejar de compartir audio, mantenga presionado el botón Volumen (+) y el botón Volumen (-) en el altavoz Bluetooth durante aproximadamente un segundo.

Utilizar Samsung Level

En el dispositivo móvil conectado, inicie la aplicación Samsung Level para compartir audio con otro altavoz Bluetooth. Mientras utiliza la función de sonido doble, podrá separar el sonido para generar una configuración de altavoz de doble canal.

Para obtener más información, consulte la información de ayuda de la aplicación.

Apéndice

Solución de problemas

Antes de ponerse en contacto con un Centro de Servicios de Samsung, intente las siguientes soluciones.

El altavoz Bluetooth no se enciende

Si la batería está completamente descargada, el altavoz Bluetooth no se encenderá. Cargue la batería completamente antes de encender el altavoz Bluetooth.

El altavoz Bluetooth se congela

Si el altavoz Bluetooth se cuelga o se congela, intente resolverlo apagando el altavoz Bluetooth y encendiéndolo nuevamente.

Si el altavoz Bluetooth continúa sin responder, finalice la conexión Bluetooth y vuelva a conectarlo. Para ello presione el botón Multifunción durante aproximadamente tres segundos. Cuando el altavoz Bluetooth ingrese en el modo de vinculación Bluetooth, vuelva a conectar los dispositivo y compruebe el funcionamiento del altavoz Bluetooth.

Si el problema persiste, comuníquese con un Centro de Servicios de Samsung.

La batería no se carga correctamente (con cables USB y cargadores aprobados por Samsung)

Asegúrese de que el cable USB o el cargador esté correctamente conectado.

Si el problema persiste, comuníquese con un Centro de Servicios de Samsung.

Otro dispositivo Bluetooth no puede ubicar el altavoz Bluetooth

- Asegúrese de que el altavoz Bluetooth se encuentre en el modo de vinculación Bluetooth.
- Reinicie el altavoz Bluetooth y vuelva a buscarlo.
- Asegúrese de que el altavoz Bluetooth y el otro dispositivo Bluetooth se encuentren dentro del rango de conexión Bluetooth (10 m).

Si estas sugerencias no sirven para resolver el problema, póngase en contacto con un Centro de Servicios de Samsung.

El altavoz Bluetooth no se puede conectar a otro dispositivo Bluetooth

- Asegúrese de que el altavoz Bluetooth y el otro dispositivo Bluetooth se encuentren dentro del rango máximo Bluetooth (10 m).
- En el dispositivo con el cual desee conectarlo, desconecte todos los dispositivos vinculados e intente establecer la conexión nuevamente.

La conexión Bluetooth se interrumpe con frecuencia

- Si hay obstáculos entre los dispositivos, la distancia de operación podría reducirse.
- Asegúrese de que el altavoz Bluetooth y el otro dispositivo Bluetooth se encuentren dentro del rango máximo Bluetooth (10 m).
- Al utilizar el altavoz Bluetooth junto con otros dispositivos Bluetooth, la conexión podría verse afectada por las ondas electromagnéticas. Utilice el altavoz Bluetooth en entornos en los cuales no haya tantos dispositivos inalámbricos.

El altavoz Bluetooth no funciona de acuerdo con la descripción del manual

- Las funciones disponibles podrían variar según el dispositivo conectado.
- Algunas funciones no se pueden utilizar si hay dos dispositivos conectados con el altavoz Bluetooth al mismo tiempo.

La batería se agota más rápidamente que al principio

- Al exponer el altavoz Bluetooth o la batería a temperaturas demasiado altas o demasiado bajas, la vida útil de la batería podría reducirse.
- La batería se consume y la vida útil se reduce a medida que pasa el tiempo.

Derechos de autor

Copyright © 2016 Samsung Electronics

Este manual está protegido por las leyes internacionales de derechos de autor.

No está permitido reproducir, distribuir, traducir o transmitir ninguna parte de este manual de ninguna forma o por ningún medio, ya sea electrónico o mecánico, incluyendo fotocopiado, grabación o almacenamiento en cualquier sistema de almacenamiento y recuperación de información, sin el permiso previo por escrito de Samsung Electronics.

Marcas comerciales

- SAMSUNG y el logotipo de SAMSUNG son marcas comerciales registradas de Samsung Electronics.
- Bluetooth® es una marca comercial registrada de Bluetooth SIG, Inc. en todo el mundo.
- El resto de las marcas comerciales y derechos de autor son propiedad de sus respectivos dueños.

請先參閱說明文件

使用裝置之前，請先閱讀本手冊，以確保安全和正確使用。

- 圖像可能與實際產品的外觀不同。內容如有更改，恕不另行通知。
- 將藍牙揚聲器連接至其他裝置之前，確保其他裝置與藍牙揚聲器相容。

說明圖示



警告：可能會傷害自己或他人的情況



注意：可能會損壞裝置或其他設備的情況



須知：附註、使用技巧或其他資料

新手上路

包裝內容

檢查產品包裝盒內是否有以下物品：

- 藍牙揚聲器
- 快速入門指南



- 裝置隨附的項目和可用的配件可能會因所在地區或服務供應商有所不同。
- 隨附項目僅針對本裝置設計，與其他裝置並不相容。
- 外觀和規格如有變更，恕不另行通知。
- 可另向當地的三星零售商購買附加的配件。購買前確保它們與裝置相容。
- 請僅使用三星認可的配件。使用未經認可的配件可能導致效能問題和故障，此情形不屬保用範疇。
- 是否提供所有配件完全決定於生產廠家。有關可用配件的更多資訊，請參閱三星網站。

裝置結構圖

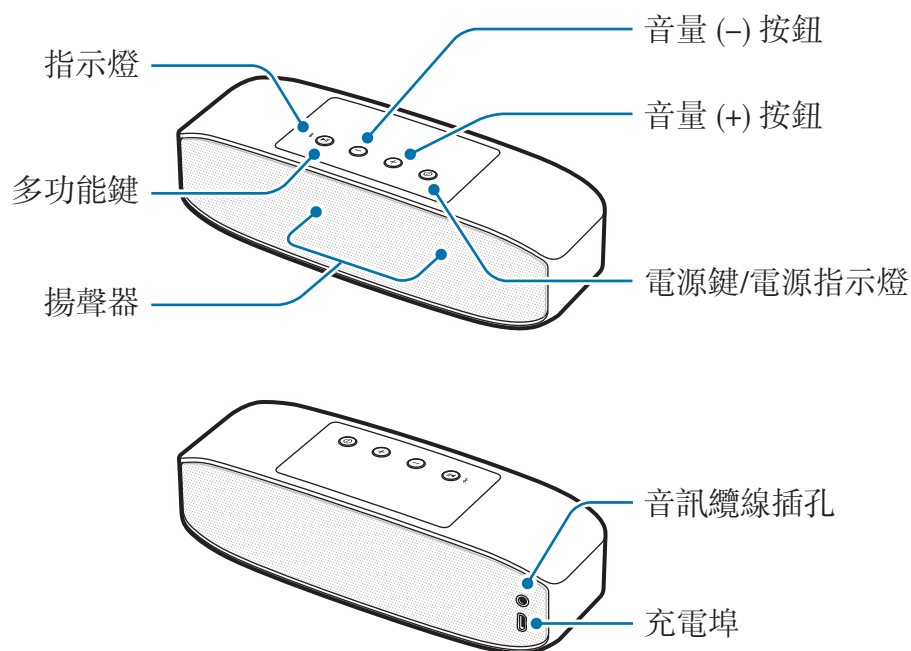

按鈕和功能

名稱	功能
電源鍵/電源指示燈	<ul style="list-style-type: none">• 按住以開啓或關閉藍牙揚聲器。• 電源指示燈將提示電池狀態。
多功能鍵	<ul style="list-style-type: none">• 按住約三秒鐘以進入藍牙配對模式。• 連接斷開時按下以重新連接裝置。• 按下以播放或暫停多媒體檔案。
音量鍵	<ul style="list-style-type: none">• 在媒體播放期間按下以調整音量。• 在媒體播放期間按住音量 (+) 按鈕以跳轉至下一個檔案。• 在媒體播放期間按住音量 (-) 按鈕以跳轉至上一個檔案。

為電池充電

首次使用藍牙揚聲器之前或電池長時間未用之後，必須先為電池充電。



請僅使用三星認可的充電器 (5 V/2 A 或更高版本) 與纜線。未經認可的充電器或纜線會導致電池爆炸或損壞藍牙揚聲器。



如果電池完全放電，連接充電器時，藍牙揚聲器將無法立即開啓。為耗完電的電池充電幾分鐘，然後再開啓藍牙揚聲器。

透過 USB 纜線將藍牙揚聲器連接至 USB 電源轉接器。將 USB 電源轉接器插入電源插座。

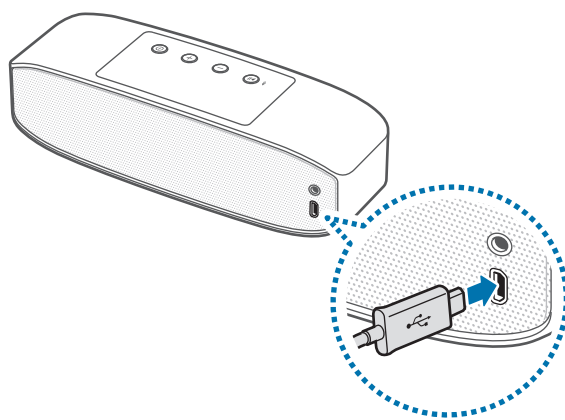

充電器連接不當可能會嚴重損壞藍牙揚聲器。任何因使用不當造成的損壞均不屬保用範疇。



- 使用除充電器以外的電源 (例如電腦) 可能會因電流低而造成充電速度變慢。
- 可在充電時使用藍牙揚聲器，然而會延長電池充滿電的時間。
- 藍牙揚聲器在充電時會變熱。這屬正常情況，不會影響藍牙揚聲器的使用壽命或效能。若電池比正常情況熱，充電器可能停止充電。
- 如果藍牙揚聲器不能正確充電，請將藍牙揚聲器和充電器送至三星服務中心。

充滿電後，先從藍牙揚聲器拔下 **USB** 纜線，然後從電源插座拔下插頭。



爲了節約能源，在不使用時請拔下充電器。此充電器是沒有電源開關，所以您必須從插座拔下充電器，以避免在不使用時浪費電力。在充電時應保持充電器與電源插座緊密連接且易於插拔。

檢查電池充電狀態

藍牙揚聲器已開啓時，按住電源鍵。視乎充電狀態而定，電源指示燈將以不同顏色閃爍三次。

狀態	顏色
不足 30%	• 紅色
30–70%	• 黃色
超過 70%	• 綠色

自動省電模式

透過啓動自動省電模式來節省電池電量。

同時按住電源鍵與音量 (+) 按鈕以啓動自動省電模式。媒體檔案播放暫停一小時後，藍牙揚聲器將自動關閉。

若要停用自動省電模式，同時按入電源鍵與音量 (-) 按鈕。



- 首次開啓藍牙揚聲器時，揚聲器將自動進入自動省電模式。
- 藍牙揚聲器已透過音訊纜線連接至流動裝置時，無法使用音訊省電模式。

開啟或關閉藍牙揚聲器

按住電源鍵以開啓或關閉藍牙揚聲器。



在禁止使用無線裝置的區域 (例如：在飛機上和醫院裡)，請遵守所有張貼的警告和官方人員的指示。

指示燈識別

電源指示燈將提示您藍牙揚聲器的狀態。

電源指示燈

狀態	顏色
開啟	• 閃爍綠色三次
充電中	• 持續亮起紅色
充滿電	• 持續亮起綠色
關閉	• 閃爍紅色三次
在使用期間或處於休眠模式	• 關閉 (如果剩餘電池電量低於 10%，指示燈將持續閃爍紅色。)

指示燈

狀態	顏色
藍牙配對模式	• 閃爍紅色和藍色
已透過藍牙連接	• 持續亮起藍色
失去藍牙連接	• 持續亮起紅色
雙聲道配對模式	• 持續亮起紫色



視乎已連接裝置而定，指示燈的工作方式可能有所不同。

使用藍牙揚聲器

藍牙

關於藍牙

藍牙是一種採用 2.4 GHz 頻率來連接各種短距離內裝置的無線技術標準。它可以連接並與其他已啓用藍牙的裝置，例如流動裝置、電腦、打印機及其他數位家用電器交換數據，而無需透過纜線連接。

藍牙使用須知

- 為避免在將您的藍牙揚聲器連接至另一裝置時出現問題，請將裝置相互靠近。
- 確認您的藍牙揚聲器和其他的藍牙裝置位於藍牙連線範圍內 (10 米)。距離可能因裝置使用的環境而有所不同。
- 確保您的藍牙揚聲器和已連接裝置之間不存在障礙，包括人體、牆壁、角落或柵欄。
- 請勿觸碰已連接裝置的藍牙天線。
- 藍牙使用與部分工業、科學、醫學和低功率產品相同的頻率，在這些類型的產品附近進行連接時，可能會產生干擾。
- 某些裝置，尤其是未經 Bluetooth SIG 測試或認可的裝置，可能與您的藍牙揚聲器不相容。
- 不可將藍牙功能用於非法目的 (例如：出於商業目的剽竊檔案副本或非法竊聽)。

連接至另一個裝置

透過藍牙連接

- 1 **藍牙揚聲器** 按住電源鍵以開啓藍牙揚聲器。
- 2 **藍牙揚聲器** 按住多功能鍵約三秒鐘以進入藍牙配對模式。
首次開啓藍牙揚聲器時，揚聲器將自動進入藍牙配對模式。
- 3 **其他裝置** 啓動藍牙功能並搜尋藍牙裝置。
如需詳細資料，請參閱其他裝置的用戶手冊。
- 4 **其他裝置** 從可用裝置清單輕觸 **Samsung Level Box Pro (0000)**。

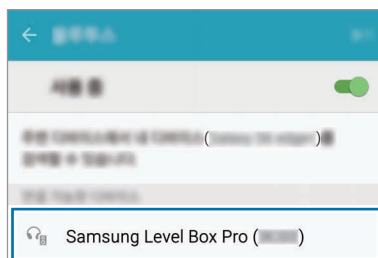

- 藍牙揚聲器的 PIN 碼是括號中的四位數字，顯示在另一個裝置的藍牙設定螢幕上。視乎藍牙揚聲器而定，此數字可能會不同。
- 一旦裝置已配對，則只要開啓藍牙揚聲器，最近連接的裝置就會自動連接至您的藍牙揚聲器。
- 如果藍牙連接失敗或其他裝置找不到藍牙揚聲器，從其他裝置的清單移除裝置的資訊。然後，嘗試重新連接。
- 藍牙連接範圍和音質可能因已連接裝置而異。

透過音訊纜線連接

1 **藍牙揚聲器** 按住電源鍵以開啓藍牙揚聲器。

2 **藍牙揚聲器** 將音訊纜線插入音訊纜線插孔。

3 **其他裝置** 將音訊纜線的另一端插入音訊輸出插孔。



- 藍牙揚聲器已透過音訊纜線連接至其他裝置時，無法使用多功能鍵控制播放。
- 如果同時透過音訊纜線和無線連接將藍牙揚聲器連接至其他裝置，藍牙揚聲器將透過藍牙播放來自己連接裝置的音訊。

連接其他裝置

藍牙揚聲器最多可同時連接至兩個已啓用藍牙的裝置。將藍牙揚聲器連接至兩個裝置時，所連接的後一個裝置將被識別爲主裝置。另一個裝置將被識別爲次裝置。

1 透過藍牙將藍牙揚聲器連接至裝置。

2 按住多功能鍵約三秒鐘以進入藍牙配對模式。

在第一個裝置中斷連接之前，將另存爲第二個裝置。

3 請按照第一個裝置的連接程序將藍牙揚聲器連接至另一個裝置。

4 將藍牙揚聲器重新連接至第一個裝置。



部分裝置可能不支持此功能。

重新連接或中斷裝置

重新連接裝置

如果藍牙連接因為裝置之間的距離太遠而結束，請在特定時段內移近裝置。裝置將自動重新連接。

如果藍牙連接因裝置故障而結束，請使用已中斷連接裝置上的藍牙功能表以重新連接裝置。

中斷連接裝置

按住多功能鍵約三秒鐘。目前連接將結束且藍牙揚聲器將進入藍牙配對模式。

您也可透過關閉藍牙揚聲器或停用已連接裝置上的藍牙功能來結束連接。再次開啓藍牙揚聲器且裝置處於範圍內，藍牙揚聲器將會自動與最近連接的裝置連接。

如果已透過音訊纜線連接裝置，請從兩個裝置拔下纜線。



如果藍牙連接中斷不當，可能會出現噪音。

使用藍牙揚聲器

當藍牙揚聲器連接至另一裝置時，各種功能均可使用。



以下描述基於運行 **Android 5.0** 的三星流動裝置。視乎已連接的裝置而定，部分功能可能會不同，或者可能無法在藍牙揚聲器上運作。

播放多媒體檔案

藍牙揚聲器可以控制已連接裝置的媒體播放與音量。



- 當已連接至部分裝置時，藍牙揚聲器可能無法控制媒體播放。
- 藍牙揚聲器與另一個裝置已透過音訊纜線連接，藍牙揚聲器僅可控制音量。
- 如果充電時音訊過大，藍牙揚聲器可能會關閉。

播放和暫停播放多媒體檔案

按下多功能鍵。最近播放的音樂檔案將在已連接裝置上安裝的預設音樂應用程式中自動播放。

在播放期間，按下多功能鍵以暫停播放。若要繼續播放，請再次按下多功能鍵。



當兩個已連接裝置同時播放多媒體檔案時，藍牙揚聲器將從首先開始播放檔案的裝置串流。暫停目前播放的檔案時，在另一個裝置上播放的檔案將自動播放。

跳轉至下一個多媒體檔案

在播放期間按住音量 (+) 按鈕以跳轉至下一個檔案。

跳轉至上一個多媒體檔案

在播放期間按住音量 (-) 按鈕以跳轉至上一個檔案。

調整音量

按下音量鍵。

使用 Samsung Level

在已連接裝置上，從 Google Play Store 或 Galaxy Apps 中下載 Samsung Level 應用程式。透過應用程式，可以檢查電池的剩餘電量以及調節音量。也可以將藍牙揚聲器設定為在已連接裝置上接到通知時，透過語音通知來通知您。如需詳細資料，請參閱應用程式的說明功能表。



Samsung Level 應用程式與運行 Android 4.2.2 或更高版本的三星流動裝置兼容。視乎已連接的裝置或作業系統而定，部分功能可能會不同，或者可能無法在藍牙揚聲器上運作。

使用超高品質藍牙 (UHQ-BT) 功能

如果已連接的流動裝置支援超高品質藍牙 (UHQ-BT) 功能，您在播放超高品質媒體檔案時可以使用藍牙揚聲器聆聽 UHQ 音訊。在已連接的流動裝置上使用 Samsung Level 應用程式以停用 UHQ-BT 功能。如需更多資訊，請參閱 Samsung Level 應用程式的說明資訊。



- 使用藍牙功能聆聽 UHQ 音訊時，藍牙揚聲器的電池效率與最大藍牙範圍 (10 米) 可能會減小。
- 請訪問 www.samsung.com/hk 以檢視已連接流動裝置的產品規格，確認其是否支援 UHQ-BT 功能。

透過雙聲道共享音訊

與其他支援雙聲道功能的藍牙揚聲器共享正在您的藍牙揚聲器上聆聽的音訊。您可以連接兩個藍牙揚聲器以播放相同的音訊或作為雙聲道揚聲器使用。

確認您要與之共享音訊的藍牙揚聲器開啓。



- 您的藍牙揚聲器必須連接至流動裝置，例如智能手機或平板電腦。如果藍牙揚聲器未連接至流動裝置，或者已連接至多個流動裝置，您將無法與其他藍牙揚聲器共享音訊。
- 如果藍牙揚聲器與已連接裝置之間的距離太遠、之間存在障礙物或者 Wi-Fi 訊號較強，音訊質量可能會較差。
- 如果在使用雙聲道功能時關閉藍牙揚聲器後再次開啓，藍牙揚聲器可能會嘗試停用雙聲道功能。但是，如果另一個藍牙揚聲器已連接至流動裝置，雙聲道功能將不會停用。
- 如果其他藍牙揚聲器在共享期間關閉，則會與您的藍牙揚聲器中斷連接。重新開啓時，耳機將自動重新連接至共享音訊前連接的流動裝置。
- 共享音訊時，語音通知功能將停用。
- 請訪問 www.samsung.com/hk 以檢視另一個藍牙揚聲器的產品規格，確認其是否支援雙聲道功能。

使用多功能鍵與音量鍵

您可以同時透過兩個藍牙揚聲器聆聽音訊。按住另一個藍牙揚聲器上的多功能鍵及音量 (-) 按鈕約一秒鐘以確定位置。

然後，按住您的藍牙揚聲器上的多功能鍵及音量 (+) 按鈕約一秒鐘。目前收聽的音訊將與其他藍牙揚聲器共享。

若要停止共享音訊，按住您的藍牙揚聲器上的音量 (+) 按鈕與音量 (-) 按鈕約一秒鐘。

使用 Samsung Level

在已連接流動裝置上，啟動 **Samsung Level** 應用程式以與其他藍牙揚聲器共享音訊。使用雙聲道功能時，您可以分離聲音以建立雙聲道揚聲器裝置。

如需詳細資料，請參閱應用程式的說明資訊。

附錄

故障排除

聯絡三星服務中心前，請嘗試以下解決方法。

藍牙揚聲器未開啟

電池完全耗完電時，藍牙揚聲器將無法開啟。開啟藍牙揚聲器前，先為電池完全充電。

藍牙揚聲器凍結

如果藍牙揚聲器凍結或當機，請嘗試透過關閉藍牙揚聲器然後再次開啟以解決此問題。

如果藍牙揚聲器仍無回應，請結束藍牙連接，然後重新連接。若要執行此操作，請按住多功能鍵約三秒鐘。當藍牙揚聲器進入藍牙配對模式時，再次連接裝置，然後檢查藍牙揚聲器的執行狀態。

如果問題仍然未得到解決，請聯絡三星服務中心。

電池未正常充電 (適用於三星認可的 USB 纜線與充電器)

確保 USB 纜線或充電器已正確連接。

如果問題仍然未得到解決，請聯絡三星服務中心。

另一藍牙裝置無法定位您的藍牙揚聲器

- 確保藍牙揚聲器處於藍牙配對模式。
- 重新啓動藍牙揚聲器並再次搜尋藍牙揚聲器。
- 確認您的藍牙揚聲器和其他的藍牙裝置位於藍牙連線範圍內 (10 米)。

若上列步驟無法解決問題，請聯絡三星服務中心。

藍牙揚聲器無法連接至另一個藍牙裝置

- 確認您的藍牙揚聲器和其他的藍牙裝置位於最大藍牙範圍內 (10 米)。
- 在您想要與其連接的裝置上，中斷連接所有已配對裝置，然後重新嘗試連接。

藍牙連接經常中斷

- 如果裝置間存在障礙，有效距離可能會縮短。
- 確認您的藍牙揚聲器和其他的藍牙裝置位於最大藍牙範圍內 (10 米)。
- 搭配其他藍牙裝置使用藍牙揚聲器時，連接可能會受電磁波影響。在存在無線裝置更少的環境中使用藍牙揚聲器。

藍牙揚聲器的工作方式與手冊中的說明不同

- 可用的功能可能因已連接裝置而有所不同。
- 兩個裝置同時與藍牙揚聲器連接時，某些功能無法使用。

電池耗盡的速度比購買之初更快

- 將藍牙揚聲器或電池暴露在極冷或極熱的溫度條件下時，有效電量可能會變短。
- 電池屬於消耗品，隨著時間的推移，有效電量將會變短。

版權

版權 © 2016 Samsung Electronics

本手冊受國際版權法保護。

未經 Samsung Electronics 事先書面許可，不得以任何形式或方式 (電子或機械) 複製、分發、轉譯或傳播本手冊中的任何內容，包括影印、錄製或存儲在任何儲存裝置和檢索系統中。

商標

- SAMSUNG 和 SAMSUNG 標誌是 Samsung Electronics 的註冊商標。
- Bluetooth® 是 Bluetooth SIG, Inc. 在全球的註冊商標。
- 其他所有商標和版權的所有權歸各自擁有人擁有。

使用前注意事項

使用裝置之前，請先閱讀本手冊，以確保安全和妥善使用。

- 影像可能與實際產品的外觀不同。內容如有變更，恕不另行通知。
- 將藍牙揚聲器與其他裝置連接之前，請確認其他裝置與藍牙揚聲器相容。

說明圖示



警告：可能造成使用者或他人傷害之情況



小心：可能造成本裝置或其他設備損壞之情況



注意：註解、使用訣竅或補充資訊

開始使用

包裝內容

檢查產品包裝盒內是否有下列物品：

- 藍牙揚聲器
- 快速入門指南



- 視所在地區或服務供應業者而定，裝置的隨附項目和可用配件可能會有所差異。
- 所附之物件乃專為本裝置設計，可能與其他裝置不相容。
- 外觀及規格如有變更，恕不另行通知。
- 可以向您當地的三星零售商購買其他配件。購買前請先確定配件與裝置相容。
- 請僅使用三星核可的配件。使用未經核可的配件可能造成效能問題及不在保固範圍內之故障。
- 所有配件之供貨完全視製造商之情況而定。若需更多關於配件購買之訊息，請參考三星網站。

裝置部位圖

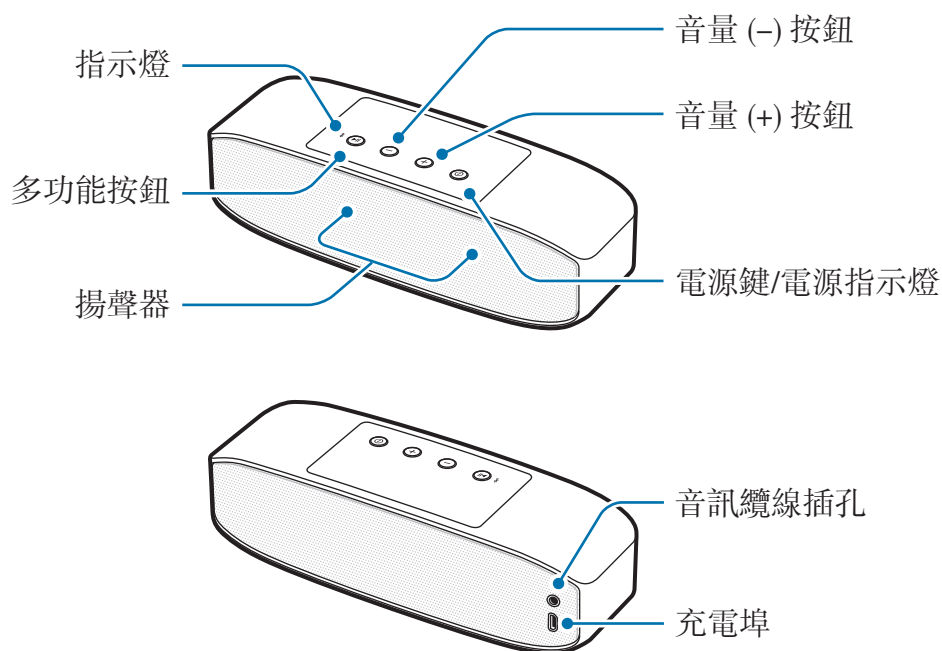

按鈕及功能

名稱	功能
電源鍵/電源指示燈	<ul style="list-style-type: none">• 按住以開啓或關閉藍牙揚聲器。• 電源指示燈將依據電池狀態閃爍提醒。
多功能按鈕	<ul style="list-style-type: none">• 約長按 3 秒來進入藍牙配對模式。• 若連接中斷，請按下按鈕以重新連接裝置。• 按下按鈕以播放或暫停多媒體檔案。
音量按鈕	<ul style="list-style-type: none">• 按下以於播放媒體時調整音量。• 長按音量 (+) 按鈕可於播放媒體時跳至下一個檔案。• 長按音量 (-) 按鈕可於播放媒體時跳至上一個檔案。

給電池充電

首次使用藍牙揚聲器之前或長時間未使用電池時，必須先為電池充電。



僅限使用三星核可的充電器 (5 V/2 A 或更高版本) 與傳輸線。未經核可的充電器或傳輸線，可能導致電池爆炸或毀損藍牙揚聲器。



若電池已完全放電，接上充電器後無法立刻開啓藍牙揚聲器。等待電池充電數分鐘後再開啓藍牙揚聲器。

透過 USB 傳輸線將藍牙揚聲器連接至 USB 電源轉接器。將 USB 電源轉接器插入電源插座中。

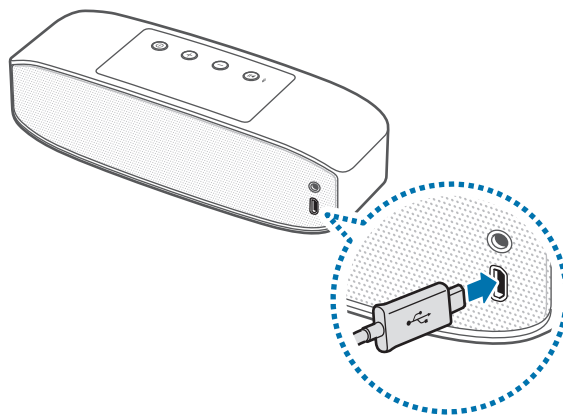

未正確連接充電器可能造成藍牙揚聲器嚴重損壞。不當使用造成之損壞不在保固範圍。



- 使用如電腦一類的其他電源而不使用充電器，可能因為電流較低而導致充電速度較慢。
- 藍牙揚聲器可在充電時使用，但可能延長電池充滿所需的時間。
- 充電時，藍牙揚聲器可能升溫。此為正常現象，不影響藍牙揚聲器之壽命或效能。若電池達到異常高溫，充電器可能停止充電。
- 若藍牙揚聲器未正常充電，請將藍牙揚聲器及充電器攜至三星服務中心。

完全充電後，請自藍牙揚聲器拔除 **USB** 傳輸線，然後自電腦或電源插座拔除。



為了節約能源，當不使用時請拔下充電器插頭。充電器本身沒有電源開關，所以在不用時必須從插座上拔下充電器的插頭以免浪費電。在充電時應保持充電器與電源插座緊密連接且易於插拔。

查看電池充電狀態

藍牙揚聲器開啓時，請按下電源鍵。電量指示燈依充電狀態以不同顏色閃爍三次。

狀態	顏色
少於 30%	• 紅色
30–70%	• 黃色
超過 70%	• 綠色

自動省電模式

啟動自動省電模式節省電力。

同時長按電源鍵與音量 (+) 按鈕以啟動自動省電模式。媒體檔案暫停播放的一小時後，藍牙揚聲器將自動關閉。

若要停用自動省電模式，請同時長按電源鍵與音量 (-) 按鈕。



- 首次開啓藍牙揚聲器時，揚聲器將自動進入自動省電模式。
- 藍牙揚聲器透過音訊纜線連接行動裝置時，無法使用自動省電模式。

開啟或關閉藍牙揚聲器

按住電源鍵以開啓或關閉藍牙揚聲器。



在有無線裝置使用限制之場所請聽從專業人員之指示，例如飛機上與醫院。

指示燈辨識

電源指示燈與指示燈會警示您藍牙揚聲器的狀態。

電源指示燈

狀態	顏色
開啟	• 閃爍綠光 3 次
充電中	• 持續亮紅光
已充飽	• 持續亮綠光
關閉	• 閃爍紅光 3 次
使用中或睡眠模式	• 關閉 (若剩餘電力低於 10%，會持續閃爍紅燈。)

指示燈

狀態	顏色
藍牙配對模式	• 閃爍紅、藍光
透過藍牙連接	• 持續亮藍光
藍牙連線中斷	• 持續亮紅光
Dual Sound 配對模式	• 持續閃爍紫色



指示燈的運作方式會因所連接的裝置而有不同。

使用藍牙揚聲器

藍牙

關於藍牙

藍牙是一種使用 **2.4 GHz** 頻率近距離連接各種裝置的無線技術標準。它可以和其他藍牙裝置進行無線連線及交換資料，例如和行動裝置、電腦、印表機和其他家電。

藍牙使用須知

- 為避免藍牙揚聲器和其他裝置連線時發生問題，兩裝置放置位置需接近。
- 確認您的藍牙揚聲器和其他的藍牙裝置位於藍牙連線距離範圍內 (**10 m**)。距離可能因裝置使用的環境而發生改變。
- 確認藍牙揚聲器和已連接裝置之間不存在障礙，包括人體、牆壁、角落或柵欄。
- 請勿觸碰已連接裝置的藍牙天線。
- 藍牙使用與部分工業、科學、醫學和低功率產品相同的頻率，在這些類型的產品附近進行連接時，可能會產生干擾。
- 某些裝置，尤其未經 **Bluetooth SIG** 測試或核可的裝置，可能與您的藍牙揚聲器不相容。
- 請勿將藍牙功能使用於非法目的 (例如，盜版文件的檔案或非法竊聽用於商業用途的通訊)。

連接到其他裝置

透過藍牙連接

- 1 **藍牙揚聲器** 長按電源鍵以開啓藍牙揚聲器。
- 2 **藍牙揚聲器** 長按多功能按鈕約三秒來進入藍牙配對模式。
首次開啓藍牙揚聲器時，揚聲器將自動進入藍牙配對模式。
- 3 **其他裝置** 啓動藍牙功能並搜尋藍牙裝置。
如需詳細資料，請參閱其他裝置之使用手冊。
- 4 **其他裝置** 輕觸可用裝置清單中的 **Samsung Level Box Pro (0000)**。

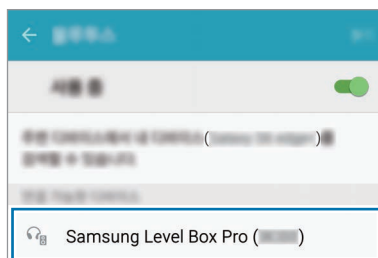

- 藍牙揚聲器 PIN 碼為括弧內的四位數字，顯示於另一部裝置的藍牙設定畫面。數字因藍牙揚聲器型號而異。
- 裝置配對後，只要將藍牙揚聲器開啓，最近連接的裝置便會自動連接到您的藍牙揚聲器。
- 如果藍牙連接失敗或其他裝置無法找到藍牙揚聲器，從其他裝置的清單移除裝置的資訊。然後，嘗試重新連接。
- 藍牙連接範圍及音質可能會因所連接裝置而異。

透過音訊纜線連接

1 **藍牙揚聲器** 長按電源鍵以開啓藍牙揚聲器。

2 **藍牙揚聲器** 將音訊纜線插入音訊纜線插孔。

3 **其他裝置** 將音源線另一端插入音訊輸出插孔。



- 藍牙揚聲器透過音訊纜線連接至其他裝置時，您無法使用多功能按鈕控制播放。
- 如果同時透過音訊纜線和無線方式將藍牙揚聲器連接至其他裝置，藍牙揚聲器將透過藍牙播放來自已連接裝置的音訊。

連接其他裝置

藍牙揚聲器最多可同時連接到兩部藍牙裝置。當您將藍牙揚聲器連接到兩部裝置時，上次連接的裝置將被視為主要裝置。另一部裝置則被視為次要裝置。

1 透過藍牙將藍牙揚聲器連接至裝置。

2 長按多功能按鈕約三秒來進入藍牙配對模式。

第一部裝置在中斷連接前，會儲存為次要裝置。

3 依據連接第一部裝置的相同連線步驟來連接藍牙揚聲器到其他裝置。

4 重新將藍牙揚聲器連接至第一部裝置。



某些裝置可能不支援此功能。

重新連接或中斷裝置連接

重新連接裝置

若藍牙連線因裝置間的距離而結束，請在特定時段內將裝置互相靠近。裝置隨即會重新連接。

若藍牙連線因裝置故障而結束，請使用已中斷連接裝置上的藍牙功能表來重新配對。

中斷連接裝置

按住多功能按鈕約 3 秒鐘。目前的連線將中斷，而藍牙揚聲器會進入藍牙配對模式。

您也可透過關閉藍牙揚聲器或停用已連接裝置上的功能來結束連接。再次開啓藍牙揚聲器，且兩個裝置於連接範圍內時，藍牙揚聲器將自動與最近一次連線的裝置連接。

裝置透過音訊纜線連接時，將纜線從兩台裝置上拔除。



若藍牙連線未正確中斷，可能會發出噪音。

使用藍牙揚聲器

藍牙揚聲器與其他裝置連接時有多種功能可以使用。



以下說明乃根據執行 **Android 5.0** 的三星行動裝置。視連接裝置而定，部分功能可能有所差異或無法在藍牙揚聲器上運作。

播放多媒體檔案

藍牙揚聲器可以控制已連接裝置的媒體播放與音量。



- 藍牙揚聲器連接某些裝置時可能無法它們的媒體播放。
- 藍牙揚聲器透過音訊纜線與其他裝置連接時，藍牙揚聲器只能控制音量。
- 在充電時以過大音量播放，可能導致藍牙揚聲器關閉。

播放或暫停多媒體檔案

按下多功能按鈕。最近一次播放的音樂檔案將會自動於安裝於連接裝置之預設音樂應用程式播放。

於播放中，按下多功能按鈕以暫停播放。要繼續播放時，再次按下多功能按鈕。



當兩個連接裝置同時播放多媒體裝置時，藍牙揚聲器將會播放來自先開始播放檔案的裝置的音訊。當您暫停目前播放的檔案時，將自動播放另一部裝置播放的檔案。

跳至下一個多媒體檔案

長按音量 (+) 按鈕可於播放期間跳至下一個檔案。

跳至上一個多媒體檔案

長按音量 (-) 按鈕可於播放時跳至上一個檔案。

調整音量

按下音量按鈕。

使用 Samsung Level

在已連接的裝置上，從 Google Play Store 或 Galaxy Apps 下載 Samsung Level 應用程式。您可以透過應用程式查看剩餘電力，並調整音量。您還可以設定當連接裝置接到通知時，由藍牙揚聲器以音效通知。如需更多資訊，請參閱應用程式的說明選單。



Samsung Level 應用程式與執行 Android 4.2.2 或更高版本的三星行動裝置相容。視連接裝置或作業系統而定，部分功能可能有所差異或無法在藍牙揚聲器上運作。

使用超高音質藍牙 (UHQ-BT) 功能

如果連接至支援超高音質藍牙 (UHQ-BT) 功能的行動裝置，您可以在播放超高音質媒體檔案時透過藍牙揚聲器聆聽超高音質音訊。在連接的行動裝置上使用 Samsung Level 應用程式即可停用 UHQ-BT。如需更多資訊，請參閱 Samsung Level 應用程式的說明資訊。



- 當您使用藍牙功能來收聽 UHQ 音訊時，可能會降低藍牙揚聲器的電池效率與藍牙最大範圍 (10 m)。
- 請造訪 www.samsung.com/tw 來檢視連接的行動裝置產品規格，確認其支援 UHQ-BT 功能。

透過 Dual Sound 分享音訊

與其他支援 Dual Sound 功能的藍牙揚聲器分享您正在藍牙揚聲器上收聽的音訊。您可以連接兩台藍牙揚聲器，讓它們播放相同的音訊，或作為雙聲道揚聲器使用。請確認您已開啓欲分享音訊的藍牙揚聲器。



- 您的藍牙揚聲器必須連接到智慧型手機或平板等行動裝置。如果藍牙揚聲器尚未連接到行動裝置，或已經連接到多台行動裝置，您無法與其他藍牙揚聲器分享音訊。
- 如果藍牙揚聲器與已連接裝置間的距離過長，中間有障礙物，或者 Wi-Fi 訊號太強，音質可能會較差。
- 如果您使用 Dual Sound 功能時將藍牙揚聲器關閉然後再次開啓，揚聲器將嘗試重新啓動 Dual Sound 功能。然而，如果其他藍牙揚聲器已經連接到行動裝置，將不會啓動 Dual Sound 功能。
- 分享時，若關閉其他藍牙揚聲器，該揚聲器將與您的藍牙揚聲器中斷連接。當您重新開啓耳機時，將自動重新連接到分享音訊前所連接的裝置。
- 分享音訊時，將停用語音通知功能。
- 請造訪 www.samsung.com/tw 來檢視產品規格，確認藍牙揚聲器支援 Dual Sound 功能。

使用多功能按鈕與音量按鈕

您可以同時透過兩台藍牙揚聲器聆聽音訊。同時長按藍牙揚聲器上的多功能按鈕與音量 (-) 按鈕一秒鐘，啟用定位功能。

然後，同時長按藍牙揚聲器上的多功能按鈕與音量 (+) 按鈕約 1 秒鐘。隨即將與另一台藍牙揚聲器分享您目前收聽的音訊。

若要停止分享音訊，請同時長按藍牙揚聲器上的音量 (+) 按鈕與音量 (-) 按鈕約一秒鐘。

使用 Samsung Level

在連接的行動裝置上啟動 Samsung Level 應用程式來與其他藍牙揚聲器分享音訊。使用 Dual Sound 功能時，您可以分離聲道，設定為雙聲道揚聲器。

如需更多資訊，請參閱應用程式的說明資訊。

附錄

疑難排解

在聯繫三星服務中心前，請先嘗試以下的解決方法。

藍牙揚聲器無法開啟

若電池已完全放電，則藍牙揚聲器將無法開啟。在啟動藍牙揚聲器前先將電池充飽。

藍牙揚聲器沒有反應

若藍牙揚聲器沒有反應，請嘗試關閉藍牙揚聲器然後重新開啟來嘗試解決。

若藍牙揚聲器仍無回應，請中斷藍牙連線並重新連線。要執行中斷後重新連線，請長按多功能按鈕約 3 秒鐘。當藍牙揚聲器進入藍牙配對模式時，請重新連接裝置，然後查看藍牙揚聲器上的操作。

若問題仍未解決，請聯繫三星服務中心。

電池無法正常充電 (使用三星核可之 USB 傳輸線與充電器)

請確認 USB 傳輸線或充電器正確連接。

若問題仍未解決，請聯繫三星服務中心。

另一個藍牙裝置找不到您的藍牙揚聲器

- 確認您的藍牙揚聲器在藍牙配對模式。
- 重新啓動您的藍牙揚聲器，然後再次搜尋藍牙揚聲器。
- 確認您的藍牙揚聲器和其他的藍牙裝置位於藍牙連線距離範圍內 (10 m)。

若以上之作法無法解決問題，請聯繫三星服務中心。

您的藍牙揚聲器無法連接到其他藍牙裝置

- 確認您的藍牙揚聲器和其他的藍牙裝置位於最大藍牙連線距離範圍內 (10 m)。
- 在您想要連線的裝置上，中斷所有配對的裝置連線然後嘗試重新連線。

藍牙連線時常中斷

- 如果裝置間存在障礙物，有效距離可能會縮短。
- 確認您的藍牙揚聲器和其他的藍牙裝置位於最大藍牙連線距離範圍內 (10 m)。
- 本藍牙揚聲器和其他藍牙裝置一起使用時，連線可能受電磁波影響。請在無線裝置數量較少的場所使用本藍牙揚聲器。

藍牙揚聲器之運作和使用說明不符

- 可用的功能會因所連接的裝置而有不同。
- 本藍牙揚聲器同時連接兩個裝置時，有些功能無法使用。

電池電力耗盡速度比購買時快

- 若讓藍牙揚聲器或電池處於低溫或高溫的環境，可用電力可能會降低。
- 電池為消耗品，而可用電力將隨時間降低。

注意事項

本產品符合低功率電波輻射性電機管理辦法第十二條、第十四條等條文規定：

- 經型式認證合格之低功率射頻電機，非經許可，公司、商號或使用者均不得擅自變更頻率、加大功率或變更原設計之特性及功能。
- 低功率射頻電機之使用不得影響飛航安全及干擾合法通信；經發現有干擾現象時，應立即停用，並改善至無干擾時方得繼續使用。

前項合法通信，指依電信法規定作業之無線電通信。

低功率射頻電機須忍受合法通信或工業、科學及醫療用電波輻射性電機設備之干擾。

* 本機限在不干擾合法電臺與不受被干擾保障條件下於室內使用。

版權

Copyright © 2016 Samsung Electronics

本手冊受國際版權法保護。

未經 **Samsung Electronics** 事先書面許可，不得以任何形式或方式 (電子或機械) 複製、分發、轉譯或傳播本手冊中的任何內容，包括影印、錄製或儲存在任何儲存裝置和檢索系統中。

商標

- **SAMSUNG** 和 **SAMSUNG** 標誌是 **Samsung Electronics** 的註冊商標。
- **Bluetooth®** 是 **Bluetooth SIG, Inc.** 的全球註冊商標。
- 其他所有商標和版權的所有權歸各自所有人所有。

À lire en premier

Veillez lire le présent guide avant d'utiliser l'appareil afin de vous assurer d'en faire une utilisation sécuritaire et adéquate.

- Il pourrait y avoir des différences entre le produit réel et les images présentées. Le contenu pourrait faire l'objet de modifications sans préavis.
- Avant de connecter le haut-parleur Bluetooth à un autre appareil, assurez-vous que l'autre appareil est compatible avec le haut-parleur Bluetooth.

Liste des icônes



Avertissement : situations où il y a risque de blessure pour vous ou pour les autres.



Attention : situations pouvant endommager votre appareil ou tout autre équipement.



Nota : remarques, astuces ou toute autre information complémentaire.

Pour commencer

Contenu de l'emballage

Veillez vous assurer que la boîte contient les éléments suivants :

- Haut-parleur Bluetooth
- Guide de démarrage rapide



- Les articles fournis avec l'appareil et les accessoires offerts pourraient varier selon votre région ou votre fournisseur de services.
- Les articles fournis sont conçus uniquement pour cet appareil et pourraient ne pas être compatibles avec d'autres appareils.
- L'apparence et les caractéristiques techniques pourraient changer sans préavis.
- Vous pouvez acheter des accessoires supplémentaires auprès de votre détaillant Samsung local. Assurez-vous qu'ils sont compatibles avec l'appareil avant de les acheter.
- N'utilisez que des accessoires approuvés par Samsung. L'utilisation d'accessoires non approuvés peut entraîner des problèmes de rendement et de mauvais fonctionnements qui ne seront pas couverts par la garantie.
- La disponibilité de tous les accessoires peut varier puisqu'elle dépend entièrement des entreprises qui les fabriquent. Pour en savoir davantage sur les accessoires offerts, visitez le site Web de Samsung.

Présentation de l'appareil

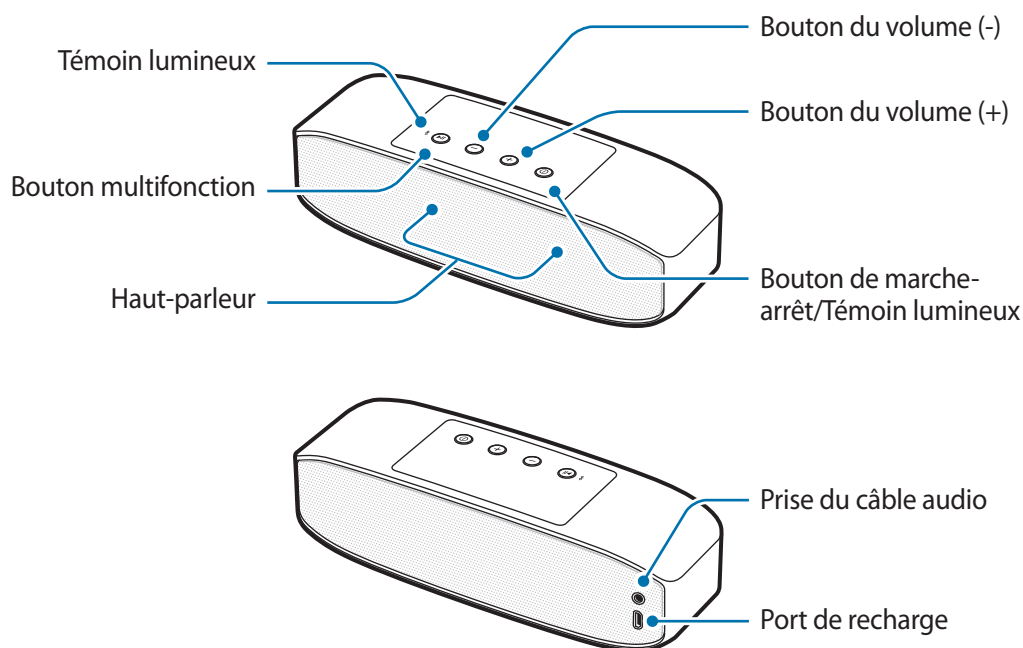

Boutons et fonctions

Nom	Fonction
Bouton de marche-arrêt/Témoin lumineux	<ul style="list-style-type: none">• Appuyez sur cette touche pour allumer ou éteindre le haut-parleur Bluetooth.• Le témoin lumineux s'allume en fonction de la charge restante de la batterie.
Bouton multifonction	<ul style="list-style-type: none">• Maintenez le bouton enfoncé pendant environ trois secondes pour entrer en mode de synchronisation Bluetooth.• Appuyez sur ce bouton pour reconnecter les appareils lorsque la connexion est perdue.• Appuyez sur ce bouton pour lire les fichiers multimédias ou pour suspendre la lecture.
Boutons du volume	<ul style="list-style-type: none">• Appuyez sur ce bouton pour régler le volume pendant la lecture de fichiers multimédias.• Maintenez le bouton du volume (+) enfoncé pour passer au prochain fichier multimédia pendant la lecture.• Maintenez le bouton du volume (-) enfoncé pour revenir au fichier multimédia précédent pendant la lecture.

Recharge de la batterie

Avant d'utiliser le haut-parleur Bluetooth la première fois ou lorsque l'appareil n'a pas été utilisé pendant une période prolongée, vous devez charger la batterie.



Utilisez seulement des câbles et des chargeurs approuvés par Samsung (5 V/2 A ou plus). L'utilisation de chargeurs ou de câbles non approuvés peut causer l'éclatement de la batterie ou endommager le haut-parleur Bluetooth.



Lorsque la batterie est entièrement déchargée, le haut-parleur Bluetooth ne pourra pas s'allumer immédiatement lorsque vous branchez le chargeur. Laissez une batterie vide se charger pendant quelques minutes avant d'allumer le haut-parleur Bluetooth.

Utilisez le câble USB pour raccorder le haut-parleur Bluetooth à l'adaptateur d'alimentation USB. Branchez l'adaptateur d'alimentation USB dans une prise de courant.

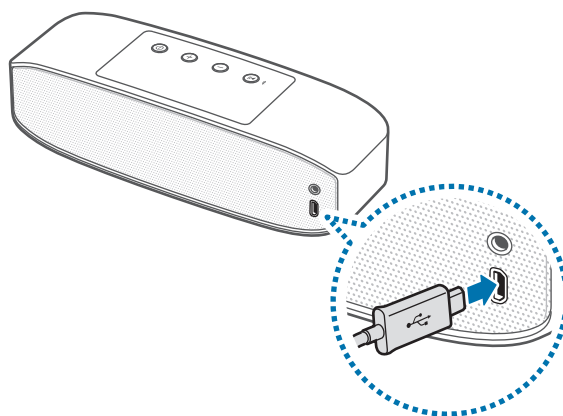

Un branchement inadéquat du chargeur peut endommager gravement le haut-parleur Bluetooth. Tout dommage résultant d'une mauvaise utilisation n'est pas couvert par la garantie.



- L'utilisation d'une source d'alimentation autre que le chargeur, comme un ordinateur, peut entraîner le ralentissement de la recharge en raison d'un plus faible courant électrique.
- Le haut-parleur Bluetooth peut être utilisé pendant la charge, mais cela peut augmenter le temps de recharge.
- Le haut-parleur Bluetooth peut chauffer pendant la recharge. Cela est normal et n'aura aucune incidence sur la durée de vie ou la performance globale du haut-parleur Bluetooth. Si la batterie devient plus chaude qu'à la normale, il est possible que le chargeur arrête de recharger.
- Si le haut-parleur Bluetooth ne se charge pas de façon appropriée, apportez-le avec le chargeur à un centre de service de Samsung.

Une fois le haut-parleur Bluetooth complètement chargé, débranchez le câble USB du haut-parleur puis déconnectez ce dernier de la prise murale.



Pour économiser de l'énergie, débranchez le chargeur quand vous ne l'utilisez pas. Puisque le chargeur ne comprend aucun interrupteur d'alimentation, vous devez le débrancher de la prise de courant pour éviter tout gaspillage d'énergie. Pendant la recharge, le chargeur doit rester à proximité de la prise de courant et être facile d'accès.

Vérifier le niveau de charge de la batterie

Lorsque le haut-parleur Bluetooth est allumé, appuyez sur le bouton de marche/arrêt. Le témoin lumineux de marche/arrêt clignote à trois reprises de différente couleur selon son état de charge.

État	Couleur
Moins de 30%	• Rouge
30 à 70%	• Jaune
Plus de 70%	• Vert

Mode automatique d'économie d'énergie

Économisez l'énergie de la batterie en activant le mode automatiquement d'économie d'énergie.

Enfoncez simultanément le bouton de marche/arrêt et le bouton du volume (+) pour activer le mode automatique d'économie d'énergie. Le haut-parleur Bluetooth s'éteindra automatiquement une heure après la mise en pause de la lecture des fichiers audio.

Pour désactiver le mode automatique d'économie d'énergie, enfoncez simultanément le bouton de marche/arrêt et le bouton du volume (-).



- Lorsque vous mettez le haut-parleur Bluetooth en marche la première fois, il entre automatiquement en mode automatique d'économie d'énergie.
- Vous ne pouvez utiliser ce mode lorsqu'un câble audio relie le haut-parleur Bluetooth et un appareil mobile.

Mise en marche et arrêt du haut-parleur Bluetooth

Maintenez le bouton marche/arrêt enfoncé pour mettre en marche ou hors fonction le haut-parleur Bluetooth.



Respectez toutes les consignes de sécurité et directives du personnel autorisé dans les lieux où l'utilisation d'appareils mobiles est interdite, comme par exemple dans les avions et les hôpitaux.

Identification du témoin lumineux

Le témoin lumineux de marche/arrêt et le témoin lumineux vous indiquent l'état du haut-parleur Bluetooth.

Témoin lumineux de marche/arrêt

État	Couleur
En marche	• Clignote en vert à 3 reprises
Charge en cours	• En rouge fixe
Pleine charge	• En vert fixe
Hors fonction	• Clignote en rouge à 3 reprises
Pendant l'utilisation ou en mode Veille	• Hors fonction (S'il reste moins de 10% de la charge, le témoin clignotera en rouge de façon continue.)

Témoin lumineux

État	Couleur
Mode de synchronisation Bluetooth	<ul style="list-style-type: none">• Clignote en rouge et en bleu
Connexion Bluetooth	<ul style="list-style-type: none">• En bleu fixe
Connexion Bluetooth perdue	<ul style="list-style-type: none">• En rouge fixe
Mode de synchronisation Dual Sound	<ul style="list-style-type: none">• En violet fixe



Le témoin lumineux pourrait fonctionner différemment selon l'appareil connecté.

Utiliser le haut-parleur Bluetooth

Bluetooth

À propos de Bluetooth

Bluetooth est une norme sans fil qui permet à différents appareils d'utiliser une fréquence de 2,4 GHz pour se connecter sur une courte distance. Elle permet aux appareils sur lesquels Bluetooth est activé, comme des appareils mobiles, des ordinateurs, des imprimantes et d'autres appareils numériques domestiques, de se connecter et d'échanger des données avec d'autres appareils sans devoir utiliser de câbles.

Avis pour l'utilisation de Bluetooth

- Pour éviter tout problème lorsque vous connectez votre haut-parleur Bluetooth à un autre appareil, assurez-vous de placer les appareils près l'un de l'autre.
- Assurez-vous que votre haut-parleur Bluetooth et l'autre appareil Bluetooth sont dans la portée de connexion Bluetooth (10 m). La portée peut varier en fonction de l'environnement dans lequel les appareils sont utilisés.
- Assurez-vous qu'il n'y a aucun obstacle, y compris des personnes, des murs, des coins ou des clôtures, entre votre haut-parleur Bluetooth et l'appareil connecté.
- Ne touchez pas l'antenne Bluetooth d'un appareil connecté.
- Bluetooth utilise la même fréquence que certains produits industriels, scientifiques, médicaux et à faible consommation d'énergie. Il pourrait donc y avoir de l'interférence lorsque vous établissez des connexions près de ces types de produits.
- Certains appareils, surtout ceux qui ne sont pas testés ou approuvés par Bluetooth SIG, pourraient être incompatibles avec votre haut-parleur Bluetooth.
- N'utilisez pas la fonction Bluetooth à des fins illégales (par exemple, en piratant des données ou en interceptant des communications à des fins commerciales).

Connexion à un autre appareil

Connexion par Bluetooth

- 1 Haut-parleur Bluetooth** Maintenez le bouton de marche/arrêt enfoncé pour allumer le haut-parleur Bluetooth.
- 2 Haut-parleur Bluetooth** Maintenez ensuite le bouton multifonction enfoncé pendant environ trois secondes pour entrer en mode de synchronisation Bluetooth.
Lorsque vous mettez le haut-parleur Bluetooth en marche la première fois, il entre automatiquement en mode de synchronisation Bluetooth.
- 3 Autre appareil** Activez la fonctionnalité Bluetooth et lancez la recherche pour trouver des appareils Bluetooth.
Pour obtenir de plus amples renseignements, reportez-vous au guide d'utilisation de l'autre appareil.
- 4 Autre appareil** Appuyez sur **Samsung Level Box Pro (0000)** dans la liste des appareils disponibles.

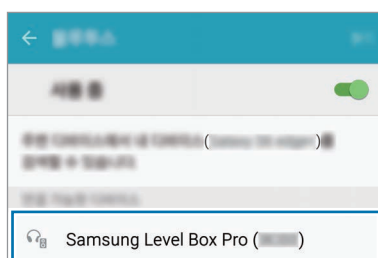

- Le code pour le haut-parleur Bluetooth est le numéro de quatre chiffres qui s'affiche entre parenthèses sur l'écran de paramètres Bluetooth de l'autre appareil. Le numéro est différent d'un haut-parleur Bluetooth à l'autre.
- Une fois la synchronisation effectuée, les appareils récemment connectés se reconnectent automatiquement au haut-parleur Bluetooth lorsque vous mettez ce dernier en marche.
- Si la connexion Bluetooth échoue ou si l'autre appareil ne peut pas trouver le haut-parleur Bluetooth, supprimez l'information de l'appareil indiquée de la liste de l'autre appareil. Essayez de nouveau d'établir la connexion.
- La qualité du son et la portée de connexion Bluetooth peuvent varier selon les appareils connectés.

Connexion au moyen d'un câble audio

1 **Haut-parleur Bluetooth** Maintenez le bouton de marche/arrêt enfoncé pour allumer le haut-parleur Bluetooth.

2 **Haut-parleur Bluetooth** Branchez le câble audio dans la prise pour câble.

3 **Autre appareil** Branchez l'autre extrémité du câble audio dans la prise de sortie audio.



- Lorsque le haut-parleur Bluetooth est connecté à d'autres appareils à l'aide d'un câble audio, vous ne pouvez utiliser le bouton multifonction pour contrôler la lecture.
- Si le haut-parleur Bluetooth est connecté à d'autres appareils utilisant simultanément un câble audio et la connexion sans fil, le haut-parleur Bluetooth lira les pièces audio provenant de l'appareil connecté par Bluetooth.

Connexion à des appareils supplémentaires

Le haut-parleur Bluetooth peut être connecté à un maximum de deux appareils Bluetooth en même temps. Lorsque vous connectez le haut-parleur Bluetooth à deux appareils, le dernier appareil connecté est alors considéré comme l'appareil principal. L'autre appareil est, quant à lui, considéré comme l'appareil secondaire.

1 Établissez une connexion Bluetooth entre le haut-parleur Bluetooth et un autre appareil.

2 Maintenez le bouton multifonction enfoncé pendant environ trois secondes pour entrer en mode de synchronisation Bluetooth.

Le premier appareil est enregistré en tant qu'appareil secondaire avant d'être déconnecté.

3 Suivez la même procédure de connexion que vous avez utilisée pour le premier appareil afin de connecter le haut-parleur Bluetooth à un autre appareil.

4 Reconnectez le haut-parleur Bluetooth au premier appareil.



Cette fonctionnalité pourrait ne pas être prise en charge par certains appareils.

Reconnexion et déconnexion d'appareil

Reconnexion de l'appareil

Si la connexion Bluetooth est interrompue en raison de la distance entre les appareils, rapprochez les appareils dans un certain délai. Les appareils se reconnecteront automatiquement.

Si la connexion Bluetooth est interrompue en raison d'une erreur de fonctionnement d'un appareil, utilisez le menu Bluetooth de l'appareil déconnecté pour reconnecter les appareils.

Déconnexion de l'appareil

Maintenez le bouton multifonction enfoncé pendant trois secondes. La connexion actuelle sera alors désactivée et le haut-parleur Bluetooth entrera en mode de synchronisation Bluetooth.

Vous pouvez aussi mettre fin à la connexion en éteignant le haut-parleur Bluetooth ou en désactivant la fonctionnalité Bluetooth de l'appareil connecté. Lorsque vous allumerez de nouveau le haut-parleur Bluetooth et si les appareils sont à portée, le haut-parleur Bluetooth se connectera automatiquement avec le dernier appareil auquel il était synchronisé.

Lorsque les appareils sont connectés avec un câble audio, débranchez le câble des deux appareils.



Une interruption inappropriée de la connexion Bluetooth pourrait entraîner la production de bruit.

Utiliser le haut-parleur Bluetooth

Vous pouvez utiliser différentes fonctionnalités lorsque le haut-parleur Bluetooth est connecté à un autre appareil.



Les descriptions suivantes correspondent à un appareil mobile Samsung sur lequel est installé Android 5.0. Certaines fonctionnalités peuvent différer ou ne pas fonctionner avec votre haut-parleur Bluetooth, selon l'appareil connecté.

Lecture de fichiers multimédias

Le haut-parleur Bluetooth peut contrôler la lecture des fichiers multimédias et le volume des appareils connectés.



- Le haut-parleur Bluetooth peut ne pas pouvoir contrôler la lecture des fichiers multimédias lorsqu'il est connecté à certains appareils.
- Lorsque le haut-parleur Bluetooth et un autre appareil sont connectés par un câble audio, le haut-parleur Bluetooth ne pourra que contrôler le volume.
- Le haut-parleur Bluetooth peut s'éteindre si la lecture d'un fichier s'effectue à un volume trop élevé pendant la recharge.

Lecture d'un fichier multimédia et mise en pause

Appuyez sur le bouton multifonction. Le dernier fichier de musique sera alors automatiquement lu dans l'application musicale par défaut installée sur l'appareil connecté.

Pendant la lecture, appuyez sur le bouton multifonction pour la mettre en pause. Pour reprendre la lecture, appuyez de nouveau sur le bouton multifonction.



Lorsque deux appareils connectés lisent simultanément des fichiers multimédias, le haut-parleur Bluetooth effectue la lecture en continu du son provenant du premier appareil à avoir commencé à lire un fichier. Si vous suspendez la lecture du fichier en cours de lecture, la lecture du fichier appareil sera alors automatiquement activée.

Fichier multimédia suivant

Maintenez le bouton du volume (+) enfoncé pour passer au prochain fichier pendant la lecture.

Fichier multimédia précédent

Maintenez le bouton du volume (-) enfoncé pour revenir au fichier multimédia précédent pendant la lecture.

Réglage du volume

Appuyez sur le bouton du volume.

Utilisation de l'application Samsung Level

Sur l'appareil connecté, téléchargez l'application Samsung Level depuis la boutique Google Play Store ou Galaxy Apps. Dans l'application, vous pouvez vérifier la charge restante de la batterie, ainsi qu'ajuster le volume. Vous pouvez aussi configurer le haut-parleur Bluetooth pour qu'il vous avise par notification vocale lorsque vous recevez des notifications sur l'appareil connecté. Pour obtenir plus de détails à cet égard, reportez-vous au menu d'aide de l'application.



L'application Samsung Level est compatible avec les appareils mobiles Samsung utilisant le système d'exploitation Android 4.2.2 ou une version plus récente. Certaines fonctionnalités peuvent différer ou ne pas fonctionner avec votre haut-parleur Bluetooth, selon l'appareil connecté ou le système d'exploitation installé.

Utilisation de la fonction Bluetooth à ultra-haute qualité (UHQ-BT)

Si un appareil mobile connecté prend en charge la fonction ultra haute qualité Bluetooth (UHQ-BT), vous pouvez écouter le contenu audio en mode UHQ au moyen du haut-parleur Bluetooth. Utilisez l'application Samsung Level sur l'appareil mobile connecté pour désactiver la fonction UHQ-BT. Pour obtenir plus de détails, reportez-vous à l'information d'aide de l'application Samsung Level.



- Lorsque vous utilisez la fonction Bluetooth pour écouter du contenu à ultra-haute qualité, la performance de la batterie du haut-parleur Bluetooth et la portée Bluetooth maximale (10 m) peuvent être réduites.
- Visitez le site www.samsung.com pour consulter les caractéristiques de produit de l'appareil mobile connecté, afin de confirmer qu'il prend en charge la fonction UHQ-BT.

Partage de fichiers audio par Dual Sound

Partagez le contenu audio que vous écoutez avec votre haut-parleur Bluetooth avec d'autres haut-parleurs Bluetooth qui prennent en charge la fonctionnalité Dual Sound. Vous pouvez connecter deux haut-parleurs Bluetooth pour qu'ils lisent le même contenu audio ou les utiliser comme un haut-parleur à deux canaux.

Assurez-vous que le haut-parleur Bluetooth avec lequel vous voulez partager le contenu audio est allumé.



- Votre haut-parleur Bluetooth doit être connecté à un appareil mobile, comme un téléphone intelligent ou une tablette. Si votre haut-parleur Bluetooth n'est pas connecté à un appareil mobile ou s'il est connecté à plus d'un appareil mobile, vous ne pourrez partager le contenu audio avec d'autres haut-parleurs Bluetooth.
- Si la distance entre votre haut-parleur Bluetooth et les appareils connectés est trop grande ou s'il y a un obstacle entre eux ou si le signal Wi-Fi est fort, la qualité du contenu audio pourrait être mauvaise.
- Si vous éteignez le haut-parleur Bluetooth puis le rallumez alors que la fonctionnalité Dual Sound est activée, il tentera de réactiver la fonctionnalité Dual Sound. Cependant, si un autre haut-parleur Bluetooth est connecté à l'appareil mobile, la fonctionnalité Dual Sound ne sera pas réactivée.
- Si l'autre haut-parleur Bluetooth est désactivé pendant le partage, il sera déconnecté de votre haut-parleur Bluetooth. Lorsque vous le remettrez en marche, il se reconnectera automatiquement à l'appareil mobile auquel il était connecté avant l'activation du partage audio.
- La fonctionnalité de notification vocale sera désactivée pendant le partage du contenu audio.
- Visitez le site www.samsung.com pour consulter les caractéristiques de produit de l'autre haut-parleur Bluetooth, afin de confirmer qu'il prend en charge la fonctionnalité Dual Sound.

Utilisation des boutons multifonction et de volume

Vous pouvez écouter du contenu audio en utilisant simultanément deux haut-parleurs Bluetooth. Maintenez enfoncés le bouton multifonction et le bouton du volume (-) sur l'autre haut-parleur Bluetooth pendant environ une seconde pour lui permettre d'être détecté.

Ensuite, maintenez enfoncés le bouton multifonction et le bouton du volume (+) sur votre haut-parleur Bluetooth pendant environ une seconde. Le contenu audio que vous écoutez actuellement sera partagé avec l'autre haut-parleur Bluetooth.

Pour arrêter le partage du contenu audio, maintenez enfoncés le bouton du volume (+) et le bouton du volume (-) sur votre haut-parleur Bluetooth pendant environ une seconde.

Utilisation de l'application Samsung Level

Sur l'appareil mobile connecté, lancez l'application Samsung Level pour partager le contenu audio avec un autre haut-parleur Bluetooth. Lorsque vous utilisez la fonctionnalité Dual Sound, vous pouvez séparer le son pour créer une configuration de haut-parleur deux canaux.

Pour obtenir plus de détails, reportez-vous à l'information d'aide de l'application.

Annexe

Dépannage

Avant de communiquer avec un centre de service Samsung, veuillez essayer les solutions suivantes.

Votre haut-parleur Bluetooth ne se met pas en marche

Si la batterie est complètement déchargée, votre haut-parleur Bluetooth ne pourra pas se mettre en marche. Rechargez complètement la batterie avant d'allumer le haut-parleur Bluetooth.

Votre haut-parleur Bluetooth gèle

Si le haut-parleur Bluetooth gèle ou bloque, essayez de résoudre le problème en éteignant le haut-parleur puis en le rallumant.

Si le haut-parleur Bluetooth ne répond toujours pas, interrompez la connexion Bluetooth avant de l'établir de nouveau. Pour ce faire, maintenez le bouton multifonction enfoncé pendant environ trois secondes. Lorsque le haut-parleur Bluetooth entre en mode de synchronisation Bluetooth, connectez de nouveau les appareils, puis vérifiez le fonctionnement du haut-parleur Bluetooth.

Si le problème n'est toujours pas résolu, communiquez avec un centre de service Samsung.

La batterie ne se charge pas correctement (avec un chargeur USB et un câble approuvés par Samsung)

Assurez-vous que le câble USB ou le chargeur sont connectés correctement.

Si le problème n'est toujours pas résolu, communiquez avec un centre de service Samsung.

Il est impossible pour un autre appareil Bluetooth de trouver votre haut-parleur Bluetooth

- Assurez-vous que votre haut-parleur Bluetooth est réglé au mode de synchronisation Bluetooth.
- Redémarrez votre haut-parleur Bluetooth et cherchez de nouveau le haut-parleur Bluetooth.
- Assurez-vous que votre haut-parleur Bluetooth et l'autre appareil Bluetooth sont dans la portée de connexion Bluetooth (10 m).

Si les directives ci-dessus ne permettent pas de régler le problème, communiquez avec un centre de service Samsung.

Votre haut-parleur Bluetooth ne réussit pas à se connecter à un autre appareil Bluetooth

- Assurez-vous que votre haut-parleur Bluetooth et l'autre appareil Bluetooth sont dans la portée maximale Bluetooth (10 m).
- Sur l'appareil auquel vous voulez vous connecter, déconnectez tout appareil déjà synchronisé avant d'essayer de nouveau.

La connexion Bluetooth est souvent rompue

- La présence d'obstacles entre les appareils pourrait réduire la distance de fonctionnement.
- Assurez-vous que votre haut-parleur Bluetooth et l'autre appareil Bluetooth sont dans la portée maximale Bluetooth (10 m).
- Lorsque le haut-parleur Bluetooth est utilisé avec d'autres appareils Bluetooth, la connexion peut être affectée par les ondes électromagnétiques. Utilisez le haut-parleur Bluetooth dans des environnements dans lesquels il y a moins d'appareils sans fil.

Le haut-parleur Bluetooth ne fonctionne pas de la façon décrite dans le guide

- Les fonctions disponibles pourraient différer selon l'appareil connecté.
- Certaines fonctionnalités ne peuvent être utilisées lorsque deux appareils sont connectés simultanément au haut-parleur Bluetooth.

La batterie se décharge plus rapidement qu'au moment de l'achat

- L'exposition du haut-parleur Bluetooth ou de la batterie à des températures très froides ou très chaudes peut entraîner une réduction de la durée de charge utile de la batterie.
- La batterie est un produit consommable. Sa durée de charge utile diminuera avec le temps.

Droits d'auteur

© Samsung Electronics, 2016.

Le présent guide est protégé par les lois internationales sur le droit d'auteur.

Aucune partie du présent guide d'utilisation ne peut être reproduite, distribuée, traduite ou transmise sous quelque forme que ce soit, électronique ou mécanique, notamment par photocopie, enregistrement ou stockage dans tout système de stockage et de récupération d'information, sans l'autorisation écrite préalable de Samsung Electronics.

Marques de commerce

- SAMSUNG et le logo SAMSUNG sont des marques déposées de Samsung Electronics.
- Bluetooth® est une marque déposée de Bluetooth SIG, Inc. partout dans le monde.
- Toutes les autres marques de commerce et tous les autres droits d'auteur sont la propriété de leurs titulaires respectifs.

Leia-me primeiro

Leia este manual antes de usar o dispositivo para garantir o uso adequado e seguro.

- As imagens podem ser diferentes da aparência real do produto. O conteúdo está sujeito a alterações sem qualquer aviso prévio.
- Antes de conectar o alto-falante Bluetooth no outro dispositivo, certifique-se de que o outro dispositivo é compatível com o alto-falante Bluetooth.

Ícones de instrução



Atenção: situações que podem causar ferimentos em você ou em outras pessoas.



Cuidado: situações que podem danificar o seu dispositivo ou outro equipamento.



Informação: notas, conselhos de uso ou informação adicional.

Primeiros Passos

Conteúdo da embalagem

Verifique se na caixa do produto encontram-se os itens a seguir:

- Alto-falante Bluetooth
- Guia rápido



- Os itens fornecidos com o dispositivo e todos os acessórios disponíveis podem variar dependendo da região ou operadora.
- Os itens fornecidos são concebidos apenas para este dispositivo e podem não ser compatíveis com outros dispositivos.
- A aparência e as especificações estão sujeitas a alterações sem aviso prévio.
- Você pode comprar acessórios adicionais do seu revendedor Samsung local. Certifique-se de que são compatíveis com o dispositivo antes de comprar.
- Use apenas acessórios aprovados pela Samsung. O uso de acessórios não recomendados pode causar problemas de desempenho e funcionamento incorreto que não são cobertos pela garantia.
- A disponibilidade de todos os acessórios está sujeita a alteração dependendo inteiramente das empresas que os fabricam. Para mais informação sobre a disponibilidade dos acessórios, consulte a página da internet da Samsung.

Layout do dispositivo

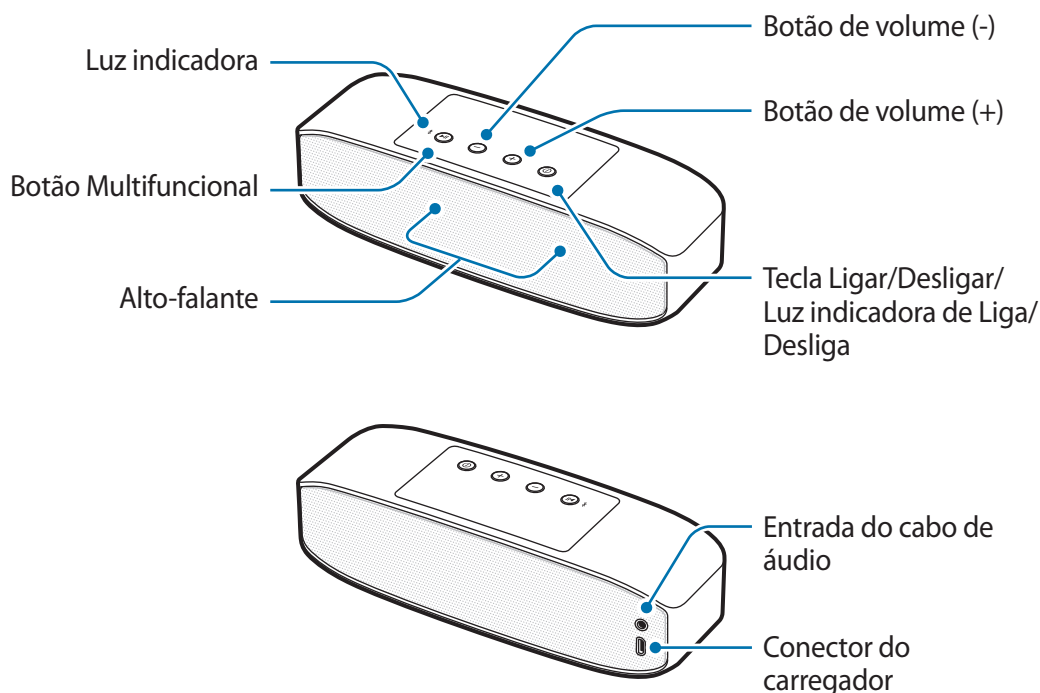

Botões e funções

Nome	Função
Tecla Ligar/Desligar/Luz indicadora de Liga/Desliga	<ul style="list-style-type: none"> • Mantenha pressionada para ligar ou desligar o alto-falante Bluetooth. • A luz indicadora de energia alerta-o para o estado da bateria.
Botão Multifuncional	<ul style="list-style-type: none"> • Mantenha pressionado por aproximadamente três segundos para entrar no modo de pareamento Bluetooth. • Pressione para voltar a conectar dispositivos quando a conexão for perdida. • Pressione para reproduzir ou pausar arquivos multimídia.
Botões de volume	<ul style="list-style-type: none"> • Pressione para ajustar o volume durante a reprodução de mídia. • Mantenha pressionado o botão de volume (+) para avançar para o arquivo seguinte durante a reprodução de mídia. • Mantenha pressionado o botão de volume (-) para voltar ao arquivo anterior durante a reprodução de mídia.

Carregando a bateria

Antes de usar o alto-falante Bluetooth pela primeira vez ou quando a bateria não for usada por longos períodos de tempo, deve carregar a bateria.



Use apenas carregadores e cabos aprovados pela Samsung (5 V/2 A ou superior). Carregadores ou cabos não aprovados podem causar a explosão da bateria ou danificar o alto-falante Bluetooth.



Se a bateria estiver totalmente descarregada, o alto-falante Bluetooth não pode ser ligado de imediato quando o carregador for conectado. Aguarde que a bateria totalmente descarregada carregue por alguns minutos antes de ligar o alto-falante Bluetooth.

Conecte o alto-falante Bluetooth ao carregador USB através do cabo USB. Ligue o carregador USB na tomada.

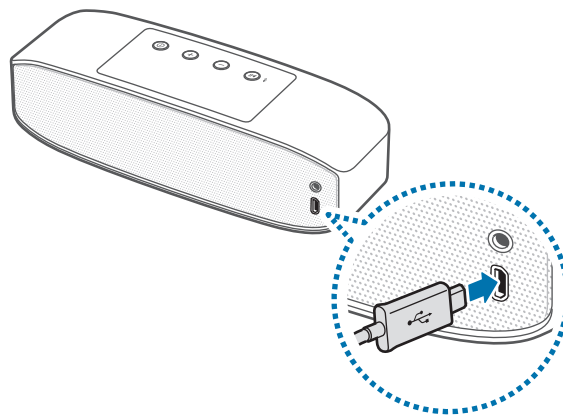

Conectar incorretamente o carregador pode causar danos graves no alto-falante Bluetooth. Qualquer dano causado por uso indevido não é coberto pela garantia.



- Usar outra fonte de energia que não o carregador, tal como um computador, poderá reduzir a velocidade de carregamento devido a corrente elétrica mais baixa.
- O alto-falante Bluetooth pode ser usado enquanto carrega, mas poderá demorar mais tempo para carregar totalmente a bateria.
- Enquanto carrega, o alto-falante Bluetooth poderá esquentar. Isso é normal e não deverá afetar a vida útil e nem o desempenho do alto-falante Bluetooth. Se a bateria esquentar mais do que o normal, o carregador poderá parar de carregar.
- Se o alto-falante Bluetooth não estiver carregando corretamente, leve o aparelho e o carregador a uma assistência Samsung.

Depois de totalmente carregado, desligue o cabo USB do alto-falante Bluetooth e depois desligue da tomada elétrica.



Para poupar energia, desligue o carregador da tomada quando não estiver utilizando. O carregador não tem uma tecla Ligar/Desligar, você deve desligá-lo da tomada quando não estiver utilizando, para economizar energia. O carregador deve permanecer próximo da tomada e acessível durante o carregamento.

Verificando o estado do carregamento da bateria

Quando o alto-falante Bluetooth está ligado, pressione a tecla Ligar/Desligar. A luz indicadora de energia piscará três vezes em cores diferentes de acordo com o estado do carregamento.

Estado	Cor
Menos de 30%	• Vermelho
30 – 70%	• Amarelo
Mais de 70%	• Verde

Modo de economia de energia

Economize energia da bateria ativando o modo de economia de energia.

Mantenha pressionada a tecla Ligar/Desligar e a tecla de volume (+) ao mesmo tempo para ativar o modo de economia de energia. O alto-falante Bluetooth desliga automaticamente uma hora depois da reprodução de mídia ter sido pausada.

Para desativar o modo de auto economia de energia, mantenha pressionada a tecla Ligar/Desligar e a tecla de volume (-) ao mesmo tempo.



- Quando você ligar o alto-falante Bluetooth pela primeira vez, ele entra automaticamente no modo de economia de energia.
- Não poderá usar o modo de economia de energia quando o alto-falante Bluetooth estiver conectado a um dispositivo móvel através de um cabo de áudio.

Ligando ou desligando o alto-falante Bluetooth

Mantenha pressionada a tecla Ligar/Desligar para ligar ou desligar o alto-falante Bluetooth.



Siga todos os avisos e diretrizes de pessoal autorizado em áreas onde o uso de dispositivos sem fio é proibido, tais como aviões e hospitais.

Identificação da luz indicadora

A luz indicadora de energia e a luz indicadora avisam-no do estado do alto-falante Bluetooth.

Luz indicadora de energia

Estado	Cor
Ligando	• Pisca em verde três vezes
Carregando	• Vermelho contínuo
Totalmente carregado	• Verde contínuo
Desligando	• Pisca em vermelho três vezes
Em uso ou no modo de suspensão	• Desligado (se a energia restante da bateria for inferior a 10%, a luz pisca continuamente em vermelho.)

Luz indicadora

Estado	Cor
Modo de pareamento Bluetooth	<ul style="list-style-type: none">• Pisca em vermelho e azul
Conectado via Bluetooth	<ul style="list-style-type: none">• Continuamente em azul
Conexão Bluetooth perdida	<ul style="list-style-type: none">• Vermelho contínuo
Modo de pareamento Dual Sound	<ul style="list-style-type: none">• Roxo contínuo



A luz indicadora poderá funcionar de forma diferente dependendo do dispositivo conectado.

Utilização do alto-falante Bluetooth

Bluetooth

Sobre o Bluetooth

Bluetooth é uma tecnologia padrão sem fio que usa uma frequência de 2,4 GHz para se conectar a vários dispositivos em curtas distâncias. Pode conectar e trocar dados com outros dispositivos que suportam Bluetooth, tais como dispositivos móveis, computadores, impressoras e outras aplicações digitais domésticas, sem conexão por cabo.

Notas sobre o uso do Bluetooth

- Para evitar problemas ao conectar o seu alto-falante Bluetooth a outro dispositivo, coloque os dispositivos próximos um do outro.
- Certifique-se de que o seu alto-falante Bluetooth e o outro dispositivo Bluetooth estão dentro do alcance do Bluetooth (10 metros). A distância pode variar dependendo do ambiente em que os dispositivos são usados.
- Certifique-se de que não existem obstáculos entre o alto-falante Bluetooth e o dispositivo conectado, incluindo pessoas, paredes, canteiros ou vedações.
- Não toque na antena Bluetooth de um dispositivo conectado.
- Bluetooth usa a mesma frequência que alguns produtos industriais, científicos, médicos e de baixa voltagem e podem ocorrer interferências quando fizer conexões próximo desses tipos de produtos.
- Alguns dispositivos, especialmente aqueles que não são testados ou aprovados pela Bluetooth SIG, podem ser incompatíveis com o seu alto-falante Bluetooth.
- Não utilize a funcionalidade Bluetooth para fins ilegais (por exemplo piratear cópias de arquivos ou escutas ilegais de conversas para fins comerciais).

Conectando a outro dispositivo

Conexão via Bluetooth

- 1 Alto-falante Bluetooth** mantenha pressionada a tecla Ligar/Desligar para ligar o alto-falante Bluetooth.
- 2 Alto-falante Bluetooth** mantenha pressionado o botão Multifuncional por cerca de três segundos para entrar no modo de pareamento Bluetooth.
Quando você ligar o alto-falante Bluetooth pela primeira vez, ele entra automaticamente no modo de pareamento Bluetooth.
- 3 Outro dispositivo** Ative a funcionalidade Bluetooth e procure por dispositivos Bluetooth.
Para mais informação, consulte o manual do usuário do outro dispositivo.
- 4 Outro dispositivo** Toque em **Samsung Level Box Pro (0000)** na lista de dispositivos disponíveis.

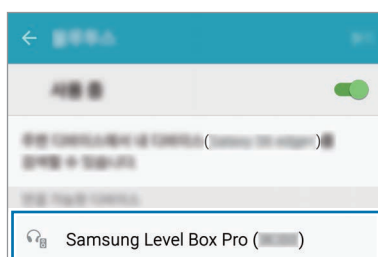

- O PIN do alto-falante Bluetooth corresponde ao número de quatro dígitos entre parênteses exibido na tela de configurações Bluetooth do outro dispositivo. O número é diferente dependendo do alto-falante Bluetooth.
- Assim que os dispositivos estiverem pareados, os dispositivos conectados recentemente conectam-se automaticamente ao seu alto-falante Bluetooth sempre que o ligar.
- Se a conexão Bluetooth falhar ou se o outro dispositivo não conseguir localizar o alto-falante Bluetooth, remova a informação do dispositivo da lista do outro dispositivo. Depois, tente conectar novamente.
- O alcance da conexão Bluetooth e a qualidade do som podem variar dependendo dos dispositivos conectados.

Conexão através de um cabo de áudio

1 **Alto-falante Bluetooth** mantenha pressionada a tecla Ligar/Desligar para ligar o alto-falante Bluetooth.

2 **Alto-falante Bluetooth** conecte o cabo de áudio na entrada de cabo de áudio.

3 **Outro dispositivo** Conecte a outra ponta do cabo de áudio na saída de áudio.



- Quando o alto-falante Bluetooth estiver conectado a outros dispositivos através de um cabo de áudio, não poderá usar o botão Multifuncional para controlar a reprodução.
- Se o alto-falante Bluetooth estiver conectado a outros dispositivos através de um cabo de áudio e conexão sem fio ao mesmo tempo, o alto-falante Bluetooth reproduz áudio do dispositivo conectado através de Bluetooth.

Conectando dispositivos adicionais

O alto-falante Bluetooth pode conectar até um máximo de dois dispositivos com Bluetooth ao mesmo tempo. Quando você conecta o alto-falante Bluetooth a dois dispositivos, o último dispositivo que você conectou será reconhecido como o dispositivo principal. O outro dispositivo será reconhecido como o dispositivo secundário.

1 Conecte o alto-falante Bluetooth a um dispositivo por Bluetooth.

2 Mantenha pressionado o botão Multifuncional por cerca de três segundos para entrar no modo de pareamento Bluetooth.

O primeiro dispositivo é salvo como dispositivo secundário antes de ser desconectado.

3 Siga o mesmo processo de conexão usado para conectar o primeiro dispositivo para conectar o alto-falante Bluetooth a outro dispositivo.

4 Volte a conectar o alto-falante Bluetooth ao primeiro dispositivo.



Este recurso poderá não ser suportado por alguns dispositivos.

Reconectando ou desconectando o dispositivo

Reconectando o Alto-falante Bluetooth

Se a conexão Bluetooth terminar devido à distância entre os dispositivos, aproxime-os dentro de um curto período de tempo. Os dispositivos reconectarão automaticamente.

Se a conexão Bluetooth terminar devido ao mau funcionamento do dispositivo, use o menu Bluetooth no dispositivo desconectado para reconectar os dispositivos.

Desconectando o Alto-falante Bluetooth

Mantenha pressionado o botão Multifuncional por cerca de três segundos. A conexão atual será terminada e o alto-falante Bluetooth entrará no modo de pareamento Bluetooth.

Você pode também terminar a conexão, desligando o alto-falante Bluetooth ou desativando a funcionalidade Bluetooth no dispositivo conectado. Quando você ligar o alto-falante Bluetooth novamente e os dispositivos estiverem ao alcance, o alto-falante Bluetooth conecta-se automaticamente com o dispositivo conectado mais recentemente.

Quando os dispositivos estão conectados através de um cabo de áudio, desconecte o cabo de ambos os dispositivos.



Poderá haver ruído se a conexão Bluetooth for incorretamente desconectada.

Utilização do alto-falante Bluetooth

Estão disponíveis várias funcionalidades quando o alto-falante Bluetooth está conectado a outro dispositivo.



As opções a seguir baseiam-se em um dispositivo móvel Samsung com Android 5.0 instalado. Alguns recursos podem ser diferentes ou podem não funcionar com o seu alto-falante Bluetooth dependendo do dispositivo conectado.

Reproduzindo arquivos de multimídia

O alto-falante Bluetooth pode controlar a reprodução de mídia e o volume dos dispositivos conectados.



- O alto-falante Bluetooth poderá não conseguir controlar a reprodução de mídia quando conectado a alguns dispositivos.
- Quando o alto-falante Bluetooth e outro dispositivo estiverem conectados através de um cabo de áudio, o alto-falante Bluetooth poderá controlar apenas o volume.
- O alto-falante Bluetooth poderá desligar se reproduzir o áudio muito alto enquanto estiver carregando.

Reproduzindo e pausando um arquivo multimídia

Pressione o botão Multifuncional. O último arquivo de música reproduzido voltará a tocar automaticamente na aplicação de música padrão instalada no dispositivo conectado.

Durante a reprodução, pressione o botão Multifuncional para pausar a reprodução. Para retomar a reprodução, pressione novamente o botão Multifuncional.



Quando os dois dispositivos conectados estiverem reproduzindo música ao mesmo tempo, o alto-falante Bluetooth irá reproduzir do dispositivo que começou a reproduzir o arquivo primeiro. Quando pausar o arquivo atualmente em reprodução, o arquivo em reprodução no outro dispositivo será reproduzido automaticamente.

Avançar para o próximo arquivo de multimídia

Mantenha pressionado o botão de volume (+) para avançar para o arquivo seguinte durante a reprodução.

Retornar ao arquivo de multimídia anterior

Mantenha pressionado o botão de volume (-) para voltar para o arquivo anterior durante a reprodução.

Ajustando o volume

Pressione o botão de volume.

Usando o Samsung Level

No dispositivo ligado, efetue o download da aplicação Samsung Level no Google Play Store ou Galaxy Apps. Através da aplicação, você pode verificar a energia restante da bateria e ajustar o volume. Você pode também configurar o alto-falante Bluetooth para o notificarem por notificação de voz quando receber notificações no dispositivo conectado. Para mais informações, consulte o menu de ajuda da aplicação.



A aplicação Samsung Level é compatível com dispositivos móveis Samsung com Android 4.2.2 ou superior instalado. Alguns recursos podem ser diferentes ou podem não funcionar com o seu alto-falante Bluetooth dependendo do dispositivo conectado ou do sistema operacional.

Usando a funcionalidade de Bluetooth de ultra alta qualidade (UHQ-BT)

Se um dispositivo móvel conectado for compatível com a funcionalidade de Bluetooth de ultra alta qualidade (UHQ-BT), pode ouvir áudio UHQ usando o alto-falante Bluetooth quando reproduz um arquivo de ultra alta qualidade. Use a aplicação Samsung Level no dispositivo móvel conectado para desativar a funcionalidade UHQ-BT. Para mais informação, consulte a informação de ajuda da aplicação Samsung Level.



- Quando você usa a funcionalidade Bluetooth para ouvir áudio UHQ, a eficácia da bateria do alto-falante Bluetooth e o alcance máximo do Bluetooth (10 metros) podem ser reduzidos.
- Visite www.samsung.com para ver as especificações do produto para o dispositivo móvel conectado para confirmar a sua compatibilidade com a funcionalidade UHQ-BT.

Compartilhar áudio por Dual Sound

Compartilhe o áudio que você está ouvindo no alto-falante Bluetooth com outros alto-falantes Bluetooth que sejam compatíveis com a funcionalidade Dual Sound. Você pode conectar dois alto-falantes Bluetooth para reproduzir o mesmo áudio ou para usá-los como um alto-falante de dois canais.

Certifique-se de que o alto-falante Bluetooth, com o qual pretende compartilhar áudio, está ligado.



- O seu alto-falante Bluetooth deve estar conectado a um dispositivo móvel, tal como um smartphone ou tablet. Se o seu alto-falante Bluetooth não estiver conectado a um dispositivo móvel ou estiver conectado a mais do que um dispositivo móvel, não poderá compartilhar áudio com outros alto-falantes Bluetooth.
- Se a distância entre o seu alto-falante Bluetooth e os dispositivos conectados for muito grande, existir um obstáculo entre eles ou o sinal de Wi-Fi for forte, a qualidade do áudio poderá ser fraca.
- Se desligar o seu alto-falante Bluetooth e ligá-lo novamente enquanto usa a funcionalidade Dual Sound, ele tentará reativar a funcionalidade Dual Sound. Contudo, se outro alto-falante Bluetooth estiver conectado no dispositivo móvel, a funcionalidade Dual Sound não é reativada.
- Se o outro alto-falante Bluetooth estiver desligado durante o compartilhamento, ele será desconectado do seu alto-falante Bluetooth. Quando você ligá-lo novamente, ele irá reconectar-se automaticamente ao dispositivo móvel no qual estava conectado antes de compartilhar áudio.
- Enquanto compartilha áudio, a funcionalidade de notificação por voz será desativada.
- Visite www.samsung.com para ver as especificações do produto para o outro alto-falante Bluetooth para confirmar a sua compatibilidade com a funcionalidade Dual Sound.

Usando as teclas Multifuncional e de Volume

Você pode ouvir áudio através de dois alto-falantes Bluetooth ao mesmo tempo. Mantenha pressionada a tecla Multifuncional e a tecla de volume (-) no outro alto-falante Bluetooth por cerca de um segundo para permitir a sua localização.

Depois, mantenha pressionada a tecla Multifuncional e a tecla de volume (+) no outro alto-falante Bluetooth por cerca de um segundo. O áudio que estiver ouvindo atualmente será compartilhado com o outro alto-falante Bluetooth.

Para parar o compartilhamento de áudio, mantenha pressionada a tecla de volume (+) e a tecla de Volume (-) no seu alto-falante Bluetooth por cerca de um segundo.

Usando o Samsung Level

No dispositivo móvel conectado, inicie a aplicação Samsung Level para compartilhar áudio com outro alto-falante Bluetooth. Enquanto usa a funcionalidade Dual Sound, pode separar o som para criar uma configuração de alto-falante de dois canais.

Para mais informação, consulte a informação de ajuda da aplicação.

Solução de problemas

Antes de contatar a assistência Samsung, por favor tente as seguintes soluções.

O seu alto-falante Bluetooth não liga

Quando a bateria estiver totalmente descarregada, o seu alto-falante Bluetooth não irá ligar. Carregue a bateria totalmente antes de ligar o alto-falante Bluetooth.

O seu alto-falante Bluetooth não responde

Se o alto-falante Bluetooth parar ou travar, tente resolver isso desligando o alto-falante Bluetooth e ligando-o novamente.

Se o alto-falante Bluetooth continuar sem responder, encerre a conexão Bluetooth e volte a conectá-lo. Para isso, pressione a tecla Multifuncional por cerca de três segundos. Quando o alto-falante Bluetooth entra no modo de pareamento Bluetooth, conecte os dispositivos novamente e verifique o funcionamento do alto-falante Bluetooth.

Se o problema não for resolvido, contate uma assistência Samsung.

A bateria não carrega corretamente (para carregadores e cabos USB aprovados pela Samsung)

Certifique-se de que o cabo USB ou o carregador estão conectados corretamente.

Se o problema não for resolvido, contate uma assistência Samsung.

Outro dispositivo Bluetooth não consegue localizar o seu alto-falante Bluetooth

- Certifique-se de que o seu alto-falante Bluetooth se encontra no modo de pareamento Bluetooth.
- Reinicie o seu alto-falante Bluetooth e procure o alto-falante Bluetooth novamente.
- Certifique-se de que o seu alto-falante Bluetooth e o outro dispositivo Bluetooth estão dentro do alcance do Bluetooth (10 metros).

Se as sugestões acima não resolverem o seu problema, contate uma assistência Samsung.

O seu alto-falante Bluetooth não se conecta a outro dispositivo Bluetooth

- Certifique-se de que o seu alto-falante Bluetooth e o outro dispositivo Bluetooth estão dentro do alcance máximo do Bluetooth (10 metros).
- No dispositivo com o qual pretende se conectar, desconecte todos os dispositivos pareados e tente conectar novamente.

A conexão Bluetooth desconecta-se muitas vezes

- Se existirem obstáculos entre os dispositivos, a distância de operação pode ser reduzida.
- Certifique-se de que o seu alto-falante Bluetooth e o outro dispositivo Bluetooth estão dentro do alcance máximo do Bluetooth (10 metros).
- Quando usar o alto-falante Bluetooth com outros dispositivos Bluetooth, a conexão pode ser afetada por ondas eletromagnéticas. Use o alto-falante Bluetooth em ambientes com menos dispositivos sem fio presentes.

O alto-falante Bluetooth funciona de forma diferente daquela descrita no manual

- As funções disponíveis podem ser diferentes dependendo do dispositivo conectado.
- Algumas funcionalidades não podem ser usadas quando dois dispositivos estão conectados com o alto-falante Bluetooth ao mesmo tempo.

A bateria descarrega mais rapidamente do que quando comprei

- Quando você expõe o alto-falante Bluetooth ou a bateria a temperaturas muito frias ou muito quentes, a carga útil pode ser reduzida.
- A bateria é um item consumível e a carga útil diminui com o tempo.

Direitos autorais

Direitos autorais © 2016 Samsung Electronics

Esse manual está protegido por leis internacionais de direitos autorais.

Nenhuma parte deste manual pode ser reproduzida, distribuída, traduzida ou transmitida por qualquer forma ou por qualquer meio, eletrônico ou impresso, incluindo fotocópia, gravação ou armazenamento em qualquer sistema de armazenagem e recuperação, sem a permissão prévia por escrito da Samsung Electronics.

Marcas comerciais registradas

- SAMSUNG e o logotipo SAMSUNG são marcas comerciais registradas da Samsung Electronics.
- Bluetooth® é uma marca comercial registrada da Bluetooth SIG, Inc. por todo o mundo.
- Todas as outras marcas comerciais registradas e direitos de autor são propriedade dos seus respectivos proprietários.

사용하기 전에

사용 전 반드시 이 사용 설명서를 읽고 제품을 안전하고 올바르게 사용하세요.

- 사용 설명서의 그림은 실물과 다를 수 있으며, 내용은 성능 개선을 위해 사용자에게 통보 없이 일부 변경될 수 있습니다.
- 이 기기는 가정용(B급) 전자파적합기기로서 주로 가정에서 사용하는 것을 목적으로 하며, 모든 지역에서 사용할 수 있습니다.
- 해당 무선설비는 운용 중 전파 혼신 가능성이 있으므로 인명 안전과 관련된 서비스는 할 수 없습니다.
- 제품을 다른 기기와 연결하여 사용하려면 먼저 해당 기기가 제품과 호환되는지 확인하세요.

표기된 기호 설명



경고: 제품을 사용할 때 주의하지 않으면 심각한 피해를 입을 수 있는 경고 사항을 표기할 때 사용합니다.



주의: 제품을 안전하고 올바르게 사용하기 위해 주의해야 할 사항을 표기할 때 사용합니다.



알림: 제품을 사용할 때 알아 두면 좋을 참고 사항이나 추가적인 정보를 제공할 때 사용합니다.

시작하기

구성품 확인

제품 구입 시 제공되는 구성품을 확인하세요.

- 제품
- 간단 사용 설명서



- 제공된 구성품 및 사용 가능한 별매품은 삼성전자의 사정에 따라 변경될 수 있습니다.
- 구성품은 이 제품 전용으로 다른 기기와는 호환되지 않을 수 있습니다.
- 제품의 외관, 규격 등은 성능 개선을 위해 예고 없이 변경될 수 있습니다.
- 삼성전자 대표 사이트에 접속해 별매품을 구입할 수 있습니다. 별매품 구입 시 사용 중인 모델과 호환되는지 먼저 확인하세요.
- 별매품은 반드시 삼성전자에서 제공하는 정품을 구입하세요. 정품이 아닌 별매품을 사용하면 제품의 성능 저하나 고장을 유발할 수 있으며 이러한 경우 보증 서비스가 적용되지 않습니다.
- 삼성전자의 사정에 따라 별매품의 사용 가능 여부가 변경될 수 있습니다. 사용 가능한 별매품에 대한 자세한 내용은 삼성전자 대표 사이트에서 확인하세요.
- 제품의 규격에 대한 내용은 삼성전자 대표 사이트에 접속하여 관련 페이지를 참조하세요.

각 부분의 이름

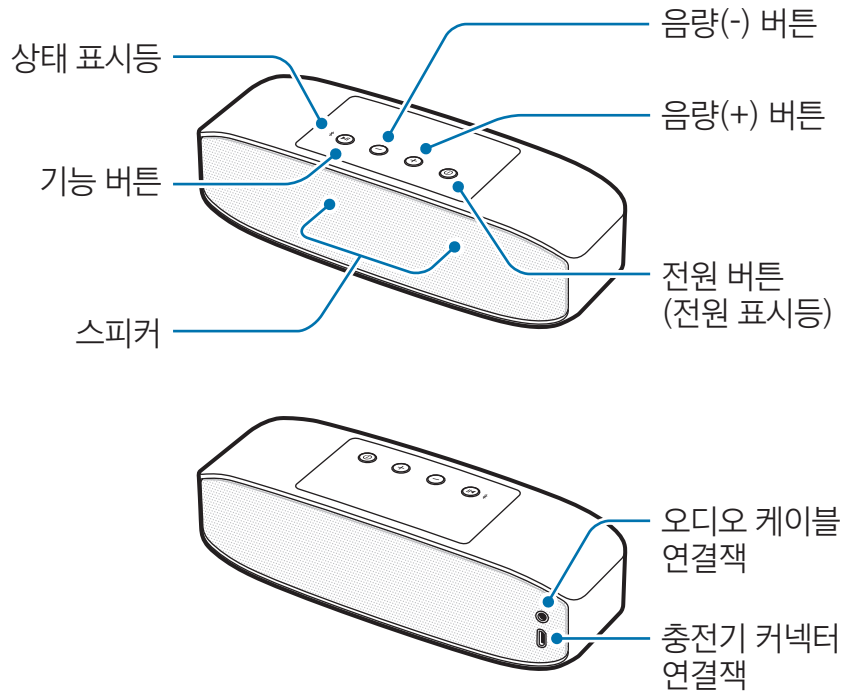

버튼별 명칭 및 기능

명칭	기능
전원 버튼(전원 표시등)	<ul style="list-style-type: none"> 길게 눌러 전원을 켜거나 끕니다. 전원 표시등 색상을 통해 배터리 충전 상태를 알 수 있습니다.
기능 버튼	<ul style="list-style-type: none"> 약 3초간 누르면 등록 대기 상태로 진입합니다. 블루투스 연결 해제 시 짧게 누르면 연결을 시도합니다. 짧게 누르면 멀티미디어 파일을 재생하거나 일시 정지합니다.
음량 버튼	<ul style="list-style-type: none"> 멀티미디어 파일 재생 중 누르면 음량을 조절합니다. 멀티미디어 파일 재생 중 음량(+) 버튼을 길게 누르면 다음 파일이 재생됩니다. 멀티미디어 파일 재생 중 음량(-) 버튼을 길게 누르면 이전 파일이 재생됩니다.

배터리 충전 방법

제품을 구입한 후 처음 사용하거나 장시간 방치한 후 사용할 경우에는 배터리를 충분히 충전하여 사용하세요.



반드시 KC인증을 받은 삼성 정품 충전기(5 V/2 A 이상)만 사용하세요. 승인되지 않은 충전기로 배터리 충전 시 배터리가 폭발하거나 제품이 고장날 수 있습니다.



배터리가 남아 있지 않을 경우 충전기 및 USB 케이블을 연결하여도 제품의 전원이 켜지지 않습니다. 전원을 켜기 전에 최소 몇 분간 배터리를 충전하세요.

제품과 USB 케이블을 연결한 후 USB 충전 어댑터에 꽂고, USB 충전 어댑터의 플러그를 콘센트에 꽂으세요.

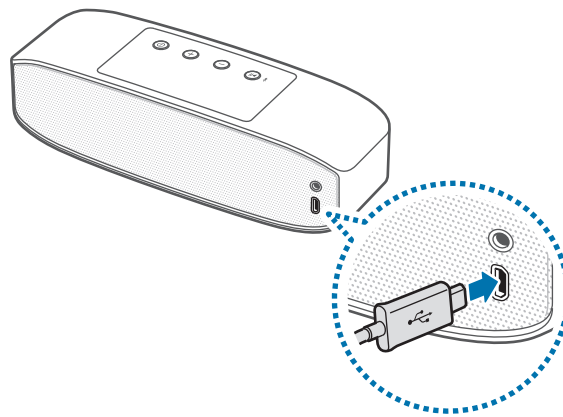

충전기를 잘못 연결하면 제품이 고장날 수 있습니다. 잘못된 사용 방법으로 인한 피해는 보증 서비스가 적용되지 않습니다.



- 제품을 USB 케이블로 컴퓨터 등과 연결하여 충전할 때는 낮은 전류로 인해 충전 속도가 느려질 수 있습니다.
- 충전 중에도 제품을 사용할 수 있으나, 배터리 충전 시간이 길어질 수 있습니다.
- 충전 중에는 제품이 뜨거워질 수 있습니다. 이는 정상적인 현상으로, 제품의 수명이나 기능에는 영향을 미치지 않습니다. 배터리의 온도가 일정 수준 이상 높아지면 안전을 위해 충전이 중지될 수 있습니다.
- 제품이 제대로 충전되지 않으면 제품과 USB 케이블을 가지고 가까운 삼성전자 서비스 센터를 방문하세요.

충전이 끝나면 먼저 제품에서 USB 케이블을 분리한 후 콘센트와 분리하세요.



에너지를 절약하기 위하여 사용하지 않을 때는 충전기를 빼 두세요. 충전기에는 전원 스위치가 없기 때문에, 전력 소모를 방지하기 위해서는 콘센트와 충전기를 분리해 두어야 합니다. 충전 중에는 충전기가 콘센트 가까이에 있어야 하며, 손이 쉽게 닿는 곳에 두어야 합니다.

배터리 충전 상태 확인

제품이 켜진 상태에서 전원 버튼을 짧게 누르세요. 배터리 충전 상태에 따라 전원 표시등이 아래와 같은 색상으로 세 번 깜박입니다.

상태	전원 표시등 색상
30% 미만	• 빨간색
30~70%	• 노란색
70% 이상	• 녹색

절전 기능 이용하기

절전 모드를 이용해 배터리 소모를 줄일 수 있습니다.

전원 버튼과 음량(+) 버튼을 동시에 길게 누르세요. 파일 재생이 정지된 상태에서 한 시간이 경과하면 절전 모드가 실행되어 자동으로 제품의 전원이 꺼집니다.

기능을 해제하려면 전원 버튼과 음량(-) 버튼을 동시에 길게 누르세요.



- 제품을 구입한 후 처음 전원을 켤 경우 자동으로 절전 기능이 켜집니다.
- 제품과 다른 기기를 오디오 케이블로 연결한 경우에는 파일이 재생 중이지 않더라도 절전 기능이 동작하지 않습니다.

켜기/끄기

전원 버튼을 길게 눌러 제품의 전원을 켜거나 끄세요.



비행기, 병원 등 무선 기기 사용이 제한된 곳에서는 해당 구역 담당자가 명시한 경고와 지시 사항을 모두 따르세요.

제품 상태 확인하기

전원 표시등과 상태 표시등의 색상을 통해 제품의 상태를 알 수 있습니다.

전원 표시등

상태	전원 표시등 색상
전원 켜짐	• 녹색 세 번 길게 깜박임
충전 중	• 빨간색
충전 완료	• 녹색
전원 꺼짐	• 빨간색 세 번 길게 깜박임
제품 사용 중/대기 중	• 꺼짐(제품 사용 중 남은 배터리 양이 10% 이하일 경우 빨간색 계속 깜박임)

상태 표시등

상태	상태 표시등 색상
등록 대기	• 빨간색, 파란색 번갈아 깜박임
블루투스 연결	• 파란색
블루투스 연결 해제	• 빨간색
기기 간 소리 공유 기능 사용 가능	• 보라색



연결된 기기에 따라 상태 표시등이 다르게 나타날 수 있습니다.

제품 사용하기

블루투스 기능 알아보기

블루투스 소개

블루투스는 2.4 GHz 주파수를 이용해 일정 거리 안에서 각종 기기를 무선으로 연결할 수 있는 통신 기술입니다. 블루투스를 지원하는 스마트폰, 컴퓨터, 프린터 등의 통신 기기는 물론, 디지털 가전 제품 간에 케이블을 연결하지 않고 빠른 속도로 데이터를 주고받을 수 있습니다.

블루투스 연결 시 주의 사항

- 제품을 다른 기기와 연결할 때는 해당 기기와 가까운 거리에 두세요. 그렇지 않을 경우 사용 환경에 따라 이상 동작이나 잡음 등이 발생할 수 있습니다.
- 제품과 연결된 기기 간 사용 거리(10 m) 이내에서 사용하세요. 사용 거리는 사용 환경에 따라 달라질 수 있습니다.
- 제품과 연결된 기기 사이에 장애물을 두지 마세요. 신체 및 벽, 모퉁이, 보조 칸막이 등과 같은 장애물로 인해 수발신 신호가 약해질 수 있습니다. 장애물이 없는 곳에서 사용하세요.
- 제품과 연결된 기기의 전파 수발신 부분에 신체가 닿지 않도록 주의하세요.
- 블루투스는 산업, 과학, 의료용 기기 및 전자 제품, 무선 랜과 같은 소출력 기기와 동일한 주파수 대역을 사용하므로 기기 간에 전파 간섭이 발생할 수 있습니다.
- 블루투스 SIG(Special Interest Group)에서 승인되지 않은 기기 등 일부 기기와는 호환되지 않을 수 있습니다.
- 블루투스 기능을 불법적(영리 목적의 불법 복제, 불법 공중 송신, 불법 전송 등)으로 이용하지 마세요.

제품과 기기 연결

블루투스로 기기 연결하기

- 1 **제품** 전원 버튼을 길게 눌러 전원을 켜세요.
- 2 **제품** 기능 버튼을 약 3초간 눌러 등록 대기 상태로 설정하세요.
제품을 구입한 후 처음 전원을 켜 경우에는 기능 버튼을 누르지 않아도 바로 등록 대기 상태가 됩니다.
- 3 **연결할 기기** 블루투스 기능을 켜 후 기기를 검색하세요.
자세한 내용은 기기의 사용 설명서를 참고하세요.
- 4 **연결할 기기** 검색된 기기 목록에서 **Samsung Level Box Pro (0000)**를 선택해 연결을 완료하세요.

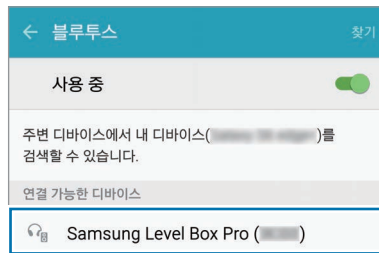

- 연결할 기기에 표시되는 제품 명칭의 **(0000)**은 제품의 고유 번호로, 제품마다 다르게 표시됩니다.
- 등록이 완료되면 제품을 켜 때마다 등록된 기기와 자동으로 연결을 시도합니다.
- 연결이 되지 않거나 제품이 검색되지 않을 경우 연결할 기기에서 이전에 등록된 제품을 등록 해제한 후 다시 연결해 보세요.
- 연결된 기기의 성능에 따라 제품 사용 거리 및 음질에 차이가 날 수 있습니다.

오디오 케이블로 기기 연결하기

- 1 **제품** 전원 버튼을 길게 눌러 전원을 켜세요.
- 2 **제품** 오디오 케이블 연결잭에 오디오 케이블을 연결하세요.
- 3 **연결할 기기** 오디오 케이블의 나머지 한 쪽을 오디오 기기 또는 모바일 디바이스의 음성 출력 단자에 연결하세요.



- 제품과 다른 기기를 오디오 케이블로 연결한 경우에는 제품의 기능 버튼이 동작하지 않습니다.
- 제품과 다른 기기를 각각 오디오 케이블과 블루투스로 동시에 연결한 경우, 블루투스로 연결한 기기의 소리가 출력됩니다.

추가 기기 연결

제품에 블루투스 기기를 추가로 연결(최대 두 대)하여 두 대의 기기를 동시에 사용할 수 있습니다. 두 대의 기기는 첫 번째로 연결한 기기가 부 기기, 두 번째로 연결한 기기가 주 기기로 지정됩니다.

- 1 블루투스 기능을 이용하여 제품과 첫 번째 기기를 연결하세요.
- 2 제품의 기능 버튼을 약 3초간 눌러 다시 등록 대기 상태로 설정하세요.
첫 번째 기기와 연결이 해제됩니다.
- 3 첫 번째 기기와 동일한 방식으로 두 번째 기기를 제품과 연결하세요.
- 4 제품과 첫 번째 기기를 다시 연결하세요.



일부 기기에서는 해당 기능이 지원되지 않을 수 있습니다.

재연결/연결 해제

재연결하기

거리상의 문제로 블루투스 연결이 해제된 경우 일정 시간 내에 제품과 연결할 기기를 가까이 두면 자동으로 재연결됩니다.

기기의 문제로 블루투스 연결이 해제된 경우 다시 연결할 기기의 블루투스 메뉴를 이용하세요.

연결 해제하기

제품의 기능 버튼을 약 3초간 누르세요. 제품과 등록된 기기의 블루투스 연결이 해제되며, 등록 대기 상태가 됩니다.

제품의 전원을 끄거나 연결된 기기에서 블루투스 기능을 꺼 연결을 해제할 수도 있습니다. 단, 이때는 제품의 전원을 다시 켜면 이전에 연결했던 기기가 가까이 있을 경우, 자동으로 연결됩니다.

오디오 케이블을 연결한 경우 케이블을 분리하세요.



비정상적인 방법으로 블루투스 연결을 해제할 경우 노이즈가 발생할 수 있습니다.

제품 사용 방법

제품을 이용해 연결된 기기의 다양한 기능을 실행할 수 있습니다.



아래 기능은 Android OS 5.0이 적용된 삼성 모바일 기기를 기준으로 작성되었으며, 연결한 기기에 따라 일부 기능이 실행되지 않거나 다르게 실행될 수 있습니다.

멀티미디어 파일 감상하기

제품을 이용해 연결된 기기의 멀티미디어 파일을 재생하거나 음량을 조절할 수 있습니다.



- 일부 기기와 연결한 경우 멀티미디어 파일이 재생되지 않을 수 있습니다.
- 제품과 다른 기기를 오디오 케이블로 연결한 경우 음량 조절 기능만 사용할 수 있습니다.
- 배터리 충전 중에 계속해서 높은 음량으로 파일을 재생할 경우 배터리가 부족해 전원이 꺼질 수 있습니다.

재생/일시 정지하기

제품의 기능 버튼을 짧게 누르세요. 연결된 기기에 기본으로 설치된 음악 애플리케이션이 실행되며 마지막으로 재생했던 곡이 재생됩니다.

재생을 일시 정지하려면 기능 버튼을 짧게 누르세요. 다시 재생하려면 기능 버튼을 짧게 누르세요.



제품과 두 대의 기기를 동시에 연결한 상태에서 기기 양쪽의 멀티미디어 파일을 재생할 경우, 제품에서는 먼저 파일을 재생한 기기의 파일이 재생됩니다. 재생 중인 파일을 정지하면 다른 기기의 파일이 재생됩니다.

다음 항목 재생하기

재생 중 다음 항목을 재생하려면 음량(+) 버튼을 길게 누르세요.

이전 항목 재생하기

재생 중 이전 항목을 재생하려면 음량(-) 버튼을 길게 누르세요.

음량 조절하기

소리 크기를 조절하려면 음량 버튼을 짧게 누르세요.

Samsung Level 애플리케이션 활용하기

제품과 연결된 기기에서 Google Play 스토어, Galaxy Apps에 접속해 **Samsung Level** 애플리케이션을 내려받으세요. **Samsung Level** 애플리케이션을 이용해 제품의 남은 배터리 용량을 확인하거나 음량을 조절할 수 있습니다. 일부 애플리케이션의 알림 내용을 음성으로 들을 수 있습니다.

자세한 이용 방법은 **Samsung Level** 애플리케이션의 도움말을 참고하세요.



Samsung Level 애플리케이션은 Android OS 4.2.2 이상이 적용된 삼성 모바일 기기와 호환되며, 연결한 기기 및 OS 버전에 따라 일부 기능이 실행되지 않거나 다르게 실행될 수 있습니다.

초고음질 블루투스(UHQ-BT) 기능 사용

제품과 연결된 기기가 초고음질 블루투스(UHQ-BT) 기능을 지원할 경우, 연결된 기기에서 초고음질 파일을 재생하면 제품으로 초고음질 음악을 감상할 수 있습니다. 초고음질 블루투스 기능을 사용하지 않으려면 **Samsung Level** 애플리케이션에서 해제하세요. 자세한 내용은 **Samsung Level** 애플리케이션의 도움말을 참고하세요.



- 블루투스로 초고음질(UHQ Audio) 소리 재생 시, 제품 사용 시간이나 최대 블루투스 연결 범위(10 m)가 줄어들 수 있습니다.
- 연결된 기기의 초고음질 블루투스 기능 지원 여부는 <http://www.samsung.com/sec>의 제품 정보에서 확인할 수 있습니다.

기기 간 소리 공유(Dual Sound) 기능 실행/해제 방법

기기 간 소리 공유(Dual Sound) 기능을 지원하는 기기와 재생 중인 소리를 주고받을 수 있습니다. 두 기기를 연결해 동일한 소리를 재생하거나 채널을 분리해 2 채널 스피커로 사용할 수도 있습니다.

먼저 연결할 기기의 전원이 켜져 있는지 확인하세요.



- 제품이 스마트폰이나 태블릿 등의 모바일 기기와 연결된 상태에서만 기기 간에 소리를 공유할 수 있습니다. 연결이 해제되었거나 두 대 이상의 무선 기기와 연결된 상태에서는 소리 공유 기능을 실행할 수 없습니다.
- 기기 간 소리 공유 기능 실행 중 제품과 연결된 기기 간 거리가 멀어지거나 장애물이 있는 경우, 또는 Wi-Fi 신호가 강한 환경에서는 음 끊김 등의 현상이 발생할 수 있습니다.
- 기기 간 소리 공유 기능 실행 중 내 제품의 전원을 껐다가 다시 켜면 자동으로 기기 간 소리 공유 모드가 재시도됩니다. 단, 동일한 기기가 한 개 이상의 모바일 기기와 연결되어 있는 경우 기기 간 소리 공유 기능이 실행되지 않습니다.
- 기기 간 소리 공유 기능 실행 중 내 제품과 연결된 동일한 기기의 전원을 끄면 기기 간에 연결이 해제되고, 다시 전원을 켜면 소리 공유 기능 실행 전에 연결 중이던 모바일 기기와 자동으로 연결이 시도됩니다.
- 기기 간 소리 공유 기능 실행 중에는 음성 알림 기능이 해제됩니다.
- 연결된 기기의 기기 간 소리 공유 기능 지원 여부는 <http://www.samsung.com/sec>의 제품 정보에서 확인할 수 있습니다.

기능 및 음량 버튼 이용하기

기기 간 소리 공유 기능을 실행하려면 먼저 연결할 기기의 기능 버튼과 음량(-) 버튼을 동시에 약 1초간 눌러 검색 가능 상태로 설정하세요. 내 제품의 기능 버튼과 음량(+) 버튼을 동시에 약 1초간 누르면 재생 중인 소리를 해당 기기와 공유할 수 있습니다.

소리 공유 기능을 해제하려면 내 제품의 음량(+, -) 버튼을 동시에 약 1초간 누르세요.

Samsung Level 애플리케이션 이용하기

Samsung Level 애플리케이션을 실행해 재생 중인 소리를 기기 간에 공유하거나 기능을 해제할 수 있습니다. 기기 간 소리 공유 기능 실행 중 **Samsung Level** 애플리케이션에서 소리 분리 기능을 설정하면 채널을 분리해 2 채널 스피커로 소리를 재생할 수도 있습니다.

자세한 내용은 **Samsung Level** 애플리케이션의 도움말을 참고하세요.

부록

서비스를 요청하기 전에 확인할 사항

서비스를 요청하기 전에 먼저 사용 설명서를 읽고 다음과 같은 증상에 대해서는 문제를 해결해 보세요.

제품이 켜지지 않습니다.

배터리가 완전히 방전된 경우 제품이 켜지지 않습니다. 제품 사용 전 배터리를 충분히 충전하세요.

제품 사용 중 자주 멈춥니다.

제품이 자주 멈추거나 느려지면 전원을 껐다 켜보세요.

이렇게 해도 증상이 해결되지 않으면 기기 재연결을 실행하세요.

제품의 기능 버튼을 약 3초간 눌러 등록 대기 상태로 설정한 후 기기와 다시 연결하세요.

위의 방법들을 시도해도 제대로 동작하지 않으면 삼성전자 서비스 센터에 문의하세요.

배터리 충전이 잘 안됩니다.(삼성 정품 USB 케이블, 충전기 기준)

USB 케이블과 충전기의 연결 상태를 확인해 보세요.

위의 방법을 시도해도 문제가 해결되지 않으면 삼성전자 서비스 센터에 문의하세요.

연결할 기기의 블루투스 장치 목록에 제품이 검색되지 않습니다.

- 제품이 등록 대기 상태로 진입하였는지 확인하세요.
- 제품을 껐다 켜 후 다시 검색해 보세요.
- 최대 블루투스 연결 범위(10 m) 이내에 제품과 연결할 기기가 있는지 확인하세요.

위의 방법들을 시도해도 문제가 해결되지 않으면 삼성전자 서비스 센터에 문의하세요.

다른 기기와 블루투스 연결이 되지 않습니다.

- 최대 블루투스 연결 범위(10 m) 이내에 제품과 연결할 기기가 있는지 확인하세요.
- 연결할 기기에서 이전에 등록된 제품을 등록 해제한 후 다시 연결해 보세요.

블루투스 연결이 자주 끊깁니다.

- 블루투스는 무선 기술로, 장애물(벽, 전자기기 등)로 인해 수발신 신호가 약해질 수 있습니다. 제품과 연결한 기기 사이에 장애물이 있는지 확인하세요.
- 최대 블루투스 연결 범위(10 m) 이내에 제품과 연결할 기기가 있는지 확인하세요.
- 외부 기기와 연동하여 사용할 때 주변의 전파 영향에 따라 연결이 원활하지 않을 수 있습니다. 주변에 무선 기기가 적은 환경에서 사용하세요.

제품이 사용 설명서의 내용과 다르게 작동합니다.

- 연결된 기기의 종류에 따라 실행되는 기능이 다를 수 있습니다.
- 두 대의 기기와 동시에 연결한 경우 일부 기능이 제한될 수 있습니다.

배터리 사용 시간(대기 시간)이 구입 시보다 짧아졌습니다.

- 충전한 제품이나 배터리를 저온 또는 고온에 방치한 경우 사용 시간이 짧아집니다.
- 배터리는 소모품이므로 구입했을 때보다 서서히 사용 시간이 짧아집니다.

제품 A/S 관련 문의

A/S 문의 시에는 제품 모델명, 고장 상태, 연락처를 알려 주세요.

- 삼성전자 서비스 센터: 1588-3366
- 고객 불편 상담: 02-541-3000 / 080-022-3000

저작권

Copyright © 2016 삼성전자주식회사

이 사용 설명서는 저작권법에 의해 보호 받는 저작물입니다. 삼성전자주식회사의 사전 서면 동의 없이 사용 설명서의 일부 또는 전체를 복제, 공중 송신, 배포, 번역하거나 전자 매체 또는 기계가 읽을 수 있는 형태로 바꿀 수 없습니다.

등록상표권

- 삼성, SAMSUNG, SAMSUNG 로고는 삼성전자주식회사의 등록상표입니다.
- 블루투스는 Bluetooth SIG, Inc.의 등록상표입니다.
- 기타 모든 상표 및 저작권은 해당 업체의 자산입니다.