



Serie SC21F50
Serie SC15F50
Serie SC08F50
Serie SC07F50

Aspirapolvere manuale dell'utente

- * Prima di utilizzare questo prodotto, leggere attentamente le istruzioni.
- * Solo per uso interno.

Italiano

imagine the possibilities

Grazie per avere acquistato un prodotto Samsung.

SAMSUNG

informazioni sulla sicurezza

INFORMAZIONI SULLA SICUREZZA



- Prima di utilizzare il prodotto, leggere attentamente questo manuale e conservarlo per future consultazioni.



- Dal momento che queste istruzioni coprono diversi modelli di prodotto, le caratteristiche dell'aspirapolvere acquistato potrebbero differire leggermente da quanto descritto in questo manuale.

SIMBOLI DI AVVERTENZA/ATTENZIONE UTILIZZATI

	Indica il possibile rischio di lesioni gravi perfino mortali.
	Indica il possibile rischio di lesioni personali o danni materiali.

ALTRI SIMBOLI UTILIZZATI

	Rappresenta un'azione che NON SI DEVE intraprendere.
	Rappresentazione una indicazione che si deve seguire.
	Indica di scollegare la spina di alimentazione dalla presa.



Questo aspirapolvere è progettato unicamente per uso domestico.

Non utilizzare questo aspirapolvere per la pulizia di detriti o materiali inerti da costruzione.

Eseguire la pulizia regolare dei filtri per evitare l'accumulo di polveri sottili.

Non utilizzare questo aspirapolvere senza filtro.

La mancata osservanza di questa precauzione può causare danni alle parti interne e invalidare la garanzia.

Note sull'etichetta energetica

- L'efficienza energetica e la classe prestazionale dichiarate per la pulizia di moquette o dei luoghi in cui sia utilizzato questo tipo di rivestimento sono ottenibili con l'acclusa spazzola "Moquette Eco".
- Se il pavimento presenta giunti e fughe, utilizzare l'acclusa spazzola "Pavimenti Eco", appositamente progettata per ottenere l'efficienza energetica e la classe prestazionale dichiarate per la pulizia di questo tipo di pavimenti.
- I valori indicati sull'etichetta energetica sono stati determinati in base al processo di misurazione prescritto (conforme allo standard EN60312 - 1).

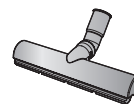

Pavimenti Eco

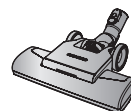

Moquette Eco

informazioni sulla sicurezza

PRECAUZIONI IMPORTANTI

GENERALE

- Leggere attentamente tutte le istruzioni. Prima di accendere il prodotto, accertarsi che le specifiche elettriche dell'abitazione siano uguali a quelle indicate sull'etichetta posta sul fondo dell'aspirapolvere.
- **ATTENZIONE:** Non utilizzare l'aspirapolvere per pulire pavimenti o tappeti bagnati.
- Quando si utilizza qualsiasi elettrodomestico in presenza di bambini è necessario prestare la massima attenzione. Non consentire l'uso del prodotto come giocattolo. Non lasciare mai l'aspirapolvere in funzione senza sorveglianza. Usare l'aspirapolvere solo per lo scopo per il quale è stato progettato come descritto in queste istruzioni.
- Non utilizzare l'aspirapolvere senza la vaschetta di raccolta polvere.
Al fine di garantire la massima efficacia del prodotto, svuotare la vaschetta di raccolta polvere prima del completo riempimento.
- Non utilizzare l'aspirapolvere per aspirare fiammiferi, ceneri accese o mozziconi di sigaretta. Tenere l'aspirapolvere lontano da stufe o altre fonti di calore. Il calore può deformare e scolorire le parti in plastica del prodotto.
- Evitare di aspirare oggetti appuntiti e rigidi poiché potrebbero danneggiare i componenti dell'aspirapolvere.
Non salire con i piedi sul tubo. Non appoggiare pesi sul tubo. Non bloccare l'aspirazione o lo scarico dell'aria.
- Prima di scollegare la spina del cavo di alimentazione dalla presa a muro, spegnere l'aspirapolvere. Scollegare la spina dalla presa prima di pulire la vaschetta di raccolta polvere. Per evitare danni al prodotto, scollegare il prodotto dalla presa elettrica afferrando la spina e non tirando il cavo di alimentazione.

- Questo apparecchio può essere utilizzato da bambini di età superiore agli 8 anni e da persone con handicap fisici, sensoriali o mentali o senza esperienza o conoscenza del prodotto solo sotto la supervisione di una persona responsabile o nel caso in cui abbiano ricevuto informazioni specifiche sull'uso sicuro dell'apparecchio e ne abbiano compreso i rischi ad esso associati. I bambini non devono giocare con l'apparecchio. La pulizia e la manutenzione dell'apparecchio non devono essere eseguite da bambini senza la supervisione di un adulto responsabile.
- Controllare i bambini affinché non giochino con l'apparecchio.
- Prima di procedere alla pulizia o alla manutenzione del prodotto, estrarre la spina dalla presa a muro.
- L'uso di una prolunga elettrica è sconsigliato.
- Se l'aspirapolvere non funziona correttamente, spegnerlo e consultare un tecnico dell'assistenza autorizzato.
- Se il cavo di alimentazione è danneggiato, richiederne la sostituzione al produttore, a un tecnico dell'assistenza o un tecnico specializzato al fine di evitare potenziali pericoli.
- Non trasportare l'aspirapolvere afferrandolo per il tubo. Per spostare il prodotto afferrarlo per l'apposita maniglia.
- Quando non si usa il prodotto scollegare la spina dalla presa. Spegnerlo prima di scollegare la spina dalla presa.
- Non utilizzare per aspirare acqua.
- Non immergere il prodotto in acqua per pulirlo.
- Il tubo dev'essere controllato regolarmente e non dev'essere utilizzato se danneggiato.
- L'impugnatura dell'aspirapolvere contiene cablaggio elettrico e non è un articolo riparabile.
- L'impugnatura dell'aspirapolvere contiene cavi che trasportano corrente e non dev'essere riparata dall'utente.
- Contattare l'azienda produttrice o il centro assistenza per la sostituzione.

SPAZZOLA UV

- Poiché i raggi UV provenienti dalla spazzola UV possono causare danni oculari e all'epidermide, non esporre la pelle e gli occhi ai raggi UV e non lasciare che bambini e anziani utilizzino la spazzola UV. Può provocare danni alla vista.
- Se la copertura trasparente è rotta e i raggi UV sono esposti direttamente, disattivare l'alimentazione e contattare il centro di assistenza.
- Non utilizzare la spazzola UV per scopi diversi dalla sterilizzazione di materassi, lenzuola, letti, cuscini e altri materiali e prodotti simili. L'azienda non potrà essere ritenuta responsabile per eventuali perdite causate da incidenti derivanti dall'uso della spazzola UV per scopi diversi da quelli originari elencati sopra.
- Non sedersi sulla spazzola UV, non lasciarla cadere e non urtare il prodotto. La mancata osservanza di questa precauzione può causare lesioni o danni al prodotto.
- Non toccare i terminali elettrici sul retro della spazzola UV con una graffetta o una bacchetta metallica. La mancata osservanza di questa precauzione può causare scariche elettriche o incendio.
- Se la lampada UV non funziona, non disassemblare o modificare il prodotto autonomamente.
Contattare il produttore o il centro di assistenza per richiederne la sostituzione.
- Poiché all'interno della spazzola UV si verifica una scarica interna, non usare mai il prodotto vicino a sostanze o spray infiammabili.
- Non toccare la copertura della lampada UV dopo avere utilizzato la spazzola UV per lungo tempo, poiché la superficie della copertura potrebbe essere calda.
- In presenza di basse temperature, la spazzola UV potrebbe avviarsi lentamente a causa delle caratteristiche intrinseche delle lampade UV. Tenere la spazzola UV all'interno.

MONTAGGIO DELL'ASPIRAPOLVERE

07

FUNZIONAMENTO DELL'ASPIRAPOLVERE

08

- 08 Cavo di alimentazione
- 08 Regolazione potenza
- 10 Uso della spazzola UV (Serie SC21F50U, SC15F50U)

MANUTENZIONE STRUMENTI E FILTRO

11

- 11 Uso degli accessori
- 13 Manutenzione strumenti per pavimenti
- 16 Svuotamento vaschetta di raccolta polvere
- 17 Pulizia del filtro
- 18 Pulizia del filtro
- 19 Pulizia del filtro esterno

RISOLUZIONE DEI PROBLEMI

20

montaggio dell'aspirapolvere

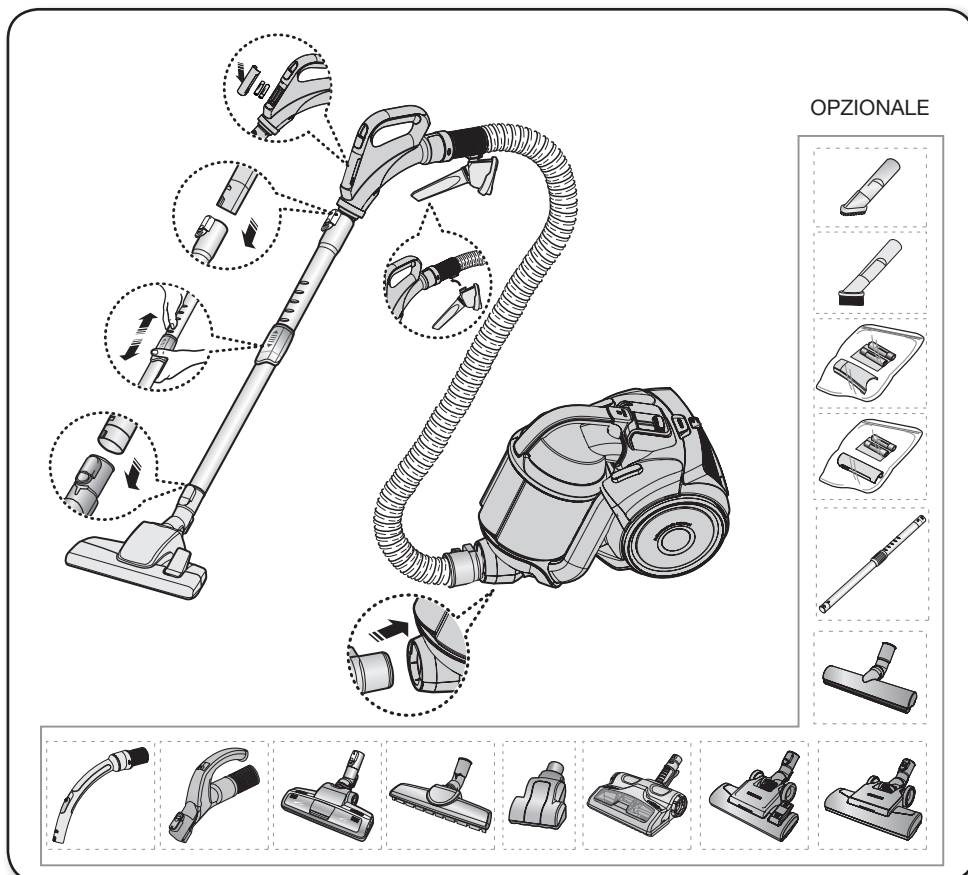

- Durante il trasporto del prodotto, non premere la maniglia della vaschetta di raccolta polvere.

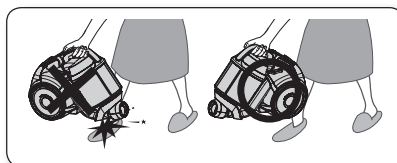

- Per riporre il prodotto, appoggiare il tubo con la spazzola a terra.

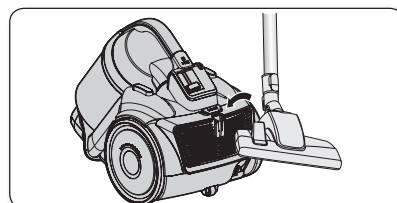

funzionamento dell'aspirapolvere

CAVO DI ALIMENTAZIONE

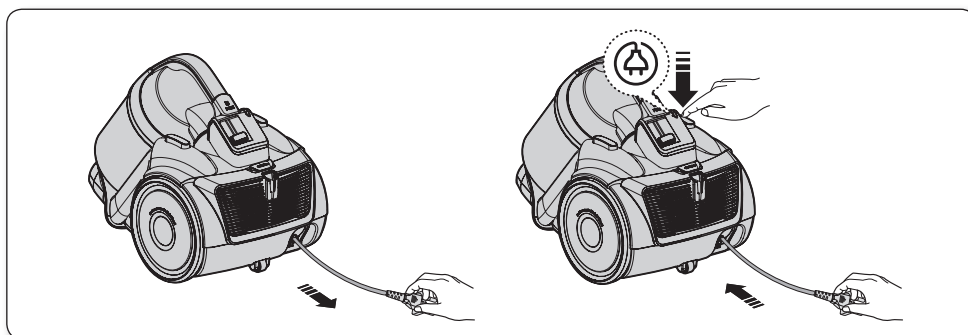

AVVERTENZA

- Nell'estrarre il cavo di alimentazione, afferrare il cavo per la presa e non per il cavo.

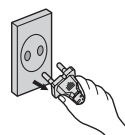

REGOLAZIONE POTENZA

Telecomando a radiofrequenza (Serie SC21F50H, SC15F50H, SC21F50U, SC15F50U, SC08F50U, SC07F50U, SC08F50H, SC07F50H)

TUBO (Serie SC21F50H, SC15F50H, SC08F50H, SC07F50H)

1. Pulsante ON/OFF [⏻]
 - Premere il pulsante [⏻] per attivare l'aspirapolvere. Premerlo di nuovo per arrestare l'aspirapolvere.
2. Pulsante di aspirazione [+], [-]
 - Premere [+] per impostare un'elevata potenza di aspirazione. Premere [-] per impostare la minima potenza di aspirazione.

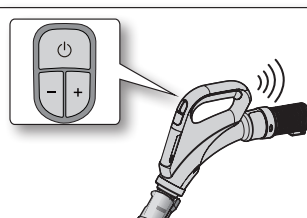

Regolazione sul manico

L'aspirapolvere è controllato mediante l'uso di segnali a radiofrequenza.



Se non viene premuto alcun tasto per 30 minuti durante la pulizia, il dispositivo di sicurezza si attiva interrompendo l'alimentazione.

In questo caso, premere il tasto [Power] sull'unità principale o scollegare e ricollegare il cavo di alimentazione.

TUBO (Serie SC21F50U, SC15F50U, SC08F50U, SC07F50U)

1. Pulsante ON/OFF [⏻]
- Premere il pulsante [⏻] per attivare l'aspirapolvere. Premerlo di nuovo per arrestare l'aspirapolvere.
2. [Pulsante SUCTION (ASPIRAZIONE) (-/+)]
- Premere il pulsante [SUCTION (ASPIRAZIONE) (-/+)] per aumentare o diminuire la potenza di aspirazione. A ogni pressione del pulsante, la potenza di aspirazione viene gradualmente incrementata. Una volta raggiunta la massima potenza di aspirazione, la successiva pressione del pulsante riporterà l'impostazione al livello minimo.
3. Pulsante [BRUSH (SPAZZOLA) ON/OFF]
- Premere il pulsante [BRUSH (SPAZZOLA) ON/OFF] per accendere/spegnere la spazzola UV. Premerlo di nuovo per arrestare la spazzola UV.



Se non viene premuto alcun tasto per 30 minuti durante la pulizia, il dispositivo di sicurezza si attiva interrompendo l'alimentazione. In questo caso, premere il tasto [Power] sull'unità principale o scollegare e ricollegare il cavo di alimentazione.

Sostituzione della batteria

- Se l'aspirapolvere non funziona, sostituire le batterie. Se il problema persiste, contattare un rivenditore autorizzato.
- Utilizzare 2 batterie tipo AAA.



1. Non disassemblare o ricaricare le batterie.
2. Non riscaldare o gettare le batterie nel fuoco.
3. Non invertire le polarità (+), (-).
4. Smaltire le batterie in modo adeguato.

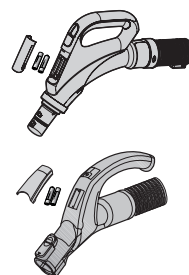

TIPO BATTERIE: AAA

TELAIO

Premere il pulsante ON/OFF ripetutamente per avviare e arrestare l'aspirapolvere. (OFF→ON→OFF)

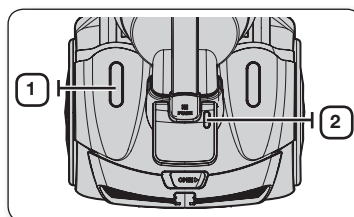

Se i controlli sull'impugnatura non funzionano, controllare l'aspirapolvere mediante il pulsante ON/OFF posto sull'unità.

**1**

Il pulsante ON/OFF attiva e disattiva l'aspirapolvere.

2

La luce del filtro si illumina nel caso sia necessario effettuare un controllo o lo svuotamento dell'unità.

Tipo con regolazione sul telaio (Serie SC21F50V, SC15F50V, SC08F50V, SC07F50V)

- TUBO

Al fine di ridurre la potenza di aspirazione per la pulizia di tende, tappetini e altri tessuti leggeri, aprire completamente il tappo dell'aria

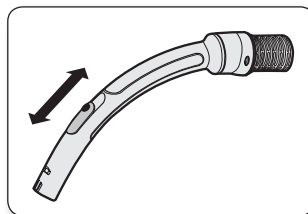

- TELAIO

Far scorrere il pulsante di controllo della potenza verso l'alto o verso il basso, a seconda della potenza di aspirazione desiderata.

MIN = Per tessuti delicati, per esempio tende traforate.

MAX = Per pavimenti e tappeti molto sporchi.

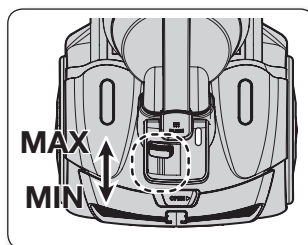

USO DELLA SPAZZOLA UV (SERIE SC21F50U, SC15F50U, SC08F50U, SC07F50U)

1. Inserire la spazzola all'estremità del tubo.

- Inserire saldamente la spazzola UV all'estremità del tubo fino ad avvertire un "clic" in posizione.

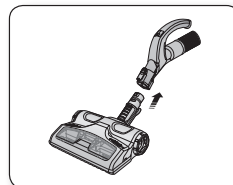

2. Premere il pulsante [BRUSH (SPAZZOLA) ON/OFF] per avviare la pulizia.

- Premere il pulsante [BRUSH (SPAZZOLA) ON/OFF] e scegliere la potenza di aspirazione appropriata.
- Si consiglia di selezionare il livello di potenza massimo (Max).
- La sterilizzazione UV non si attiva autonomamente.

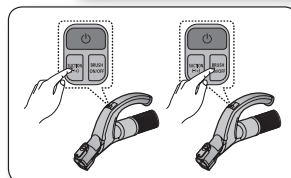

3. Al termine della pulizia UV, premere [U].

- Premere il pulsante [U] per arrestare l'aspirapolvere.

- Per motivi di sicurezza, la spazzola UV funziona solo per 30 minuti dopodiché si arresta. Per riattivarla, premere nuovamente il pulsante [SUCTION (ASPIRAZIONE) (-/+)].

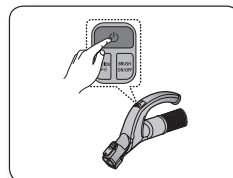

AVVERTENZA

La spazzola UV, inserita all'estremità del tubo (non direttamente connessa al tubo telescopico), è dedicata alla pulizia delle lenzuola.

manutenzione strumenti e filtro

USO DEGLI ACCESSORI

Tubo

- Regolare la lunghezza del tubo telescopico facendo scorrere in avanti e indietro il tasto posto al centro.

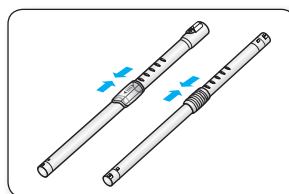

- Per controllare la presenza di eventuali ostruzioni, separare il tubo telescopico. Ciò consente di rimuovere più facilmente eventuali ostruzioni.

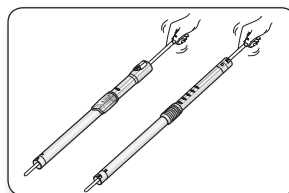

Accessori (Serie SC21F50H, SC15F50H, SC21F50V, SC15F50V, SC08F50H, SC07F50H, SC08F50V, SC07F50V)

- Per utilizzare l'accessorio per la tappezzeria, inserirlo sul tubo all'altezza del manico.

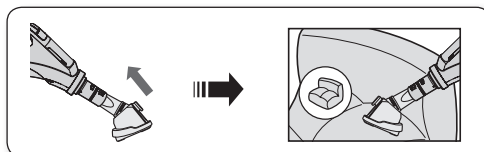

- Spostare verso l'esterno il pulsante per utilizzare la spazzola per la polvere.

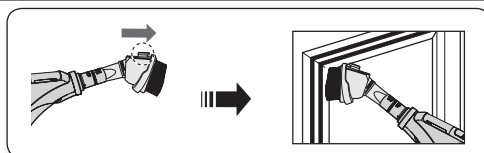

- Per utilizzare l'aspiratore, inserirlo sulla bocchetta dell'impugnatura nella direzione opposta.

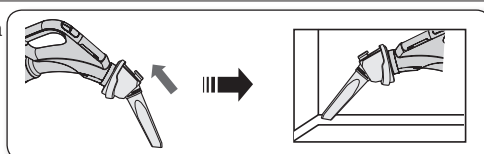

manutenzione strumenti e filtro

Accessori (Serie SC21F50U, SC15F50U, SC08F50U, SC07F50U)

- Inserire l'accessorio sulla bocchetta dell'impugnatura.

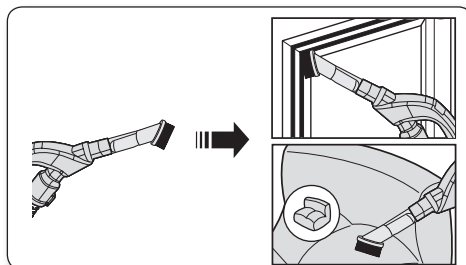

- Estrarre la spazzola per la polvere per usare l'aspiratore.

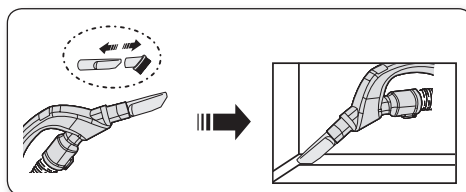

- Inserire l'accessorio sul terminale del tubo.

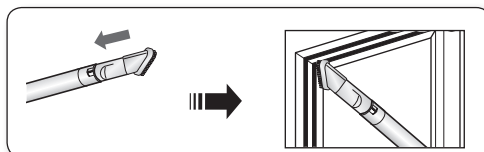

- Estrarre la spazzola per la polvere per usare l'aspiratore.

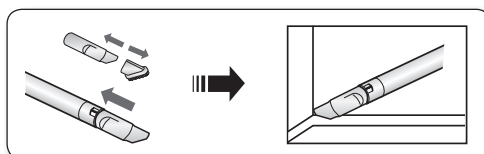

MANUTENZIONE STRUMENTI PER PAVIMENTI

Spazzola a due vie

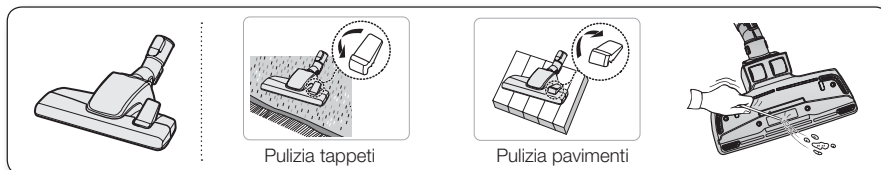

- Regolare la leva di ingresso in base al tipo di pavimento.
- Se l'ingresso è ostruito, rimuovere la sporcizia accumulata.

Spazzola per peli animali (opzionale)

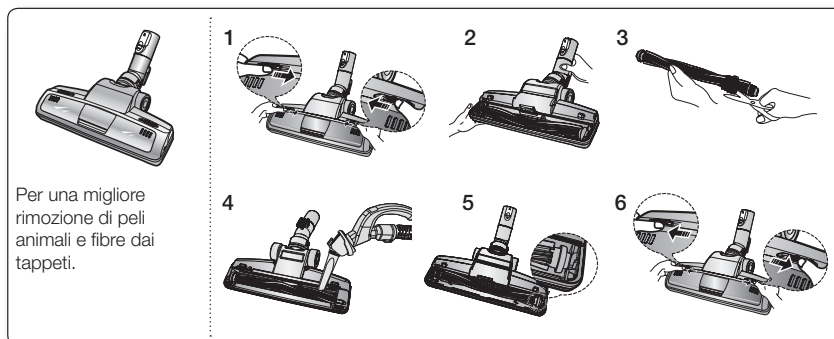

La frequente aspirazione di capelli e peli di animali può provocare il blocco della rotazione a causa dell'intrappolamento dei peli attorno al tamburo. In questo caso, pulire accuratamente il tamburo.

1. Premere il pulsante di apertura del coperchio trasparente per staccare il coperchio.
2. Separare la spazzola dal coperchio trasparente.
3. Usando le forbici, rimuovere la sporcizia accumulata, come polvere e capelli intrappolati attorno alla spazzola.
4. Eliminare la polvere dall'alloggiamento della spazzola usando uno spazzolino o una spatola.
5. Inserire la spazzola nella cinghia di rotolamento e rimontarla.
6. Rimontare il coperchio trasparente.

Spazzola principale per parquet (opzionale)

- Pulisce rapidamente dalla polvere anche le zone più ampie.
- Se l'ingresso è ostruito, rimuovere la sporcizia accumulata.

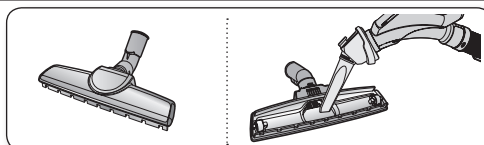

manutenzione strumenti e filtro

Mini turbospazzola (opzionale)

- Sostituzione del rullo

1. In caso di ostruzione evidente, svitare le due viti sul retro della mini turbospazzola per rimuovere la piastra anteriore, quindi rimuovere l'ostruzione.

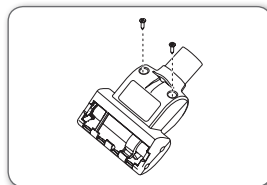

2. Condizioni per l'ispezione del rullo.
Sostituire i rulli delle spazzole quando si consumano.
Per rimuovere il rullo, tirarlo verso l'alto ed estrarlo dall'alloggiamento.
Inserire un nuovo rullo inserendolo nello stesso alloggiamento.

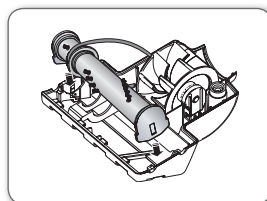

Ispezionare la cinghia per verificare che sia in buone condizioni. Se la cinghia presenta rotture o crepe, sostituirla con una nuova seguendo le istruzioni riportate nella sezione Sostituzione della cinghia.

3. Uso dell'aspirapolvere alla potenza massima (MAX).
Premere il pulsante MAX per utilizzare l'aspirapolvere alla massima potenza.

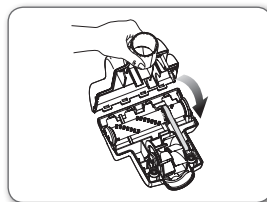

- Sostituzione della cinghia

1. Rimuovere la piastra sul fondo.
Vedere la figura riportata nella sezione Sostituzione del rullo.
2. Agganciare un capo della nuova cinghia all'albero della puleggia.
3. Agganciare l'altro capo della cinghia sul rullo nel punto indicato.
Inserire il rullo negli alloggiamenti previsti.
Vedere la figura riportata nella sezione Sostituzione del rullo.
4. Montare insieme la mini turbospazzola come descritto nella sezione Sostituzione del rullo.

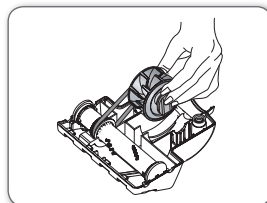
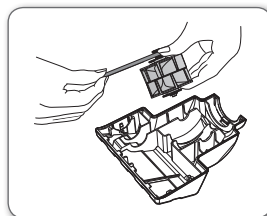

Per rimuovere la polvere dalla vaschetta di raccolta della spazzola UV (Serie SC21F50U, SC15F50U, SC08F50U, SC07F50U)

Quando la vaschetta di raccolta polvere è piena, agire sul pulsante [Dust Removal (Rimozione polvere)] per svuotarla.

1. Per rimuovere la polvere dalla vaschetta di raccolta, spostare il pulsante [Dust Removal (Rimozione polvere)] in posizione "Aperto".
 - Mentre l'aspirapolvere è acceso (in aspirazione), agire sul pulsante [Dust Removal (Rimozione polvere)].
2. Al termine, spostare il pulsante [Dust Removal (Rimozione polvere)] in posizione "Chiuso".
 - Quando il pulsante [Dust Removal (Rimozione polvere)] è in posizione "Aperto", la potenza di aspirazione dell'aspirapolvere risulta ridotta.

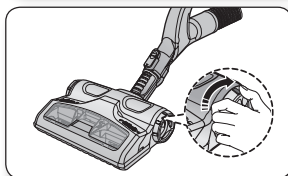
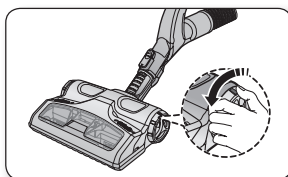

Pulizia della spazzola UV (Pulizia del tamburo) (Serie SC21F50U, SC15F50U, SC08F50U, SC07F50U)

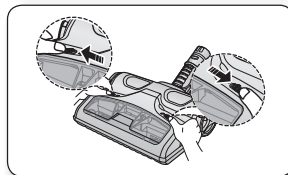
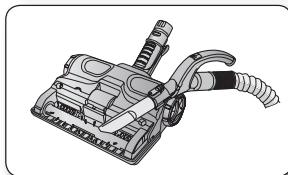
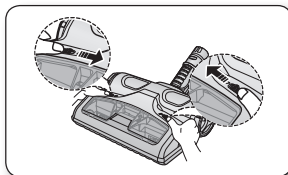

Spesso capelli e peli di animali rimangono intrappolati intorno al tamburo causando una riduzione della potenza di rotazione. Per evitare questo inconveniente, pulire il tamburo regolarmente.

1. Spingere il pulsante [Open Transparent Cover (Aprire copertura trasparente)] verso l'interno per rimuovere la copertura.
2. Utilizzare l'aspiratore per rimuovere impurità come polvere e capelli intrappolati intorno al tamburo.
3. Al termine, spingere il pulsante [Open Transparent Cover (Aprire copertura trasparente)] verso l'esterno per chiudere la copertura.

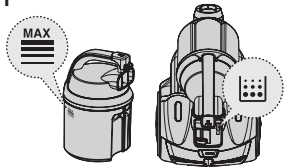
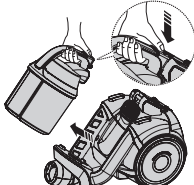
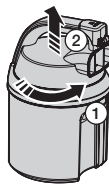

manutenzione strumenti e filtro

SVUOTAMENTO VASCHETTA DI RACCOLTA POLVERE

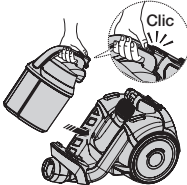
<p>1</p> 	<p>2</p> 	<p>3</p> 
<p>Quando la quantità di polvere raggiunge il livello massimo, svuotare la vaschetta di raccolta polvere.</p>	<p>Per estrarre la vaschetta di raccolta polvere, premere il pulsante di rilascio.</p>	<p>Staccare il coperchio della vaschetta di raccolta polvere.</p>
<p>4</p> 	<p>5</p> 	<p>6</p> 
<p>Eliminare la polvere accumulatasi.</p>	<p>Chiudere il coperchio della vaschetta di raccolta polvere.</p>	<p>Prima di utilizzare l'unità, inserire la vaschetta di raccolta polvere nel suo alloggiamento fino ad avvertire uno scatto.</p>

- Vuotare in un sacchetto di plastica. (consigliato in presenza di persone affette da asma/allergie)

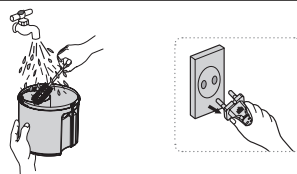

- ★ La vaschetta di raccolta polvere può essere lavata in acqua fredda.

PULIZIA DEL FILTRO

Quando effettuare la pulizia del filtro

- Quando la potenza di aspirazione risulta ridotta, la luce si accende in rosso. Se la luce si accende, pulire il filtro.

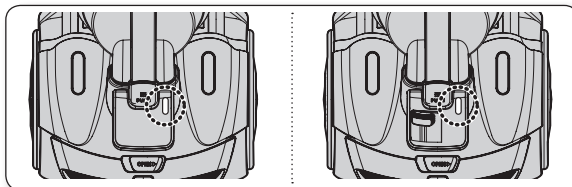

- Portare la potenza di aspirazione su 'MAX'.

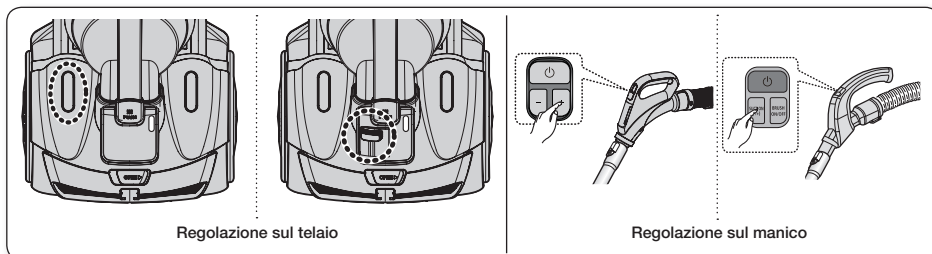

- Se la luce del filtro si accende in rosso quando l'aspirazione è a 10 cm sopra il pavimento, pulire il blocco filtri.

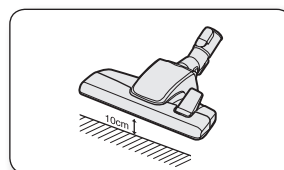

Quando la potenza di aspirazione risulta notevolmente ridotta o l'aspirapolvere si surriscalda in modo anomalo, pulire il blocco filtri.

manutenzione strumenti e filtro

PULIZIA DEL FILTRO

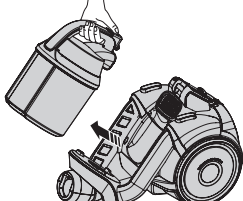
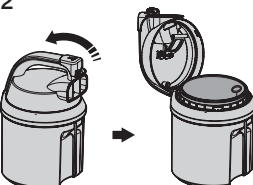
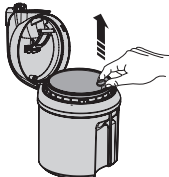
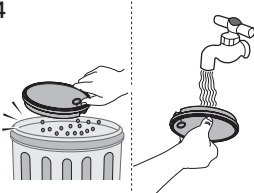
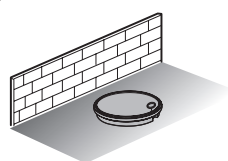
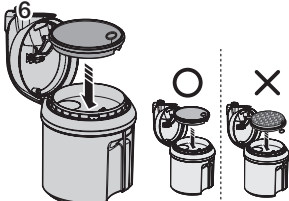
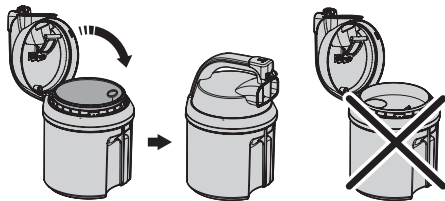
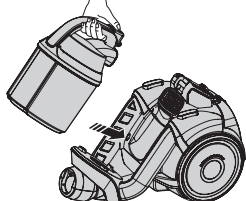
<p>1</p>  <p>Estrarre la vaschetta di raccolta polvere.</p>	<p>2</p>  <p>Tirare il coperchio della vaschetta di raccolta polvere per aprirla.</p>	<p>3</p>  <p>Rimuovere il filtro dalla vaschetta di raccolta polvere.</p>
<p>4</p>  <p>Scuotere il filtro sul bidone della spazzatura per rimuoverne la polvere, quindi lavare il filtro in acqua.</p>	<p>5</p>  <p>Lasciare asciugare il filtro all'ombra per almeno 12 ore.</p>	<p>6</p>  <p>Rimontare il filtro nella vaschetta di raccolta polvere.</p>
<p>7</p>  <p>Chiudere il coperchio della vaschetta di raccolta polvere.</p>	<p>8</p>  <p>Prima di utilizzare l'unità, inserire la vaschetta di raccolta polvere nel suo alloggiamento fino ad avvertire uno scatto.</p>	



Lasciare asciugare il filtro completamente prima di rimontarlo nel corpo dell'aspirapolvere. Lasciarlo asciugare per 12 ore.



PULIZIA DEL FILTRO ESTERNO



1

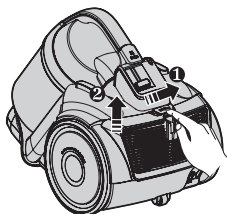

Rimuovere il telaio fisso sul retro del corpo principale.

2

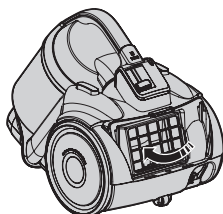

Estrarre il filtro utilizzando la linguetta.

3



Estrarre il microfiltro

4

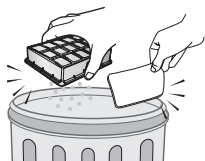

Pulizia del filtro.

5

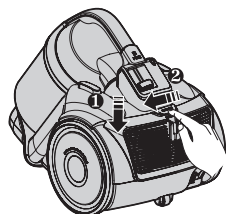
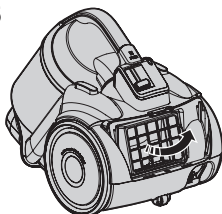

Inserire il filtro e il telaio nel corpo dell'aspirapolvere.



- Quando la potenza di aspirazione risulta notevolmente ridotta o l'aspirapolvere si surriscalda in modo anomalo, pulire il filtro di uscita. Nota. Non lavare il filtro. Se nonostante la pulizia del filtro il problema persiste, sostituire il filtro bloccato.
- I filtri di ricambio possono essere acquistati presso il distributore Samsung di zona.

risoluzione dei problemi

PROBLEMA	SOLUZIONE
Il motore non si avvia.	<ul style="list-style-type: none">• Controllare il cavo, la spina e la presa elettrica.• Lasciare raffreddare l'aspirapolvere.
La potenza di aspirazione diminuisce gradualmente.	<ul style="list-style-type: none">• Controllare eventuali ostruzioni e nel caso rimuoverle.
Il cavo non si riavvolge completamente.	<ul style="list-style-type: none">• Estrarre il cavo avvolgibile di circa 2-3 m e premere il pulsante di riavvolgimento del cavo.
L'aspirapolvere non aspira.	<ul style="list-style-type: none">• Controllare il tubo e sostituirlo se necessario.
Aspirazione bassa o ridotta.	<ul style="list-style-type: none">• Controllare lo stato del filtro e, se necessario, pulirlo seguendo le istruzioni fornite. Se i filtri sono in cattive condizioni, sostituirli.
Surriscaldamento dell'unità.	<ul style="list-style-type: none">• Controllare lo stato dei filtri e, se necessario, pulirli come indicato nelle istruzioni.
Scariche elettrostatiche.	<ul style="list-style-type: none">• Diminuire la regolazione della potenza.• Ciò potrebbe verificarsi anche quando l'aria all'interno dell'ambiente è molto secca. Ventilare l'ambiente per ripristinare l'umidità dell'aria su valori normali.

Questo aspirapolvere è approvato per le seguenti direttive.

Direttiva Compatibilità elettromagnetica: 2004/108/EEC

Direttiva bassa tensione: 2006/95/EC

Scheda prodotto

[Italiano]

Secondo il Regolamento delegato (UE) n. 665/2013 e 666/2013 della Commissione

A	Fornitore	Samsung Electronics., Co. Ltd						
B	Modello	SC15F50VR	SC15F50V3	SC15F50HR	SC15F50HY	SC15F50H1	SC15F50U2	SC08F50V3
C	Classe di efficienza energetica	E	E	E	E	E	E	B
D	Consumo annuo di energia (kWh/anno)	52	52	52	52	52	52	34
E	Classe di prestazione per la pulizia di tappeti	C	C	C	C	C	C	D
F	Classe di prestazione per la pulizia di pavimenti	C	C	C	C	C	C	C
G	Classe di ri-emissione della polvere	A	A	A	A	A	A	A
H	Livello di emissione sonora (dBA)	81	81	81	81	81	81	78
I	Potenza nominale d'ingresso (W)	1300	1300	1300	1300	1300	1300	750
J	Tipo	Aspirapolvere multiuso						

A	Fornitore	Samsung Electronics., Co. Ltd							
B	Modello	SC08F50VR	SC08F50H1	SC08F50U2	SC07F50V3	SC07F50VR	SC07F50HR	SC07F50H1	SC07F50U2
C	Classe di efficienza energetica	B	B	B	A	A	A	A	A
D	Consumo annuo di energia (kWh/anno)	34	34	34	28	28	28	28	28
E	Classe di prestazione per la pulizia di tappeti	D	D	D	C	C	C	C	C
F	Classe di prestazione per la pulizia di pavimenti	C	C	C	A	A	A	A	A
G	Classe di ri-emissione della polvere	A	A	A	A	A	A	A	A
H	Livello di emissione sonora (dBA)	78	78	78	77	77	77	77	77
I	Potenza nominale d'ingresso (W)	750	750	750	650	650	650	650	650
J	Tipo	Aspirapolvere multiuso							

- 1) Consumo indicativo annuo di energia (kWh all'anno), sulla base di 50 operazioni di pulizia. Il consumo effettivo annuale di energia dipende dalle modalità di utilizzo dell'apparecchio.**
- 2) Consumo elettrico e prestazioni sono basati sui metodi indicati negli standard EN 60312-1 e EN 60704.**

memo

memo



Se avete commenti o domande sui prodotti Samsung,
contattate il Servizio Clienti Samsung
800 SAMSUNG (726-7864)
www.samsung.com/it



Serie SC21F50
Serie SC15F50
Serie SC08F50
Serie SC07F50

Aspiradora manual del usuario

- * Antes de poner en marcha la unidad, lea atentamente las instrucciones.
- * Solo para uso en interiores.

Español

imagine the possibilities

Gracias por adquirir un producto Samsung.

SAMSUNG

información de seguridad

INFORMACIÓN DE SEGURIDAD



ADVERTENCIA

- Antes de poner el aparato en funcionamiento, lea este manual en su totalidad y consérvelo para futuras consultas.



ADVERTENCIA

- Ya que las siguientes instrucciones de funcionamiento se aplican a varios modelos, las características de su aspiradora pueden variar ligeramente de las descritas en este manual.

SÍMBOLOS DE PRECAUCIÓN/ADVERTENCIA UTILIZADOS

 ADVERTENCIA	Indica que hay un peligro de muerte o lesiones graves.
 PRECAUCIÓN	Indica que hay un riesgo de lesiones personales o daño material.

OTROS SÍMBOLOS UTILIZADOS

	Indica algo que el usuario NO debe hacer.
	Indica una instrucción que se debe seguir.
	Indica que se debe desenchufar el cable de alimentación de la toma de corriente.



ADVERTENCIA

Esta aspiradora está destinada únicamente a uso doméstico.

No utilice la aspiradora para eliminar escombros.

Limpie los filtros regularmente para impedir que el polvo se acumule en ellos.

No utilice esta aspiradora sin los filtros instalados.

El incumplimiento de estas instrucciones puede causar daños en los componentes internos y anular la garantía.

Notas sobre la tarjeta energética

- Las clases declaradas de eficiencia energética y de eficacia para la función de limpieza de alfombra o de entornos donde se usa la alfombra pueden cumplirse con el cepillo "Alfombra Eco" incluido.
- Si el suelo duro tiene ranuras y huecos, utilice el cepillo "Suelo duro Eco" incluido, que ha sido diseñado para cumplir las clases de eficiencia energética y de eficacia para la función de limpieza de suelo duro con ranuras y huecos.
- Los valores indicados en la etiqueta energética han sido determinados de acuerdo con el proceso de mediciones prescrito (según EN60312 - 1).

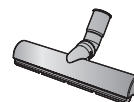

Suelo duro Eco

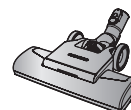

Alfombra Eco

información de seguridad

PRECAUCIONES IMPORTANTES

GENERAL

- Lea atentamente todas las instrucciones. Antes de encender el producto, compruebe que el voltaje de la corriente eléctrica sea el mismo que el que se especifica en la placa de la parte inferior de la aspiradora.
- **ADVERTENCIA:** No utilice la aspiradora sobre alfombras o superficies húmedas.
- Vigile atentamente cuando el aparato lo utilice un niño o haya niños cerca. No permita que se utilice la aspiradora como un juguete. No deje la aspiradora desatendida cuando esté en funcionamiento. Utilice la aspiradora sólo para las tareas que se describen en este manual.
- No utilice la aspiradora sin el contenedor del polvo. Vacíe éste antes de que se llene para mantener el mejor rendimiento.
- No utilice la aspiradora para recoger cerillas, cenizas o colillas encendidas. Mantenga la aspiradora apartada de las estufas y de otras fuentes de calor. El calor puede deformar y decolorar las piezas de plástico de la unidad.
- Evite recoger objetos afilados o puntiagudos ya que podrían dañar las piezas de la aspiradora.
No pise el tubo flexible. No ponga pesos sobre el tubo flexible. No obstruya las aberturas de succión y de extracción.
- Apague la aspiradora antes de desenchufarla de la corriente eléctrica. Desenchufe el cable de la toma de corriente antes de vaciar el contenedor del polvo. A fin de evitar daños, para desenchufar el cable tire del enchufe, no del cable.
- Este electrodoméstico puede ser utilizado por niños a partir de los 8 años y por personas con discapacidad física, mental y sensorial, siempre y cuando tenga una supervisión o

instrucciones sobre el uso de estos electrodomésticos de una forma segura y siendo consecuente de los posibles peligros que este pueda ocasionar. Los niños no deben jugar con el electrodoméstico. La limpieza y el mantenimiento del aparato deben estar supervisados por adultos.

- No deje que los niños jueguen con el electrodoméstico.
- Antes de limpiar la aspiradora o realizar tareas de mantenimiento desenchufe el cable de la toma de corriente.
- No es aconsejable utilizar un cable alargador.
- Si la aspiradora no funciona correctamente, desenchufe el cable de alimentación y consulte a un agente de servicio autorizado.
- Si el cable de alimentación está dañado, lo debe reemplazar el fabricante o bien un agente de servicio o personal igualmente cualificado para evitar riesgos de accidentes.
- Para mover la aspiradora no tire del tubo flexible. Utilice el asa del aparato.
- Cuando no vaya a utilizar la aspiradora, desenchúfela. Antes de desenchufar la aspiradora, apáguela.
- No utilizar para aspirar agua.
- No sumergir el producto en agua para limpieza.
- La manguera debe ser revisada regularmente y no debe utilizarse si está dañada.
- El mango de la aspiradora contiene el cableado eléctrico y no es reparable.
- El mango de la manguera contiene cables portadores de corriente y no debe ser reparado por el usuario.
- Por favor comuníquese con el fabricante o con el centro de reparación para la sustitución.

CEPILLO UV

- Los rayos UV del cepillo UV pueden dañar los ojos y la piel, por lo que debe evitar el contacto e impedir que los niños y los ancianos utilicen el cepillo. Puede causar daños a la vista.

- Si se rompe la ventana transparente y los rayos UV quedan expuestos directamente, apague la alimentación y póngase en contacto con el centro de servicio.
- No utilice el cepillo UV con otro propósito que no sea la esterilización de colchones, ropa de cama, camas, cojines y otros materiales similares. La empresa no se hace responsable de los daños derivados del uso del cepillo UV con otros fines que no sean el original, como se indica más arriba.
- No se siente sobre el cepillo UV, no lo deje caer ni lo exponga a impactos. Se podría producir lesiones o daños en el producto.
- No toque los terminales eléctricos de la parte posterior del cepillo UV con un alfiler o una varilla metálica. Se podría producir una descarga eléctrica o un incendio.
- Cuando se estropee la lámpara UV, no desmonte ni modifique el producto usted mismo.
Póngase en contacto con el fabricante o un centro de servicio para reemplazarla.
- Dado que en el interior del cepillo UV se producen descargas eléctricas, nunca debe utilizarse cerca de aerosoles o sustancias inflamables.
- No toque la ventana de la lámpara UV después de utilizar el cepillo UV hasta que haya transcurrido un tiempo prudencial ya que puede estar caliente.
- El cepillo UV puede arrancar lentamente con una temperatura baja debido a las características particulares de las lámparas UV. Guarde el cepillo UV en el interior.

MONTAJE DE LA ASPIRADORA

07

FUNCIONAMIENTO DE LA ASPIRADORA

08

- 08 Cable de alimentación
- 08 Control de encendido
- 10 Uso del cepillo UV (serie SC21F50U, SC15F50U)

ACCESORIOS Y FILTRO

11

- 11 Uso de los accesorios
- 13 Accesorios para el suelo
- 16 Vaciado del contenedor del polvo
- 17 Limpieza del filtro del polvo
- 18 Limpieza del filtro del polvo
- 19 Limpieza del filtro de salida

SOLUCIÓN DE PROBLEMAS

20

montaje de la aspiradora

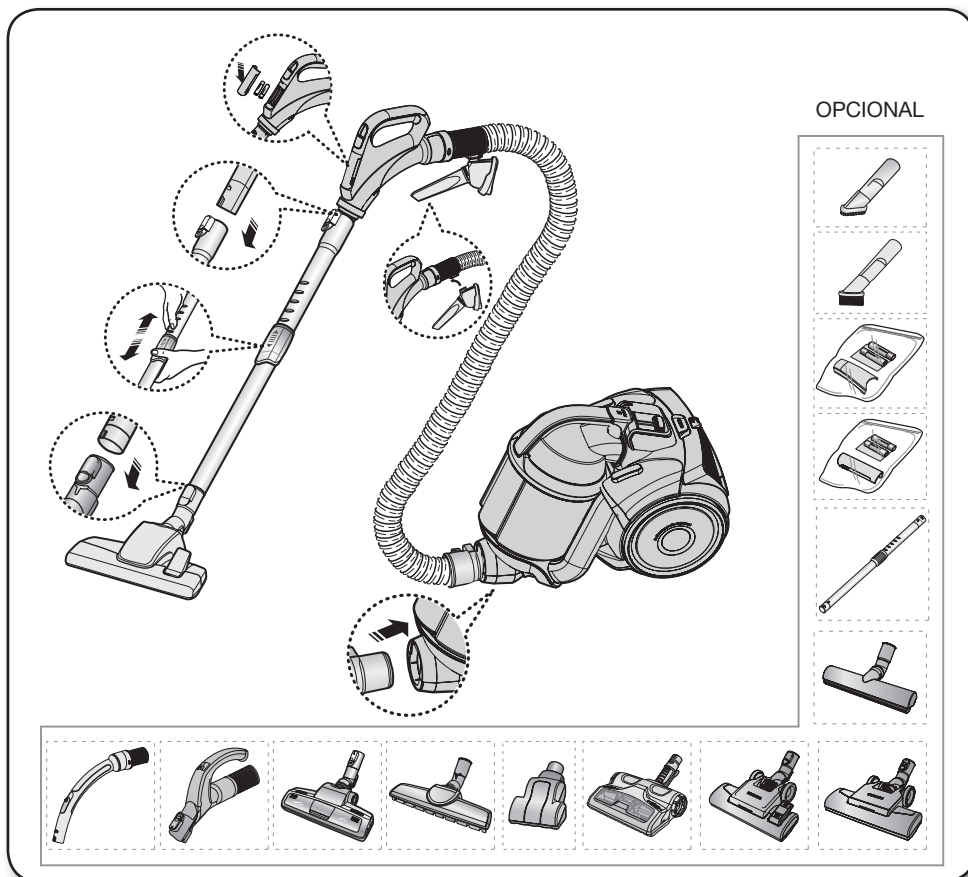

- Cuando mueva la aspiradora no presione el botón del asa del contenedor del polvo.

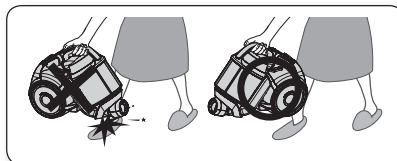

- Para guardar la aspiradora, sujete la tobera para suelos.

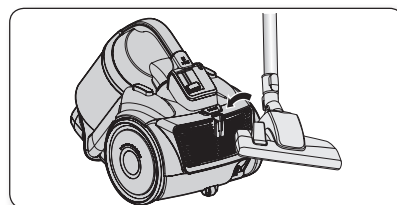

funcionamiento de la aspiradora

CABLE DE ALIMENTACIÓN

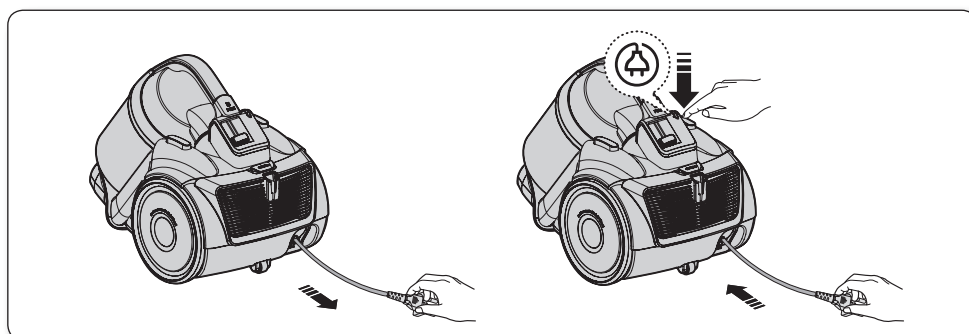

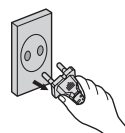

- Para desenchufar el aparato sujete el enchufe, no el cable.



CONTROL DE ENCENDIDO

Mando a distancia de radiofrecuencia (series SC21F50H, SC15F50H, SC21F50U, SC15F50U, SC08F50U, SC07F50U, SC08F50H, SC07F50H)

TUBO FLEXIBLE (serie SC21F50H, SC15F50H, SC08F50H, SC07F50H)

1. BOTÓN DE ENCENDIDO/APAGADO []
 - Pulse el botón [] para poner en marcha la aspiradora. Vuelva a pulsarlo para detenerla.
2. Botón de aspiración [+], [-]
 - Pulse el botón [+] para incrementar la potencia de aspiración. Pulse el botón [-] para reducir la potencia de aspiración.

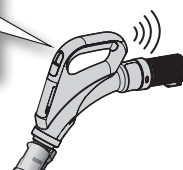

Control en el asa



La aspiradora se controla mediante señales de radiofrecuencia.



Si durante la limpieza no se pulsa ningún botón en 30 minutos, se activa el dispositivo de seguridad y se corta la alimentación.

En este caso, pulse el botón [Power] (Encendido) de la unidad principal o desenchufe el cable de alimentación y vuelva a enchufarlo.

TUBO FLEXIBLE (serie SC21F50U, SC15F50U, SC08F50U, SC07F50U)

1. BOTÓN DE ENCENDIDO/APAGADO []
 - Pulse el botón [] para poner en marcha la aspiradora. Vuelva a pulsarlo para detenerla.
2. Botón [SUCTION (ASPIRACIÓN) (-/+)]
 - Pulse el botón [SUCTION (ASPIRACIÓN) (-/+)] para aumentar o reducir la potencia de aspiración. Cada vez que se pulsa el botón, se aumenta gradualmente la potencia de aspiración. Cuando se alcanza el máximo de potencia, con una nueva pulsación del botón se vuelve a la posición de mínimo.
3. Botón [BRUSH ON/OFF (ACTIVAR/DESACTIVAR CEPILLO)]
 - Pulse el botón [BRUSH ON/OFF (ACTIVAR/DESACTIVAR CEPILLO)] para poner en marcha el cepillo UV. Vuelva a pulsarlo para detenerlo.



Si durante la limpieza no se pulsa ningún botón en 30 minutos, se activa el dispositivo de seguridad y se corta la alimentación.

En este caso, pulse el botón [Power] (Encendido) de la unidad principal o desenchufe el cable de alimentación y vuelva a enchufarlo.

Cambio de las pilas



- Si la aspiradora no funciona, sustituya las pilas. Si el problema continúa, póngase en contacto con un distribuidor autorizado.
- Utilice 2 pilas tamaño AAA.



PRECAUCIÓN

1. No desmonte nunca las pilas ni las vuelva a cargar.
2. No caliente nunca las pilas ni las arroje al fuego.
3. No invierta los polos (+), (-).
4. Deshágase de las pilas del modo apropiado.

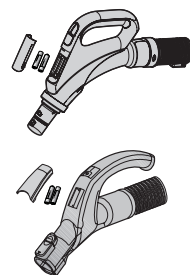

TIPO DE PILA: tamaño AAA



APARATO

Pulse repetidamente el botón de encendido/apagado para arrancar y detener la aspiradora. (APAGAR → ENCENDER → APAGAR)



Si el mando a distancia del asa no funciona, la aspiradora se puede controlar con el botón de encendido/apagado de la máquina.

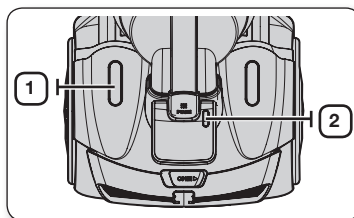

1



El botón de encendido/apagado pone en marcha o detiene la aspiradora.

2



El indicador del filtro se ilumina cuando hay que controlar o vaciar el depósito del polvo.

Tipo control en aparato (serie SC21F50V, SC15F50V, SC08F50V, SC07F50V)

- TUBO FLEXIBLE

Para disminuir la aspiración durante la limpieza de cortinas, alfombrillas y otros tejidos ligeros, abra la tapa del orificio del aire.

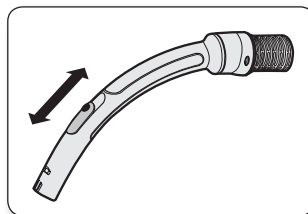

- APARATO

Para controlar el nivel de la potencia, basta con deslizar el control de potencia hacia arriba y abajo.

MIN = Para tejidos delicados, por ejemplo, visillos.

MAX = Para suelos duros y alfombras muy sucias.

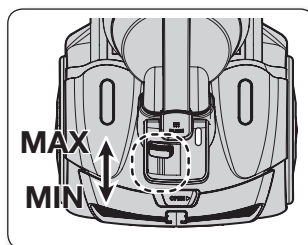

USO DEL CEPILLO UV (SERIE SC21F50U, SC15F50U, SC08F50U, SC07F50U)

1. Inserte el cepillo en el asa del tubo flexible.
- Inserte firmemente el cepillo UV en el asa del tubo flexible hasta que oiga un clic.

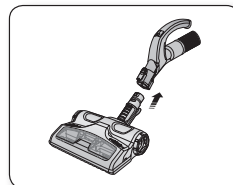

2. Pulse el botón [BRUSH ON/OFF (ACTIVAR/DESACTIVAR CEPILLO)] para iniciar la limpieza.
- Pulse el botón [BRUSH ON/OFF (ACTIVAR/DESACTIVAR CEPILLO)] y elija la potencia de aspiración adecuada.
- Es aconsejable seleccionar la potencia de aspiración (máx).
- La esterilización UV no se inicia por sí misma.

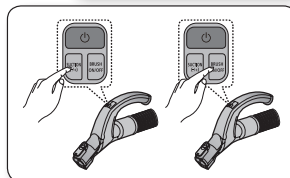

3. Una vez finalizada la limpieza UV, pulse el botón [].
- Pulse el botón [] para detener la aspiradora.

- Por razones de seguridad la limpieza UV solo funciona durante 30 minutos y luego se detiene. Para reanudar la limpieza, vuelva a pulsar el botón [SUCTION (ASPIRACIÓN) (-/+)].

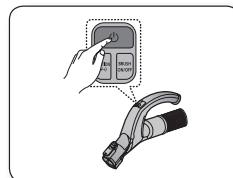

PRECAUCIÓN

El cepillo UV, que se inserta en el asa del tubo flexible (no directamente en el tubo telescópico), es especial para la ropa de cama.

accesorios y filtro

USO DE LOS ACCESORIOS

Tubo

- Ajuste la longitud del tubo telescópico deslizando hacia atrás y hacia adelante el botón de control situado en el centro del tubo telescópico.

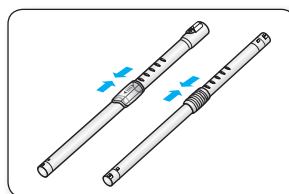

- Para comprobar si hay obstrucciones, separe el tubo telescópico y acórtelo. Así podrá quitar más fácilmente la suciedad que obstruye el tubo.

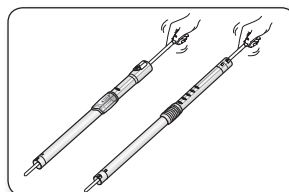

Accesorios (series SC21F50H, SC15F50H, SC21F50V, SC15F50V, SC08F50H, SC07F50H, SC08F50V, SC07F50V)

- Para utilizar el accesorio para tapicerías, introdúzcalo en el extremo del asa del tubo flexible.

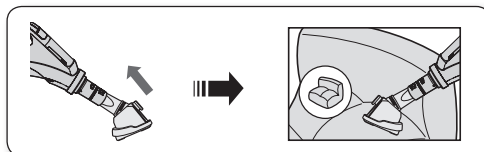

- Tire del botón hacia afuera para utilizar el cepillo del polvo.

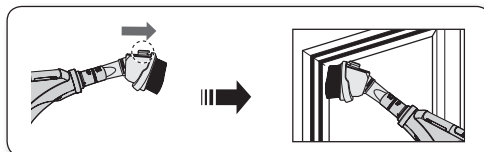

- Para utilizar la boquilla para rincones, introdúzcala en el extremo del asa del tubo flexible y empuje en la dirección opuesta.

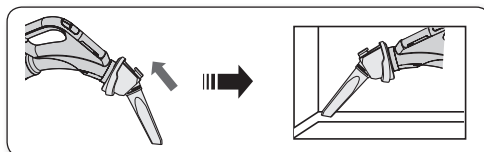

accesorios y filtro

Accesorios (serie SC21F50U, SC15F50U, SC08F50U, SC07F50U)

- Introduzca el accesorio en el extremo del asa del tubo flexible.

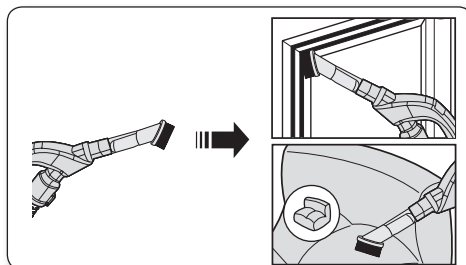

- Retire el cepillo del polvo para utilizar la boquilla para rincones.

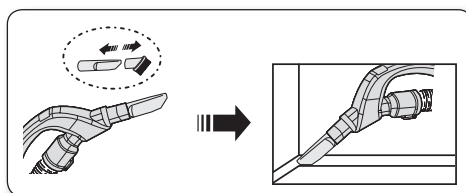

- Introduzca el accesorio en el extremo el tubo.

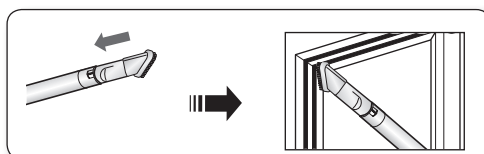

- Retire el cepillo del polvo para utilizar la boquilla para rincones.

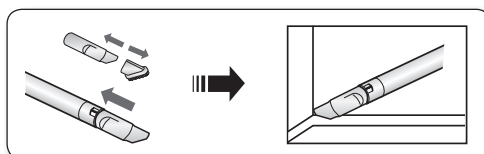

ACCESORIOS PARA EL SUELO

Cepillo de 2 posiciones

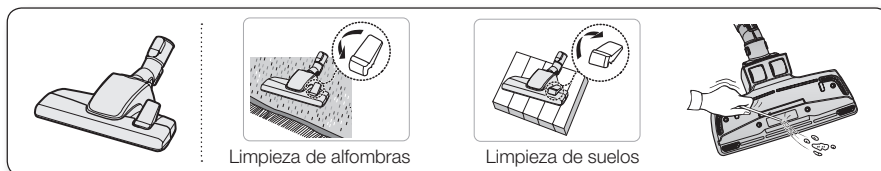

- Ajuste la palanca de aspiración de acuerdo con la superficie del suelo.
- Retire completamente la suciedad si la entrada está obstruida.

Cepillo de mascotas (opcional)

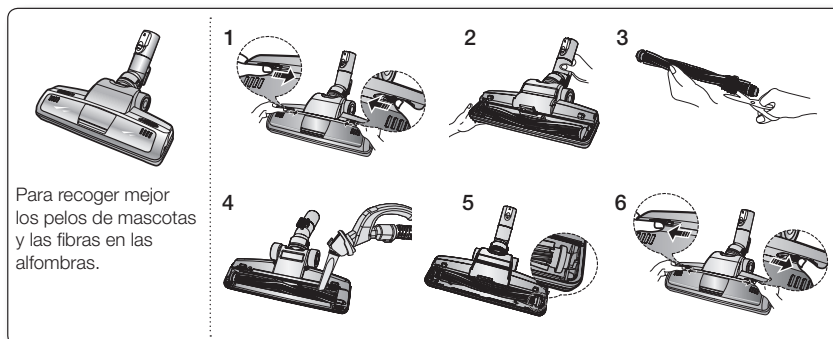

La aspiración frecuente de pelos de mascotas puede interrumpir la rotación del cepillo por la acumulación de suciedad. En tal caso, se debe limpiar el cilindro cuidadosamente.

1. Empuje el botón de apertura de la cubierta de la pantalla transparente para separar la cubierta.
2. Saque el cepillo de la pantalla transparente.
3. Elimine cualquier suciedad, como polvo o pelos, del cepillo con unas tijeras.
4. Elimine el polvo del interior de la carcasa del cepillo con un limpiador de polvo seco o una boquilla para rincones.
5. Coloque el cepillo en la correa giratoria y móntelo.
6. Presione la cubierta de la pantalla transparente hasta oír un clic.

Cepillo superior para parquet (opcional)

- Aspire el polvo de una zona amplia de una sola vez.
- Retire completamente la suciedad si la entrada está obstruida.

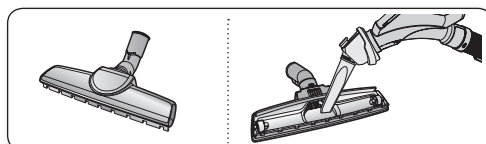

accesorios y filtro

Cepillo miniturbo (opcional)

- Para reemplazar el rodillo del cepillo

1. Si hay obstrucciones o restos de suciedad visibles, desatornille los dos tornillos de la parte posterior del cepillo miniturbo para retirar la placa frontal y limpie las obstrucciones.

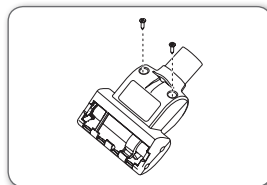

2. Inspeccione el estado del rodillo del cepillo. Reemplace el rodillo del cepillo si los cepillos están desgastados. Para retirar el rodillo del cepillo, tire de él hacia arriba y extráigalo de las ranuras situadas en los extremos de la carcasa de la boquilla. Inserte los extremos del rodillo del cepillo en las mismas ranuras para reemplazarlo.

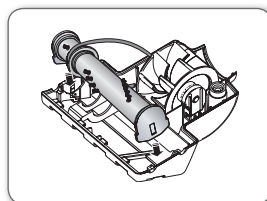

Inspeccione el estado de la correa.

Si la correa está rota o agrietada, reemplácela siguiendo las instrucciones de Para reemplazar la correa.

3. Uso en MAX.
Pulse el botón MAX (Máximo) para hacer funcionar la aspiradora al nivel máximo.

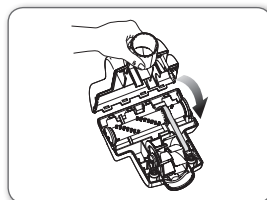

- Para reemplazar la correa

1. Retire la placa inferior.
Consulte la ilustración de Para reemplazar el rodillo del cepillo.
2. Dé una vuelta a un extremo de la correa sobre el eje de la patea.
3. Dé una vuelta al otro extremo de la correa sobre la zona designada para ello en el rodillo del cepillo. Inserte el rodillo del cepillo en las ranuras de la carcasa de la boquilla.
Consulte la ilustración de Para reemplazar el rodillo del cepillo.
4. Vuelva a montar el cepillo miniturbo como se explica en las instrucciones de Para reemplazar el rodillo del cepillo.

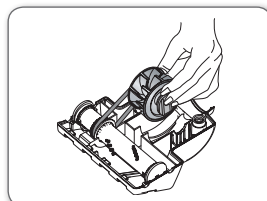
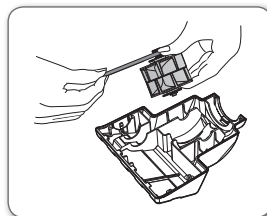

Para eliminar el polvo del contenedor del polvo del cepillo UV (serie SC21F50U, SC15F50U, SC08F50U, SC07F50U)

Cuando advierta que el contenedor del polvo está lleno, utilice el botón [Dust Removal (Eliminar polvo)] para vaciar el contenedor del polvo.

1. Para vaciar el contenedor del polvo, ponga el botón [Dust Removal (Eliminar polvo)] en la posición "Open (Abierto)".
 - Mientras la aspiradora esté funcionando (aspirando), utilice el botón [Dust Removal (Eliminar polvo)] con este propósito.
2. Cuando haya terminado, ponga el botón [Dust Removal (Eliminar polvo)] en la posición "Close (Cerrado)".
 - Cuando el botón [Dust Removal (Eliminar polvo)] está en la posición "Open (Abierto)", la potencia de aspiración se reduce.

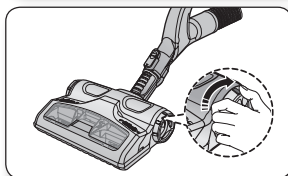
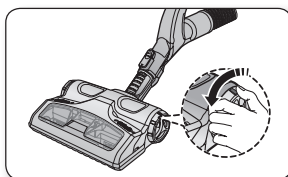

Limpieza del cepillo UV (limpieza del cilindro) (serie SC21F50U, SC15F50U, SC08F50U, SC07F50U)

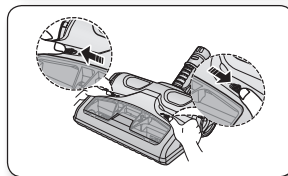
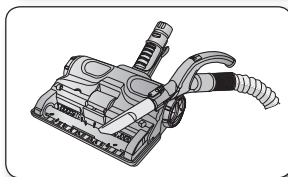
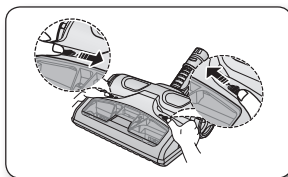

Los cabellos y los pelos de las mascotas pueden enredarse en el cilindro y provocar que este gire con menos potencia. Para impedirlo, limpie el cilindro regularmente.

1. Pulse el botón [Open Transparent Cover (Abrir cubierta transparente)] hacia adentro para abrir la cubierta.
2. Utilice la boquilla para rincones para eliminar las impurezas, como el polvo y los pelos enredados en el cilindro.
3. Una vez haya terminado, pulse el botón [Open Transparent Cover (Abrir cubierta transparente)] hacia afuera para cerrar la cubierta.

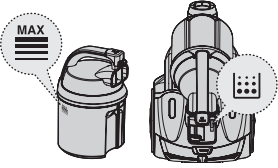
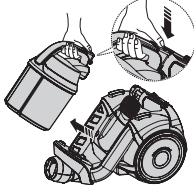
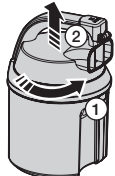

accesorios y filtro

VACIADO DEL CONTENEDOR DEL POLVO

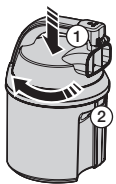
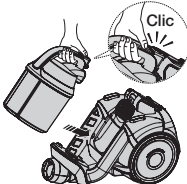
<p>1</p> 	<p>2</p> 	<p>3</p> 
<p>Cuando el polvo llegue a la marca límite, deberá vaciar el contenedor del polvo.</p>	<p>Extraiga el contenedor del polvo presionando el botón.</p>	<p>Separe la cubierta del contenedor del polvo.</p>
<p>4</p> 	<p>5</p> 	<p>6</p> 
<p>Saque el polvo del contenedor.</p>	<p>Cierre la tapa del contenedor del polvo.</p>	<p>Antes de volver a utilizar la aspiradora, inserte el contenedor del polvo en el cuerpo principal y empuje hasta que oiga un "clic".</p>

- Vacíe el polvo en una bolsa de plástico (es aconsejable en el caso de personas que sufran de alergias o asma)

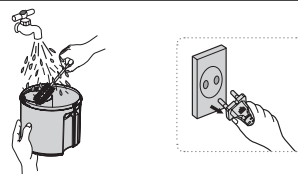

- ★ Puede enjuagar el contenedor del polvo con agua fría.

LIMPIEZA DEL FILTRO DEL POLVO

Limpieza del filtro del polvo

- La lámpara está roja cuando la potencia de aspiración se ha reducido. Si se enciende la lámpara, limpie el filtro del polvo.

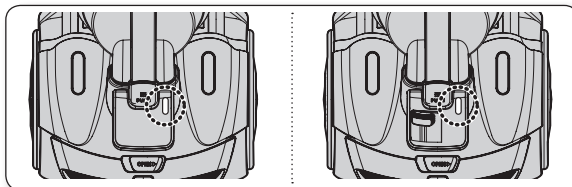

- Ponga la potencia de aspiración en 'MAX'.

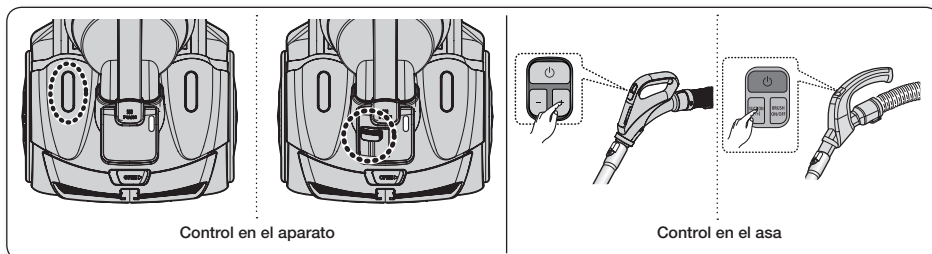

- Si el indicador de comprobación del filtro se ilumina en rojo mientras mantiene la entrada del aire a 10 cm del suelo, vacíe el compartimiento de recogida del polvo.

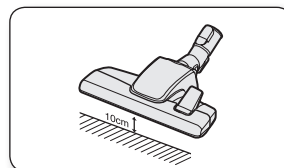

Si se reduce notablemente la potencia de aspiración de manera continuada o la aspiradora se sobrecalienta, vacíe el compartimiento de recogida del polvo.

accesorios y filtro

LIMPIEZA DEL FILTRO DEL POLVO

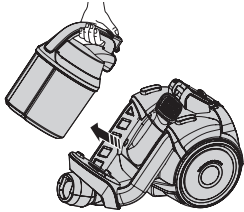
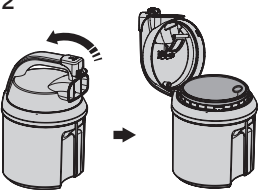
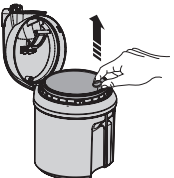
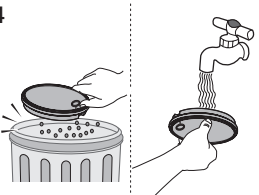
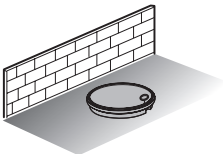
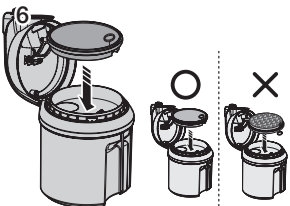
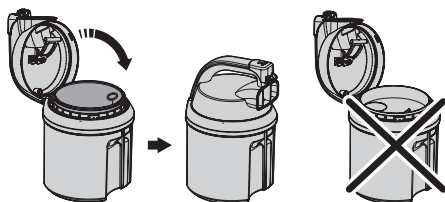
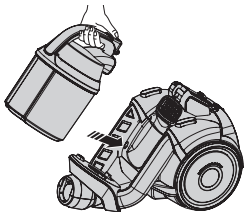
<p>1</p>  <p>Saque el contenedor del polvo.</p>	<p>2</p>  <p>Tire de la cubierta del contenedor del polvo para abrirlo.</p>	<p>3</p>  <p>Retire el filtro del contenedor del polvo.</p>
<p>4</p>  <p>Sacuda el filtro sobre una bolsa de basura para eliminar el polvo suelto y lave el filtro con agua.</p>	<p>5</p>  <p>Deje secar el filtro a la sombra durante más de 12 horas.</p>	<p>6</p>  <p>Vuelva a montar el filtro en el contenedor del polvo.</p>
<p>7</p>  <p>Cierre la tapa del contenedor del polvo.</p> <p>Para cerrar la cubierta del contenedor del polvo, el filtro debe estar montado.</p>	<p>8</p>  <p>Antes de volver a utilizar la aspiradora, inserte el contenedor del polvo en el cuerpo principal y empuje hasta que oiga un "clic".</p>	



Compruebe que el filtro esté completamente seco antes de volver a colocarlo en la aspiradora. Deje que se seque durante 12 horas.

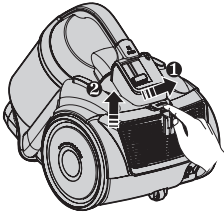
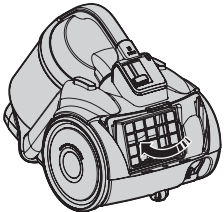
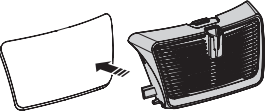
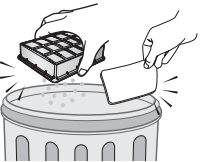
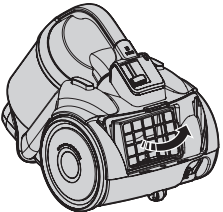
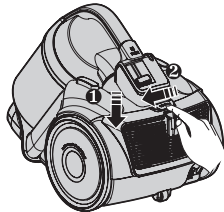

LIMPIEZA DEL FILTRO DE SALIDA

<p>1</p>  <p>Retire la pieza fija del marco de la parte posterior del cuerpo principal.</p>	<p>2</p>  <p>Saque el filtro sujetándolo por la pestaña.</p>	<p>3</p>  <p>Saque el microfiltro.</p>
<p>4</p>  <p>Limpie el filtro.</p>	<p>5</p>   <p>Ponga el filtro y la pieza del marco en el cuerpo principal.</p>	



- Si se reduce notablemente la potencia de aspiración de manera continuada o la aspiradora se sobrecalienta, limpie el filtro de salida. Nota: no lave el filtro.
Si la limpieza no resuelve el problema, cambie el filtro de salida bloqueado.
- Los filtros de recambio solo se pueden encontrar en un distribuidor de Samsung.

solución de problemas

PROBLEMA	SOLUCIÓN
El motor no arranca.	<ul style="list-style-type: none">• Compruebe el cable, el enchufe y la toma de corriente.• Deje que se enfríen.
La potencia de aspiración se reduce gradualmente.	<ul style="list-style-type: none">• Compruebe que no haya obstrucciones y retírelas, si las hay.
El cable no se rebobina completamente.	<ul style="list-style-type: none">• Saque el cable 2-3 metros y pulse el botón de rebobinado del cable.
La aspiradora no recoge la suciedad.	<ul style="list-style-type: none">• Compruebe el tubo flexible y cámbielo si es preciso.
Baja o decreciente potencia de aspiración.	<ul style="list-style-type: none">• Compruebe el filtro y, si es necesario, límpielo como se ha explicado; si los filtros no están en condiciones, cámbielos por otros nuevos.
El cuerpo se sobrecalienta.	<ul style="list-style-type: none">• Compruebe los filtros; si es necesario, límpielos como se ha explicado.
Descarga de electricidad estática.	<ul style="list-style-type: none">• Disminuya la potencia de aspiración.• Esto también puede ocurrir cuando el ambiente de la habitación es muy seco. Ventile la habitación para conseguir un nivel de humedad normal.

Esta aspiradora cumple con las siguientes directivas.

Directiva sobre compatibilidad electromagnética: 2004/108/EEC

Directiva de baja tensión: 2006/95/EC

Ficha sobre el producto

[Español]

De acuerdo con el Reglamento (UE) 665/2013 y No 666/2013 de la Comisión

A	Fabricante	Samsung Electronics., Co. Ltd			
B	Modelo	SC15F50VR	SC15F50HR	SC07F50VR	SC07F50HR
C	Clase de eficiencia energética	E	E	A	A
D	Consumo de energía anual (kWh/año)	52	52	28	28
E	Clase de eficacia de limpieza de alfombras y moquetas	C	C	C	C
F	Clase de eficacia de limpieza de suelos duros	C	C	A	A
G	Clase de (re)emisión de polvo	A	A	A	A
H	Nivel de potencia acústica (dBA)	81	81	77	77
I	Potencia nominal de entrada (W)	1300	1300	650	650
J	Tipo	Aspiradora multiuso			

1) Consumo indicativo anual de energía (kWh al año), basado en 50 trabajos de limpieza.

El consumo anual de energía real dependerá de cómo se utilice el aparato.

2) Las mediciones de consumo eléctrico y aptitud para la función se basan en los métodos EN 60312-1 y EN 60704.

comentarios

comentarios



Si tiene alguna pregunta o comentario referente a nuestros productos,
por favor contacte con nuestro Servicio de Atención al Cliente
902-1-SAMSU(72678)
www.samsung.com/es



Série SC21F50
Série SC15F50
Série SC08F50
Série SC07F50

Aspirador manual do utilizador

- * Antes de utilizar este aparelho, leia as instruções com atenção.
- * Apenas para utilização em espaços interiores.

Português

imagine the possibilities

Obrigado por ter adquirido um produto da Samsung.

SAMSUNG

informações de segurança

INFORMAÇÕES DE SEGURANÇA



- Antes de utilizar o aparelho, leia atentamente este manual e guarde-o para referência futura.



- Uma vez que as instruções de funcionamento que se seguem abrangem vários modelos, as características do seu aspirador podem diferir ligeiramente das descritas neste manual.

SÍMBOLOS DE ATENÇÃO/AVISO UTILIZADOS

	Indica que existe o perigo de ferimentos graves ou morte.
	Indica que existe o risco de ferimentos ou danos materiais.

OUTROS SÍMBOLOS UTILIZADOS

	Representa algo que NÃO pode fazer.
	Representa uma instrução que tem de seguir.
	Indica que tem de desligar a ficha da tomada.



Este aspirador só se destina à utilização doméstica.

Não utilize este aspirador para remover lixo e detritos da construção civil.

Proceda regularmente à limpeza dos filtros para evitar a acumulação de pó fino nos mesmos.

Não utilize este aspirador se um dos filtros não estiver instalado.

O não cumprimento destes requisitos pode danificar as peças internas e invalidar a sua garantia.

Notas sobre o rótulo energético

- A eficiência energética e a classe de desempenho de limpeza declaradas para carpetes ou para locais onde seja utilizada carpete podem ser obtidas com a escova "Eco Carpet" incluída.
- Quando o piso duro tem juntas e fendas, utilize a escova "Eco Hard Floor" incluída, que foi concebida para cumprir a eficiência energética e a classe de desempenho de limpeza para pisos duros com juntas e fendas.
- Os valores fornecidos sobre o rótulo energético foram determinados tendo em conta o processo de medição prescrito (de acordo com a norma EN60312 - 1).

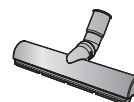

Escova Eco Hard Floor



Escova Eco Carpet

informações de segurança

PRECAUÇÕES IMPORTANTES

GERAL

- Leia todas as instruções com atenção. Antes de ligar o aparelho, certifique-se de que a voltagem indicada na placa de características na parte inferior do aspirador corresponde à da sua residência.
- **AVISO:** não utilize o aspirador se o tapete ou o pavimento estiverem molhados.
- É preciso manter uma vigilância apertada sempre que algum aparelho estiver a ser utilizado perto de crianças ou por crianças. O aspirador não pode ser utilizado como um brinquedo. Desligue sempre o aspirador quando não estiver a utilizá-lo. Utilize o aspirador apenas para o fim a que se destina e de acordo com instruções deste manual.
- Não utilize o aspirador sem o reservatório do pó. Esvazie o reservatório do pó antes que este fique cheio, para garantir o melhor desempenho.
- Não utilize o aparelho para aspirar fósforos, cinzas incandescentes ou beatas de cigarros. Mantenha o aspirador longe do fogão e de outras fontes de calor. O calor pode deformar e descolorir as peças de plástico do aparelho.
- Evite aspirar objectos duros e afiados porque podem danificar as peças do aspirador.
Não pise o tubo. Não coloque qualquer objecto sobre o tubo. Não bloqueie a entrada de sucção ou a saída de ar.
- Antes de desligar a ficha da tomada, desligue o aspirador no interruptor. Antes de esvaziar o reservatório do pó, desligue a ficha da tomada. Para evitar danos, desligue a ficha puxando não pelo cabo mas sim pela própria ficha.
- Este equipamento pode ser utilizado por crianças com idade igual ou superior a 8 anos, por pessoas com capacidades

mentais ou físicas reduzidas ou por pessoas com falta de experiência e conhecimentos de utilização, desde que sejam supervisionadas ou tenham recebido instruções relativas à utilização segura do equipamento e que percebam os eventuais riscos envolvidos. As crianças não devem brincar com o equipamento. A limpeza e manutenção necessárias não devem ser feitas por crianças sem supervisão de um adulto responsável.

- As crianças devem ser vigiadas para impedir que brinquem com o aparelho.
- Remova a ficha da tomada antes de proceder à limpeza ou manutenção do aparelho.
- Não é aconselhável a utilização de um cabo de extensão.
- Se o aspirador não estiver a funcionar correctamente, desligue o aparelho da corrente e consulte um técnico de assistência autorizado.
- Se o cabo de alimentação estiver danificado, tem de ser substituído pelo fabricante ou pelo respectivo técnico de assistência, ou por um agente qualificado, para evitar perigos.
- Não desloque o aspirador segurando no tubo. Utilize a pega do aspirador.
- Desligue o aspirador da tomada quando não o estiver a utilizar. Desligue o interruptor de alimentação antes de retirar a ficha da tomada.
- Não submerja o aspirador em água para o limpar.
- A mangueira deverá ser verificada regularmente e não deverá ser usada caso esteja danificada.
- O cabo do aspirador contém ligações eléctricas e é um item não reparável.
- O cabo da mangueira contém fios que transportam corrente e não deve ser reparado pelo utilizador.
- Por favor contacte o fabricante ou o centro de reparação para o substituir.
- Não submerja o aspirador em água para o limpar.

ESCOVA UV

- Uma vez que os raios UV da escova UV provocam danos na pele e nos olhos, nunca deixe que os raios entrem em contacto com a pele ou os olhos e não deixe que crianças ou idosos utilizem a escova UV. Esta pode danificar a sua visão.
- Se a janela transparente estiver partida e houver uma exposição directa aos raios UV, desligue a alimentação e contacte o centro de assistência.
- Não utilize a escova UV para outros fins que não a esterilização de colchões, roupas de cama, camas, almofadas e outros artigos deste tipo de material. A empresa não será responsabilizada por qualquer perda devido a acidentes resultantes da utilização da escova UV para fins diferentes da finalidade original indicada acima.
- Não se sente em cima da escova UV, não a deixe cair e evite causar impactos no produto. Caso contrário, pode provocar ferimentos ou danos no produto.
- Não toque nos terminais de alimentação da parte posterior da escova UV com um pino ou uma haste de metal. Tal pode resultar num choque eléctrico ou num incêndio.
- Se a lâmpada UV estiver avariada, nunca desmonte ou modifique o produto sem assistência.
Entre em contacto com o fabricante ou o centro de assistência para obter uma lâmpada de substituição.
- Uma vez que ocorre uma descarga interna dentro da escova UV, nunca utilize o produto perto de um spray ou de uma substância inflamável.
- Tenha cuidado para não tocar na janela da lâmpada UV depois de utilizá-la durante um longo período de tempo, uma vez que a superfície da janela poderá estar quente.
- A escova UV pode arrancar lentamente a baixas temperaturas devido às características inerentes às lâmpadas UV. Mantenha a escova UV em espaços interiores.

MONTAGEM DO ASPIRADOR

07

UTILIZAÇÃO DO ASPIRADOR

08

- 08 Cabo de alimentação
- 08 Controlo de potência
- 10 Utilizar a escova UV (série SC21F50U, SC15F50U)

MANUTENÇÃO DE ACESSÓRIOS E FILTROS

11

- 11 Acessórios
- 13 Manutenção das escovas de chão
- 16 Despejo do reservatório do pó
- 17 Limpeza do filtro do pó
- 18 Limpeza do filtro do pó
- 19 Limpeza do filtro de exaustão

RESOLUÇÃO DE PROBLEMAS

20

montagem do aspirador

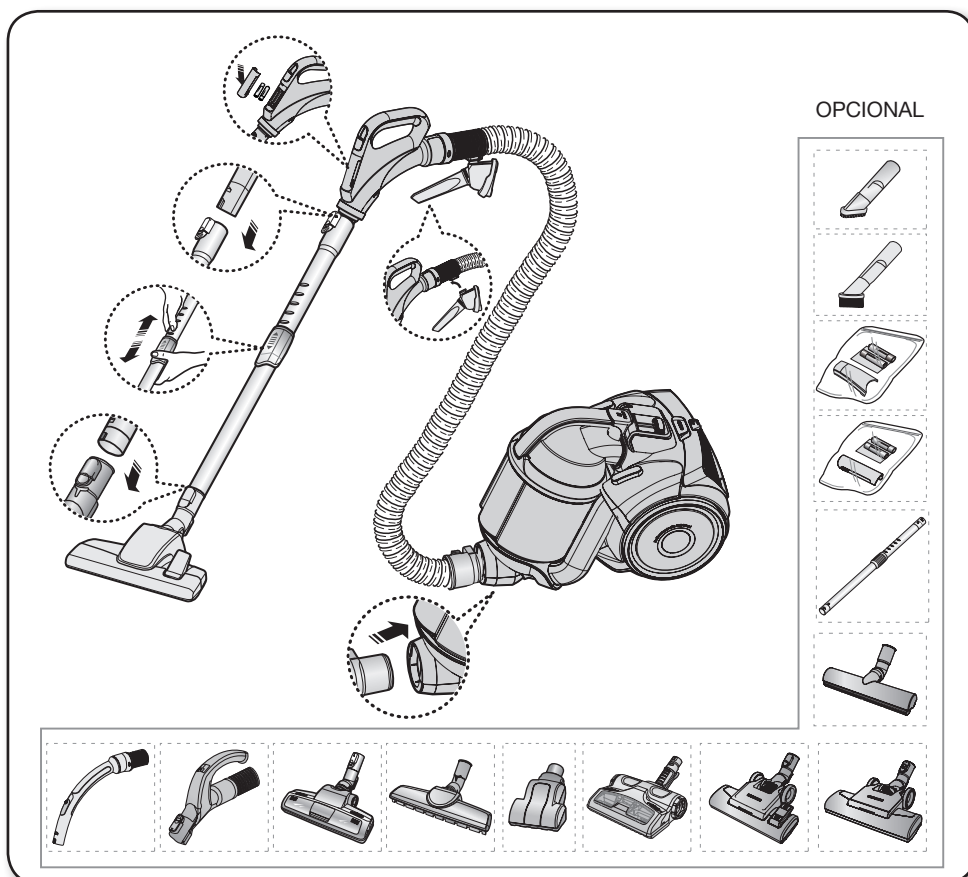

- Quando deslocar o aspirador, não carregue no botão na pega do reservatório do pó.

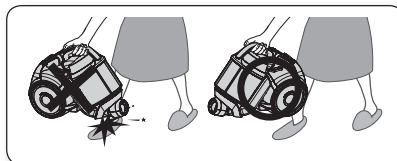

- Quando guardar o aspirador, prenda a escova ao aparelho, conforme ilustrado.

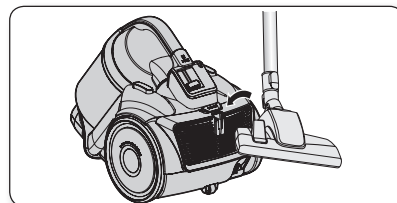

utilização do aspirador

CABO DE ALIMENTAÇÃO

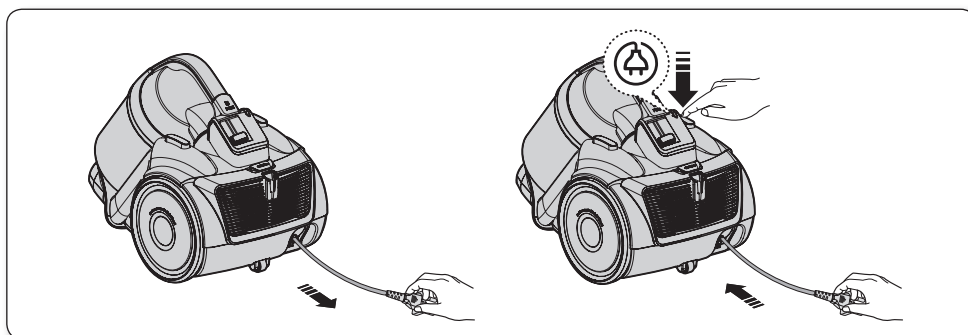

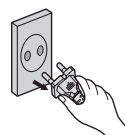

- Quando desligar a ficha da tomada, faça-o puxando não pelo cabo mas sim pela própria ficha.



CONTROLO DE POTÊNCIA

Controlo remoto por radiofrequência (séries SC21F50H, SC15F50H, SC21F50U, SC15F50U, SC08F50U, SC07F50U, SC08F50H, SC07F50H)

TUBO (série SC21F50H, SC15F50H, SC08F50H, SC07F50H)

1. Botão LIGAR/DESLIGAR []
 - Carregue no botão [] para ligar o aspirador. Carregue novamente para desligar o aspirador.
2. Botão de sucção [+], [-]
 - Carregue no botão [+] para utilizar o aspirador com uma potência de sucção elevada. Carregue no botão [-] para utilizar o aspirador com uma potência de sucção baixa.

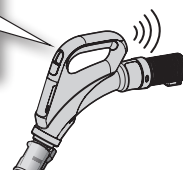
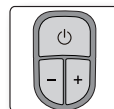

Controlo na pega



O aspirador é controlado através de sinais de radiofrequência.



Se não carregar em nenhum botão durante 30 minutos no processo de limpeza, o dispositivo de segurança é activado e a alimentação é interrompida.

Neste caso, carregue no botão [Power] (Ligar/Desligar) da unidade principal ou desligue e volte a ligar o cabo de alimentação.

TUBO (série SC21F50U, SC15F50U, SC08F50U, SC07F50U)

1. Botão LIGAR/DESLIGAR []
 - Carregue no botão [] para ligar o aspirador. Carregue novamente para desligar o aspirador.
2. Botão [SUCTION (-/+)] (SUCÇÃO)
 - Carregue no botão [SUCTION (-/+)] (SUCÇÃO) para aumentar ou diminuir a potência de sucção. Sempre que carrega no botão, aumenta gradualmente a potência de sucção. Assim que a potência de sucção atinge o valor máximo, se carregar novamente no botão, volta à potência mínima de sucção.
3. Botão [BRUSH ON/OFF] (LIGAR/DESLIGAR ESCOVA)
 - Carregue no botão [BRUSH ON/OFF] (LIGAR/DESLIGAR ESCOVA) para ligar a escova UV. Carregue novamente para desligar a escova UV.



Se não carregar em nenhum botão durante 30 minutos no processo de limpeza, o dispositivo de segurança é activado e a alimentação é interrompida. Neste caso, carregue no botão [Power] (Ligar/Desligar) da unidade principal ou desligue e volte a ligar o cabo de alimentação.

Substituir as pilhas



- Se o aspirador não funcionar, substitua as pilhas. Se o problema persistir, contacte o nosso distribuidor autorizado.
- Utilize duas pilhas de tamanho AAA.



ATENÇÃO

1. Nunca desmonte ou recarregue as pilhas.
2. Nunca aqueça ou atire as pilhas para o fogo.
3. Não inverta os pólos (+), (-).
4. Elimine as pilhas correctamente.

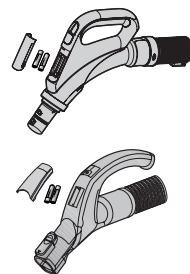

TIPO DE PILHAS: tamanho AAA 

CORPO DO APARELHO

Carregue no botão ON/OFF (LIGAR/DESLIGAR) repetidamente para ligar e desligar o aspirador. (Desligar → Ligar → Desligar)



Se o controlo remoto na pega não estiver a funcionar, utilize o botão ON/OFF (LIGAR/DESLIGAR) no corpo do aspirador para o pôr a funcionar.

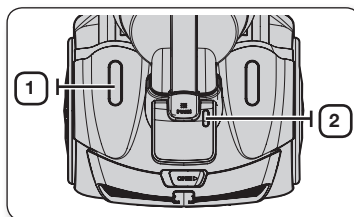

1



O botão ON/OFF (LIGAR/DESLIGAR) liga/desliga o aspirador.

2



A luz do filtro acende quando é necessário verificar ou esvaziar a divisória do pó.

Tipo de controlo no aparelho (série SC21F50V, SC15F50V, SC08F50V, SC07F50V)

- TUBO

De modo a reduzir a potência de sucção para limpar tecidos, pequenos tapetes e outros materiais delicados, puxe a patilha de bloqueio de ar até o orifício ficar aberto.

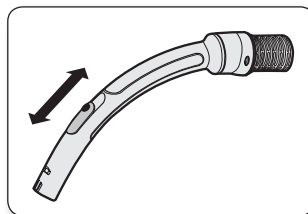

- CORPO DO APARELHO

Para controlar o nível de potência, basta fazer deslizar o controlo de potência para cima e para baixo.

MÍN = Para tecidos delicados, como, por exemplo, cortinados.

MÁX = Para soalhos e carpetes com bastante sujidade.

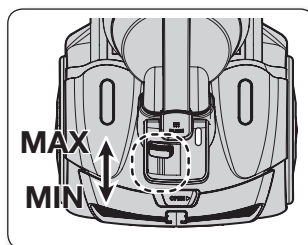

UTILIZAR A ESCOVA UV (SÉRIE SC21F50U, SC15F50U, SC08F50U, SC07F50U)

1. Introduza a escova na pega do tubo.
- Introduza a escova UV com firmeza na pega do tubo até ouvir um “clique”.

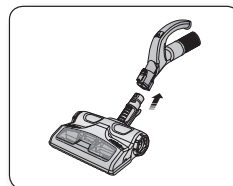

2. Carregue no botão [BRUSH ON/OFF] (LIGAR/DESLIGAR ESCOVA) para começar a limpar.
- Carregue no botão [BRUSH ON/OFF] (LIGAR/DESLIGAR ESCOVA) e escolha a intensidade de sucção adequada para o aspirador.
- É aconselhável seleccionar a definição de intensidade máxima de sucção.
- A esterilização UV não pode ser activada automaticamente.

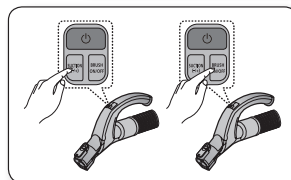

3. Quando tiver terminado a limpeza UV, carregue no botão [].
 - Carregue no botão [] para parar o aspirador.
- Por motivos de segurança, a escovagem UV apenas é executada durante 30 minutos e depois pára. Para continuar a operação, carregue novamente no botão [SUCTION (-/+)] (SUCÇÃO).

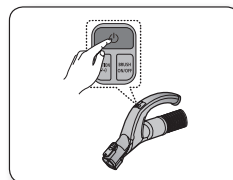

A escova UV, que é introduzida na pega do tubo (e não directamente ligada ao tubo telescópico), destina-se a roupas de cama.

manutenção de acessórios e filtros

ACESSÓRIOS

Tubo

- Ajuste o comprimento do tubo telescópico fazendo deslizar, para cima e para baixo, o respectivo botão de controlo que se encontra no centro do tubo.

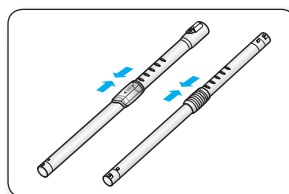

- Para verificar se existe algo a entupir o tubo, desencaixe o tubo telescópico e reduza o comprimento. Isto ajuda-o a remover com maior facilidade os desperdícios que obstruam o tubo.

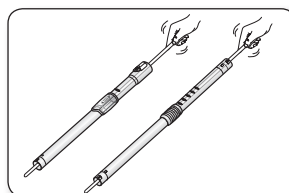

Acessório (séries SC21F50H, SC15F50H, SC21F50V, SC15F50V, SC08F50H, SC07F50H, SC08F50V, SC07F50V)

- Para utilizar a ferramenta que permite aspirar estofos, empurre o acessório até à extremidade da pega do tubo.

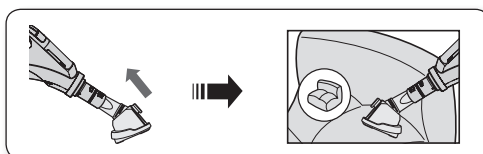

- Puxe o botão para fora para utilizar a escova de limpeza de pó.

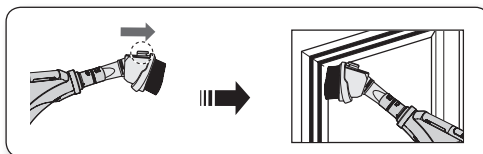

- Para utilizar a ferramenta de bocal estreito, empurre o acessório até à extremidade da pega do tubo, na direcção oposta.

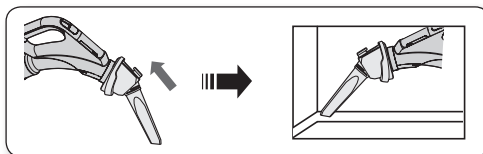

manutenção de acessórios e filtros

Acessórios (série SC21F50U, SC15F50U, SC08F50U, SC07F50U)

- Empurre o acessório até à extremidade da pega do tubo.

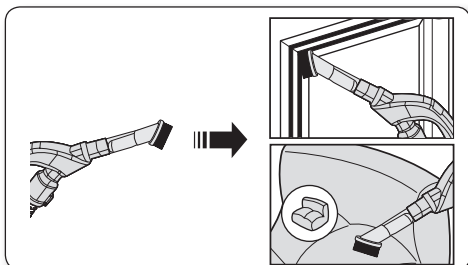

- Puxe a escova de limpeza de pó para fora para utilizar a ferramenta de bocal estreito.

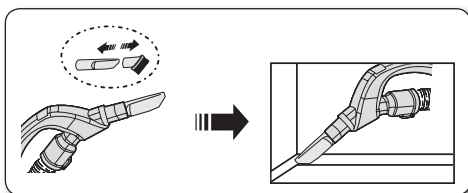

- Empurre o acessório até à extremidade do tubo.

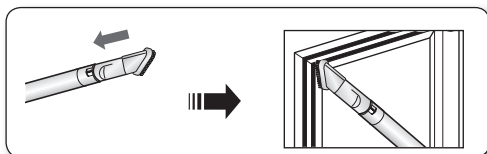

- Puxe a escova de limpeza de pó para fora para utilizar a ferramenta de bocal estreito.

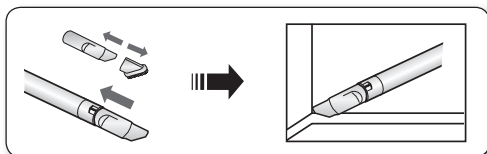

MANUTENÇÃO DAS ESCOVAS DE CHÃO

Escova de dupla função

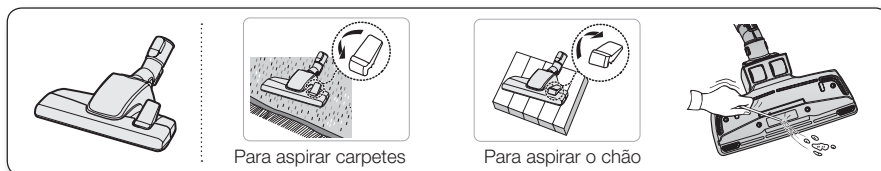

- Ajuste a patilha de aspiração de acordo com o tipo de superfície a aspirar.
- Caso a entrada de aspiração esteja bloqueada, remova na totalidade os desperdícios que a bloqueiam.

Escova eléctrica para animais domésticos (opcional)

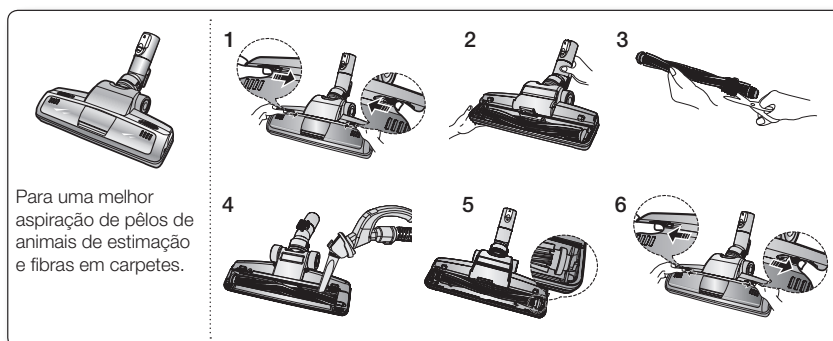

A aspiração frequente de cabelos ou de pêlos de animais de estimação pode provocar uma diminuição da rotação, devido ao enleio dos mesmos à volta do rolo. Neste caso, limpe o rolo com cuidado.

1. Carregue no botão Open (Abrir) da tampa de protecção transparente para removê-la.
2. Remova a barra da escova da protecção transparente.
3. Pegue numa tesoura e remova desperdícios, tais como partículas de pó e cabelos, que ficaram presos na barra da escova.
4. Retire o pó do interior da escova utilizando um pano do pó seco ou um bocal estreito.
5. Introduza a barra da escova na correia rotativa e fixe.
6. Reintroduza a tampa de protecção transparente até ouvir um estalido (sinal de que está bem encaixada).

Escova eléctrica para parque (opcional)

- Aspire o pó todo de uma só vez numa área ampla.
- Caso a entrada de aspiração esteja bloqueada, remova na totalidade os desperdícios que a bloqueiam.

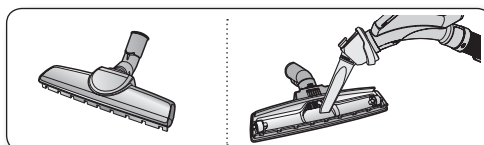

manutenção de acessórios e filtros

Escova mini-turbo (opcional)

- Substituição do rolo da escova

1. Caso existam obstruções ou seja visível a acumulação de detritos na escova, desaperte os dois parafusos na parte posterior da escova mini-turbo para remover a cobertura protectora e limpe as obstruções.
2. Inspeccione o rolo da escova.
Substitua o rolo da escova se as escovas estiverem gastas.
Para remover o rolo da escova, puxe para cima nas ranhuras das extremidades do interior do bocal.
Para proceder à substituição, introduza as extremidades do rolo da escova nas mesmas ranhuras.
-  Inspeccione a correia para certificar-se de que está em bom estado.
Se a correia estiver partida ou apresentar fissuras, substitua a correia em conformidade com as instruções na secção "Substituição da correia".
3. Utilize na intensidade máxima.
Carregue no botão MAX (MÁX) para utilizar o aspirador com a intensidade máxima de sucção.

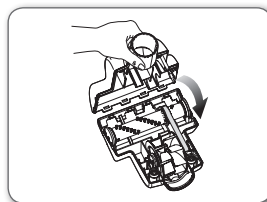
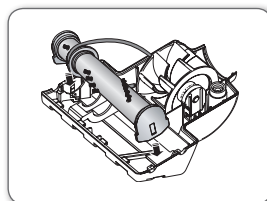
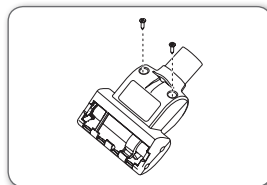

- Substituição da correia

1. Retire a placa inferior.
Consulte a figura nas instruções "Substituição do rolo da escova".
2. Passe uma extremidade da nova correia em torno do eixo da roldana.
3. Passe a outra extremidade da correia em torno da área designada para tal no rolo da escova. Introduza o rolo da escova nas ranhuras no interior do bocal.
Consulte a figura nas instruções "Substituição do rolo da escova".
4. Encaixe a escova mini-turbo novamente da forma descrita nas instruções "Substituição do rolo da escova".

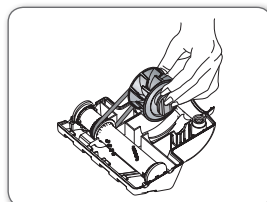
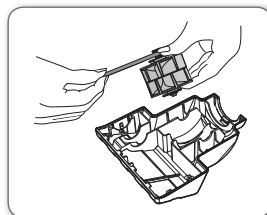

Remoção do pó do reservatório do pó da escova UV (série SC21F50U, SC15F50U, SC08F50U, SC07F50U)

Se notar que o reservatório do pó está cheio, utilize o botão [Dust Removal] (Remoção do pó) para esvaziar o reservatório do pó.

1. Para remover o pó do reservatório do pó, desloque o botão [Dust Removal] (Remoção do pó) para a posição "Open" (Abrir).
 - Quando o aspirador estiver a funcionar (sucção), utilize o botão [Dust Removal] (Remoção do pó) para este fim.
2. Quando terminar, desloque o botão [Dust Removal] (Remoção do pó) para a posição "Close" (Fechar).
 - Quando o botão [Dust Removal] (Remoção do pó) está na posição "Open" (Abrir), a potência de sucção do aspirador é reduzida.

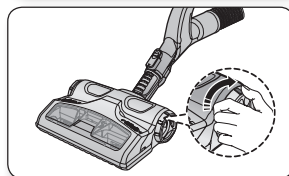
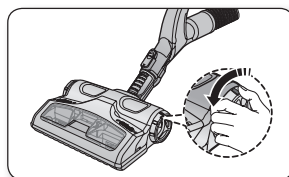

Limpeza da escova UV (Limpeza do rolo) (série SC21F50U, SC15F50U, SC08F50U, SC07F50U)

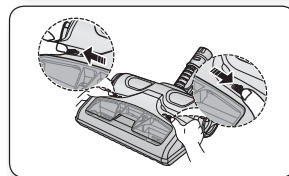
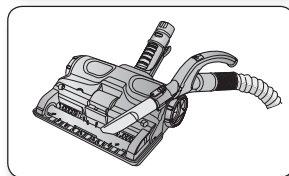
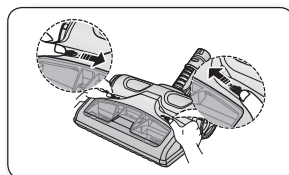

Cabelos e pêlos de animais muitas vezes ficam emaranhados no rolo, causando uma redução da intensidade de rotação do rolo. Para evitar este problema, limpe o rolo regularmente.

1. Carregue no botão [Open Transparent Cover] (Abrir tampa transparente) para remover a tampa.
2. Utilize a ferramenta de bocal estreito para remover impurezas, tais como pó e cabelos em volta do rolo.
3. Quando terminar, carregue no botão [Open Transparent Cover] (Abrir tampa transparente) para fechar a tampa.

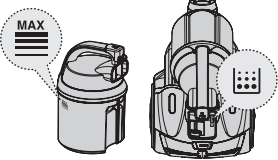
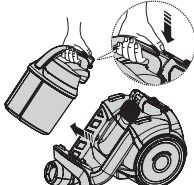
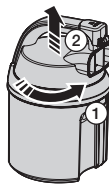

manutenção de acessórios e filtros

DESPEJO DO RESERVATÓRIO DO PÓ

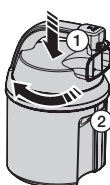
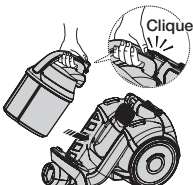
<p>1</p> 	<p>2</p> 	<p>3</p> 
<p>Quando o pó atingir a marca limite, esvazie o reservatório do pó.</p>	<p>Carregue no botão para retirar o reservatório do pó.</p>	<p>Abra a tampa do reservatório do pó.</p>
<p>4</p> 	<p>5</p> 	<p>6</p> 
<p>Despeje o pó.</p>	<p>Feche a tampa do reservatório do pó.</p>	<p>Antes de utilizar, coloque o reservatório do pó no corpo principal do aspirador e aplique pressão até ouvir um "clique".</p>

- Despeje o pó para um saco de plástico. (Recomendado para pessoas que sofrem de asma/alergias.)

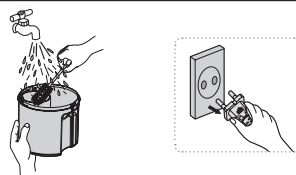
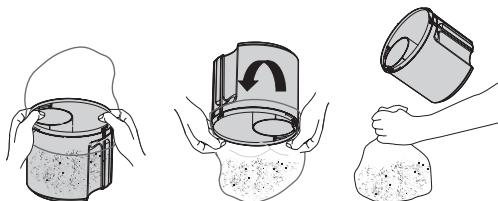

- ★ Pode enxaguar o reservatório do pó com água fria.

LIMPEZA DO FILTRO DO PÓ

Quando limpar o filtro do pó

- O indicador luminoso acende a vermelho quando houver uma redução da sucção. Se o indicador luminoso se acender, limpe o filtro do pó.

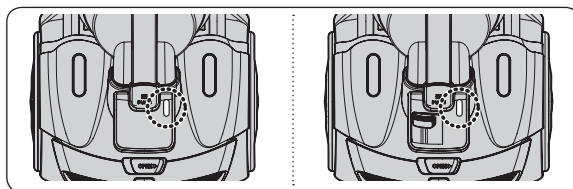

- Ajuste a potência do aspirador para 'MAX' (MÁX.).

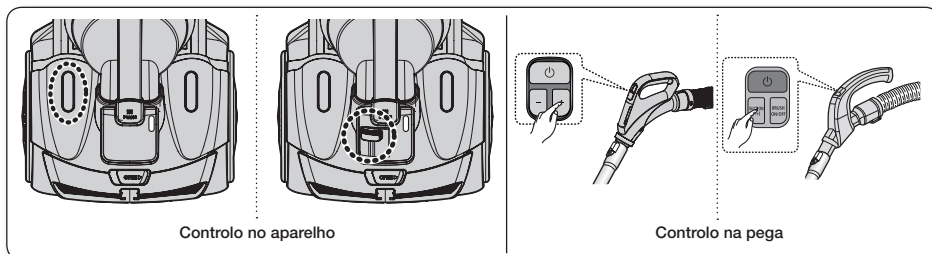

- Se o indicador de verificação do filtro ficar vermelho com a entrada de aspiração a 10 cm do chão, limpe a divisória do pó.

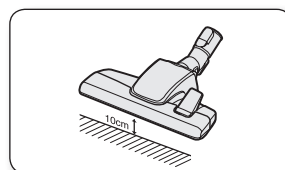

Se reparar numa redução contínua da sucção ou se o aspirador sobreaquecer para além do normal, limpe a divisória do pó.

manutenção de acessórios e filtros

LIMPEZA DO FILTRO DO PÓ

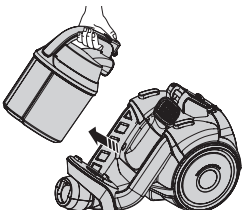
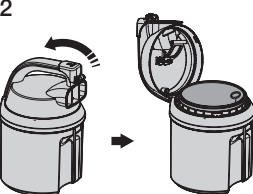
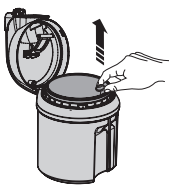
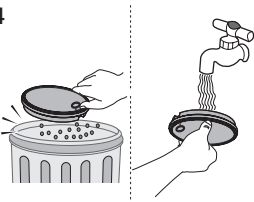
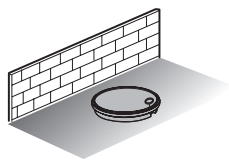
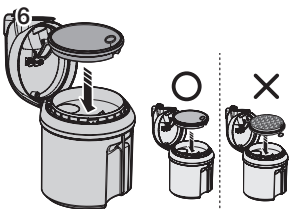
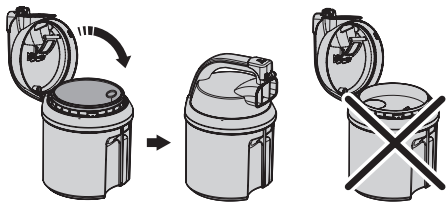
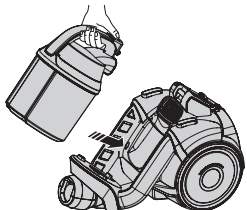
<p>1</p>  <p>Retire o reservatório do pó.</p>	<p>2</p>  <p>Puxe a tampa do reservatório do pó para abri-lo.</p>	<p>3</p>  <p>Retire o filtro do reservatório do pó.</p>
<p>4</p>  <p>Agite o filtro dentro de um caixote do lixo para remover o pó solto. Em seguida, lave o filtro com água.</p>	<p>5</p>  <p>Deixe o filtro a secar à sombra durante mais de 12 horas.</p>	<p>6</p>  <p>Coloque o filtro no reservatório do pó.</p>
<p>7</p>  <p>Para fechar a tampa do reservatório do pó, é necessário colocar o filtro.</p>		<p>8</p>  <p>Antes de utilizar, coloque o reservatório do pó no corpo principal do aspirador e aplique pressão até ouvir um "clique".</p>



Certifique-se de que o filtro está completamente seco antes de voltar a colocá-lo no aspirador. Deixe-o secar durante 12 horas.

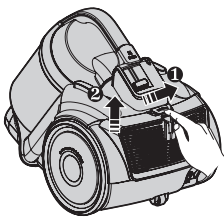
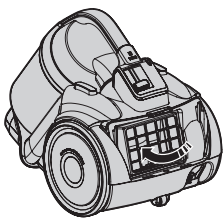
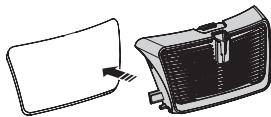
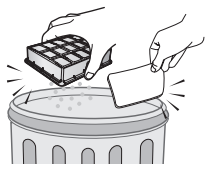
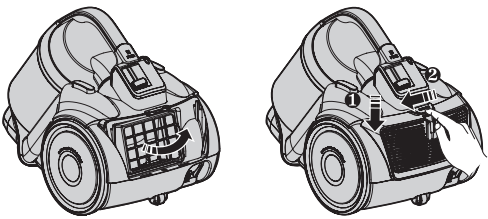

LIMPEZA DO FILTRO DE EXAUSTÃO

<p>1</p>  <p>Retire a tampa na parte posterior do corpo principal do aparelho.</p>	<p>2</p>  <p>Retire o filtro utilizando a patilha.</p>	<p>3</p>  <p>Retire o micro-filtro</p>
<p>4</p>  <p>Limpe o filtro.</p>	<p>5</p>  <p>Coloque o filtro e a tampa no corpo principal do aparelho.</p>	



- Se reparar numa redução contínua da potência de sucção ou se o aspirador sobreaquecer para além do normal, limpe o filtro de exaustão. Nota. Não lave o filtro. Se a limpeza não resolver o problema, substitua o filtro de exaustão bloqueado.
- Os filtros de substituição encontram-se disponíveis no seu distribuidor local da Samsung.

resolução de problemas

PROBLEMA	SOLUÇÃO
O motor não liga.	<ul style="list-style-type: none">• Verifique o cabo, a ficha e a tomada.• Deixe-o arrefecer.
A potência de sucção está a diminuir gradualmente.	<ul style="list-style-type: none">• Veja se há alguma obstrução e, caso haja, remova-a.
O cabo não é totalmente recolhido.	<ul style="list-style-type: none">• Puxe o cabo 2 a 3 m e pressione o botão de recolha do cabo.
O aparelho não aspira.	<ul style="list-style-type: none">• Verifique o tubo e substitua-o, caso seja necessário.
A potência de sucção é baixa ou está a diminuir.	<ul style="list-style-type: none">• Verifique o filtro e, caso seja necessário, limpe-o conforme ilustrado nas instruções. Se os filtros já não estiverem em condições, substitua-os.
Sobreaquecimento do corpo do aparelho.	<ul style="list-style-type: none">• Verifique os filtros e, caso seja necessário, limpe-os conforme ilustrado nas instruções.
Descarga de electricidade estática.	<ul style="list-style-type: none">• Reduza a potência de sucção.• Esta situação também pode ocorrer se o ar na divisão onde se encontra estiver muito seco. Areje a divisão para que a humidade do ar fique normal.

Este aspirador está em conformidade com as seguintes normas.

Directiva de compatibilidade electromagnética: 2004/108/EEC

Directiva de baixa voltagem: 2006/95/EC

notas

notas

notas



Se tem algumas dúvidas ou comentários sobre os produtos Samsung,
contacte por favor a nossa linha de apoio a clientes Samsung.

80820-SAMSUNG (726-7864)

www.samsung.com



DJ68-00699C-03