Quick Setup Guide
Guide d'installation rapide
Manual de Configuração Rápida

دليل الإعداد السريع

DB22D-T

English
The warranty will be void in the event of a breakdown due to exceeding the maximum recommended hours of use per day of 16 hours.
The colour and the appearance may differ depending on the product, and the specifications are subject to change without prior notice to improve the performance.

Français
La garantie s'annule en cas de panne due à une durée d'utilisation supérieure à celle recommandée par jour (16 heures).
La couleur et l'aspect du produit peuvent varier en fonction du modèle, et ses spécifications peuvent être modifiées sans préavis pour des raisons d'amélioration des performances.

Português
A garantia será anulada caso ocorra uma avaria por se ultrapassar o número máximo de horas de utilização recomendado de 16 horas por dia.
A cor e o aspecto podem diferir consoante o produto e as especificações estão sujeitas a alterações sem aviso prévio para melhorar o desempenho.

العربية
يعتبر الضمان لاغيًا في حالة وجود عطل ناشئ عن تجاوز أقصى حد لساعات الاستخدام الموصى بها يوميًا، وهي 16 ساعة.
قد يختلف اللون والمظهر باختلاف المنتج، وتخضع المواصفات للتغيير دون إشعار مسبق بغرض تحسين الأداء.

The terms HDMI and HDMI High-Definition Multimedia Interface, and the HDMI Logo are trademarks or registered trademarks of HDMI Licensing LLC in the United States and other countries.

BN68-06747E-00

Checking the Components
Vérification des composants
Verificação dos componentes

فحص المكونات

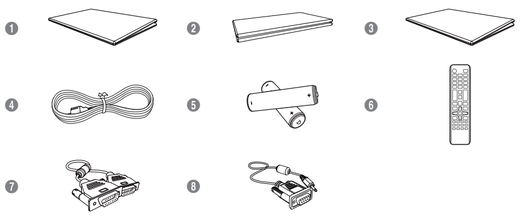

English
1. Quick setup guide
2. Warranty card (Not available in some locations)
3. Regulatory guide
4. Power cord
5. Batteries (Not available in some locations)
6. Remote Control
7. D-SUB cable
8. RS232C-Stereo cable

Português
1. Manual de Configuração Rápida
2. Cartão de garantia (Não disponível nalguns locais)
3. Guia de regulamentação
4. Cabo de alimentação
5. Baterias (Não disponível nalguns locais)
6. Telecomando
7. Cabo D-SUB
8. Cabo estéreo RS232C

Français
1. Guide d'installation rapide
2. Carte de garantie (Non disponible dans certains pays)
3. Guide réglementaire
4. Cordon d'alimentation
5. Batteries (Non disponible dans certains pays)
6. Télécommande
7. Câble D-SUB
8. Câble stéréo RS232C

العربية
1. دليل الإعداد السريع
2. بطاقة الضمان (غير متوفرة في بعض الأماكن)
3. دليل تنظيمي
4. سلك الطاقة
5. البطاريات (غير متوفرة في بعض الأماكن)
6. جهاز التحكم عن بُعد
7. كبل D-SUB
8. كبل استريو-RS232C

Control Panel
Panneau de configuration
Controlo do Painel

لوحة التحكم

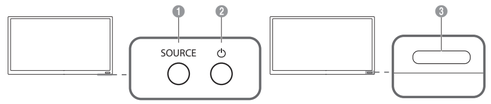

English
1. Selects the input source that an external device is connected to.
2. Use this button for turning the Display on and off.
3. Remote sensor
   Press a button on the remote control pointing at the sensor on the front of the product to perform the corresponding function.
   - Using other display devices in the same space as the remote control of this product can cause the other display devices to be inadvertently controlled.

Português
1. Selecciona a fonte de entrada onde um dispositivo externo é ligado.
2. Use este botão para ligar e desligar o ecrã.
3. Sensor do telecomando
   Prima um botão do telecomando apontando para o sensor localizado na parte frontal do produto para executar a função correspondente.
   - Se utilizar outros dispositivos de visualização no mesmo espaço do telecomando deste produto poderá vir a controlar estes outros dispositivos acidentalmente.

Français
1. Permet de sélectionner la source d'entrée à laquelle un périphérique externe est connecté.
2. Utilisez ce bouton pour mettre l'écran sous et hors tension.
3. Capteur de la télécommande
   Appuyez sur un bouton de la télécommande tout en pointant cette dernière vers le capteur situé à l'avant du produit pour exécuter la fonction correspondante.
   - Si vous utilisez la télécommande de ce produit dans le même espace que d'autres périphériques d'affichage, il se peut que ces derniers soient commandés par mégarde.

العربية
1. تحديد مصدر الإدخال الذي يتصل به الجهاز الخارجي.
2. استخدم هذا الزر لتشغيل شاشة العرض أو إيقاف تشغيلها.
3. مستشعر وحدة التحكم عن بُعد
   اضغط على زر في جهاز التحكم عن بُعد مع توجيهه إلى المستشعر الموجود بمقدمة المنتج لإجراء الوظيفة المطابقة.
   - استخدام أجهزة العرض الأخرى في نفس مساحة وحدة التحكم عن بُعد الخاصة بهذا المنتج قد يؤدي إلى التحكم في هذه الأجهزة دون قصد.

Administrator menu
Menu d'administrateur
Menu do administrador

قائمة المسؤول

English
- Touching and holding on the screen when the product is turned on displays the administrator menu.
- If touchscreen control is not available
  From the menu screen, use the remote control to go to **System** → **Touch Control** → **Touch Control Lock** and select **Off**.
- If the administrator menu is not displayed
  From the menu screen, use the remote control to go to **System** → **Touch Control** → **Admin Menu Lock** and select **Off**.

1. Adjust the **Volume**.
2. Enter **Home** mode.
3. Display **Tools**.
4. Display the OSD menu.
   To change settings, select a menu item.
5. Select the connected input source.
   Select an input source from the displayed list of input sources.
6. Power off the product.

Português
- Toque sem soltar no ecrã, quando o produto estiver ligado, para exibir o menu do administrador.
- Se o controlo por ecrã tátil não estiver disponível
  A partir do ecrã do menu, utilize o telecomando para ir para **Sistema** → **Controlo de Toque** → **Bloq. Controlo de Toque** e selecione **Desl.**
- Se o menu do administrador não for exibido
  A partir do ecrã do menu, utilize o telecomando para ir para **Sistema** → **Controlo de Toque** → **Bloqueio do Menu Admin** e selecione **Desl.**

1. Ajuste o **Volume**.
2. Para aceder ao modo **Página Principal**.
3. Visualize as **Ferramentas**.
4. Apresenta o menu OSD.
   Para alterar as definições, selecione um item do menu.
5. Para seleccionar a fonte de entrada ligada.
   Selecione uma fonte de entrada na lista de fontes de entrada exibida.
6. Para desligar o produto.

Français
- Pour afficher le menu d'administrateur, touchez l'écran et maintenez le doigt dessus lorsque le produit est allumé.
- Si le contrôle d'écran tactile n'est pas disponible
  Dans l'écran du menu, utilisez la télécommande pour accéder aux options **Système** → **Commandes tactiles** → **Verr. commandes tactiles** et sélectionnez **Arrêt**.
- Si le menu d'administrateur ne s'affiche pas
  Dans l'écran du menu, utilisez la télécommande pour accéder aux options **Système** → **Commandes tactiles** → **Verrouillage menu admin** et sélectionnez **Arrêt**.

1. Permet de modifier le **Volume**.
2. Passez en mode **Accueil**.
3. Affichez les **Outils**.
4. Affichez le menu OSD.
   Pour modifier les réglages, sélectionnez une option.
5. Sélectionnez la source d'entrée connectée.
   Sélectionnez une source d'entrée dans la liste des sources d'entrée affichée.
6. Met l'appareil hors tension.

العربية
- يؤدي لمس الشاشة مع الاستمرار عندما يكون المنتج في وضع التشغيل إلى عرض قائمة المسؤول.
- في حالة عدم توافر إمكانية التحكم من خلال الشاشة التي تعمل باللمس
  من شاشة القائمة، استخدم جهاز التحكم عن بعد للانتقال إلى **النظام** ← **التحكم عن طريق اللمس** ← **قفل التحكم عن طريق اللمس**، وحدد **إيقاف**.
- في حالة عدم عرض قائمة المسؤول
  من شاشة القائمة، استخدم جهاز التحكم عن بعد للانتقال إلى **النظام** ← **التحكم عن طريق اللمس** ← **قفل قائمة المسؤول**، وحدد **إيقاف**.

1. ضبط **الصوت**.
2. الدخول إلى الوضع **رئيسية**.
3. عرض **أدوات**.
4. عرض قائمة العرض على الشاشة.
   لتغيير الإعدادات، حدد عنصر قائمة.
5. تحديد مصدر الإدخال المتصل.
   حدد مصدر إدخال من القائمة المعروضة لمصادر الإدخال.
6. إيقاف تشغيل المنتج.

Contact SAMSUNG WORLD WIDE
Comment contacter Samsung dans le monde
Contacte a Samsung Internacional

الاتصال بشركة SAMSUNG في جميع أنحاء العالم

Web site: www.samsung.com/displaysolutions

English
- Download the user manual from the website for further details.

Français
- Téléchargez le manuel utilisateur du site Web pour obtenir plus de détails.

Country	Customer Care Centre
ALGERIA	021 36 11 00
BAHRAIN	8000-GSAM (8000-4726)
EGYPT	08000-726786 16580
IRAN	021-8255
JORDAN	0800-22273 06 5777444
KUWAIT	183-CALL (183-2255)
MOROCCO	080 100 22 55
OMAN	800-SAMSUNG (800 - 726 7864)
PAKISTAN	0800-Samsung (72678)
QATAR	800-CALL (800-2255)
SAUDI ARABIA	920021230
SYRIA	18252273
TUNISIA	80-1000-12
TURKEY	444 77 11
U.A.E	800-SAMSUNG (800 - 726 7864)
BOTSWANA	8007260000

Português
- Transfira o manual do utilizador do website para obter mais informações.

العربية
- قم بتنزيل دليل المستخدم من موقعنا على الويب للحصول على مزيد من التفاصيل.

Country	Customer Care Centre
BURUNDI	200
CAMEROON	7095-0077
COTE D'IVOIRE	8000 0077
DRC	499999
GHANA	0800-10077 0302-200077
KENYA	0800 545 545
MOZAMBIQUE	847267864 / 827267864
NAMIBIA	08 197 267 864
NIGERIA	0800-726-7864
RWANDA	9999
SENEGAL	800-00-0077
SOUTH AFRICA	0860 SAMSUNG (726 7864)
SUDAN	1969
TANZANIA	0800 755 755
UGANDA	0800 300 300
ZAMBIA	0211 350370

Reverse Side
Face arrière
Parte posterior

الجانب العكسي

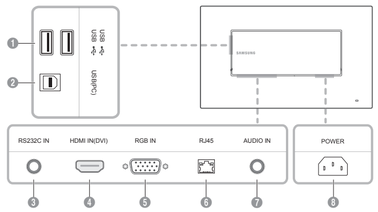

English
1. Connect to a USB memory device.
2. Connect to your PC via a USB 2.0 upstream cable.
   - The product can be connected only to a desktop, laptop or tablet PC.
   - The USB 2.0 upstream cable is sold separately.
3. Connects to MDC using an RS232C-Stereo cable.
4. Connects to a source device using an HDMI cable.
5. Connects to a source device using a D-SUB cable.
6. Connects to MDC using a LAN cable.
7. Receives sound from a PC via an audio cable.
8. Connect to the power cord.

Português
1. Ligue a um dispositivo de memória USB.
2. Ligue ao seu PC utilizando um cabo USB 2.0 "upstream".
   - O produto só pode ser ligado a um computador de secretária, portátil ou a um tablet.
   - O cabo USB 2.0 "upstream" é vendido em separado.
3. Liga-se a um MDC utilizando o cabo estéreo RS232C.
4. Para ligar a um dispositivo de fonte utilizando um cabo HDMI.
5. Liga-se a um dispositivo de entrada através de um cabo D-SUB.
6. Liga-se ao MDC através de um cabo LAN.
7. Recebe o som de um PC através de um cabo de áudio.
8. Ligue ao cabo de alimentação.

Français
1. Permet de se connecter à un périphérique de mémoire USB.
2. Connectez à votre PC via un câble USB 2.0 ascendant.
   - Le produit ne peut être connecté qu'à un ordinateur de bureau, un ordinateur portable ou une tablette.
   - Le câble USB 2.0 ascendant est vendu séparément.
3. Permet de se connecter à MDC via un câble stéréo RS232C.
4. Permet le branchement à un périphérique source via un câble HDMI.
5. Permet de se connecter à un périphérique source via un câble D-SUB.
6. Permet de se connecter à MDC via un câble LAN.
7. Permet de recevoir le son d'un ordinateur via un câble audio.
8. Connexion au cordon d'alimentation.

العربية
1. التوصيل بجهاز ذاكرة USB.
2. وصّل الكمبيوتر لديك باستخدام كبل انتقال البيانات USB 2.0.
   - لا يمكن توصيل المنتج إلا بكمبيوتر مكتبي أو كمبيوتر محمول أو كمبيوتر لوحي.
   - يُباع كبل انتقال البيانات USB 2.0 بشكل منفصل.
3. للتوصيل ببرنامج MDC باستخدام كبل استريو-RS232C.
4. للتوصيل بجهاز مصدر باستخدام كبل HDMI.
5. التوصيل بجهاز مصدر باستخدام كبل D-SUB.
6. التوصيل بالمنفذ MDC باستخدام كبل LAN.
7. استقبال صوت من كمبيوتر عن طريق كبل صوت.
8. ُستخدم لتوصيل الجهاز بسلك التيار الكهربي.

Troubleshooting Guide
Guide de dépannage
Guia de resolução de problemas

دليل استكشاف المشاكل وحلها

English

Issues	Solutions
The screen keeps switching on and off.	Check the cable connection between the product and PC, and ensure the connection is secure.
No Signal is displayed on the screen.	Check that the product is connected correctly with a cable.
	Check that the device connected to the product is powered on.
Not Optimum Mode is displayed.	This message is displayed when a signal from the graphics card exceeds the product's maximum resolution and frequency.
	Refer to the Standard Signal Mode Table and set the maximum resolution and frequency according to the product specifications.

Français

Problèmes	Solutions
L'écran s'allume et s'éteint continuellement.	Vérifiez que le câble est connecté correctement entre l'appareil et l'ordinateur.
Aucun signal s'affiche à l'écran.	Vérifiez que l'appareil est connecté correctement à l'aide d'un câble.
	Assurez-vous que le périphérique connecté à l'appareil est sous tension.
Mode non optimal est affiché.	Ce message s'affiche lorsqu'un signal émis par la carte graphique est supérieur à la fréquence et la résolution maximales de l'appareil.
	Consultez le tableau des modes de signal standard et réglez la fréquence et la résolution maximales conformément aux spécifications de l'appareil.

Português

Problemas	Solução
O ecrã está continuamente a ligar e a desligar.	Verifique a ligação do cabo entre o produto e o PC, e certifique-se de que a ligação está bem efectuada.
A mensagem **Sem Sinal** é exibida no ecrã	Verifique se o produto está ligado correctamente com um cabo.
	Verifique se o dispositivo ligado ao produto está ligado.
A mensagem **Modo inadequado** é apresentada.	Esta mensagem é apresentada quando um sinal da placa gráfica ultrapassa a resolução e a frequência máximas do produto.
	Consulte a Tabela do modo de sinal padrão e defina a resolução e a frequência máximas de acordo com as especificações do produto.

العربية

المشاكل	الحلول
يتم تشغيل الشاشة ثم إيقاف تشغيلها بشكل متكرر.	افحص وصلة الكبل بين المنتج والكمبيوتر، وتأكد من إحكام التوصيل.
يتم عرض **لا توجد إشارة** على الشاشة.	تحقق من توصيل المنتج بشكل صحيح من خلال كابل.
	تحقق من تشغيل الجهاز المُوصل بالمنتج.
يتم عرض **ليس الوضع الأمثل**.	يتم عرض هذه الرسالة عند تجاوز الإشارة الواردة من بطاقة الرسومات لأقصى دقة وتردد للمنتج.
	ارجع إلى "جدول الأوضاع القياسية للإشارات" واضبط أقصى دقة وتردد وفقًا لمواصفات المنتج.

Connecting to a PC
Connexion à un PC
Ligação a um PC

التوصيل بالكمبيوتر

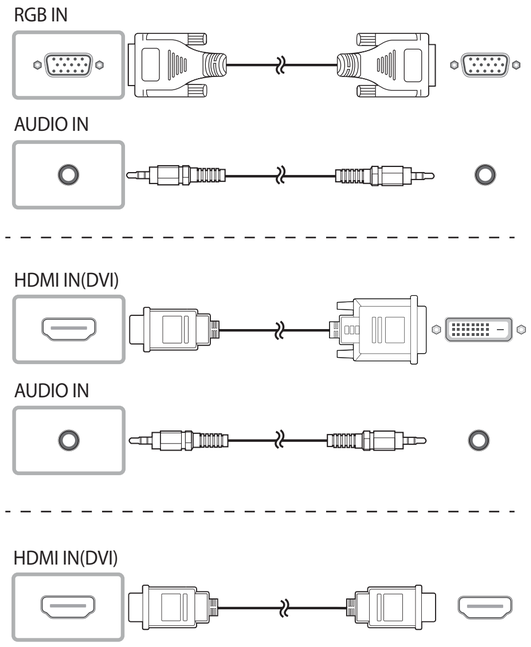

Connecting to a Video Device
Connexion à un appareil vidéo
Ligação a um dispositivo de vídeo

التوصيل بجهاز فيديو

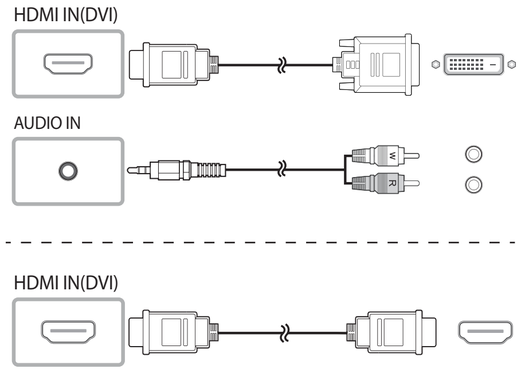

Connecting the LAN Cable
Connexion du câble LAN
Ligar o cabo LAN

التوصيل بكبل LAN

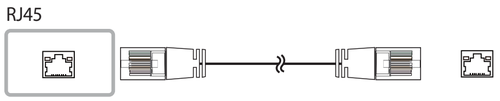

English

Use Cat7(*STP Type) cable for the connection.

*Shielded Twist Pair

Français

Utilisez le câble Cat 7(type *STP) pour la connexion.

*Câble blindé à paire torsadée

Português

Utilize um cabo Cat 7 (*tipo STP) para a ligação.

*Par trançado blindado

العربية

استخدم كبل Cat 7 (من نوع STP*) للتوصيل.

*كبل مزدوج مجدول محمي

Connecting to MDC
Connexion à MDC
Ligar ao MDC

التوصيل بـ MDC

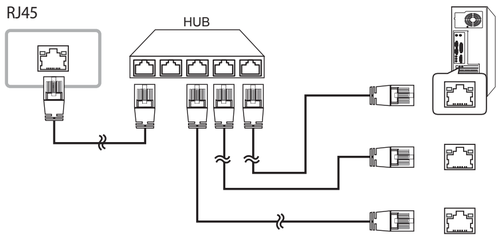

English

For details on how to use the MDC programme, refer to Help after installing the programme.

The MDC programme is available on the website.

Français

Pour obtenir des détails sur la manière d'utiliser le programme MDC, reportez-vous à l'Aide après avoir installé le programme.

Le programme MDC est disponible sur le site Web.

Português

Para obter detalhes sobre como usar o programa MDC, consulte a Ajuda depois de instalar o programa.

O programa MDC está disponível no site.

العربية

للحصول على تفاصيل حول كيفية استخدام برنامج MDC، راجع "تعليمات" بعد تثبيت البرنامج.

يتوفر برنامج MDC على موقع الويب.

Specifications
Caractéristiques techniques
Características técnicas

المواصفات

English

Model Name		DB22D-T
Panel	Size	22 CLASS (21.5 inches / 54 cm)
	Display area	476.64 mm (H) x 267.786 mm (V) / 18.77 inches (H) x 10.54 inches (V)
Dimensions (W x H x D)		507.5 x 311.2 x 59.3 mm / 19.98 x 12.25 x 2.33 inches
Weight		4.4 kg / 9.7 lbs
Power Supply		AC 100 to 240 VAC (+/- 10%), 60 / 50 Hz ± 3 Hz Refer to the label at the back of the product as the standard voltage can vary in different countries.
Environmental considerations	Operating	Temperature : 32 °F ~ 104 °F (0 °C ~ 40 °C) Humidity : 10 % ~ 80 %, non-condensing
	Storage	Temperature : -4 °F ~ 113 °F (-20 °C ~ 45 °C) Humidity : 5 % ~ 95 %, non-condensing

- Plug-and-Play
  This monitor can be installed and used with any Plug-and-Play compatible systems.
  Two-way data exchange between the monitor and PC system optimizes the monitor settings.
  Monitor installation takes place automatically. However, you can customize the installation settings if desired.
- Due to the nature of the manufacturing of this product, approximately 1 pixel per million (1ppm) may appear brighter or darker on the panel. This does not affect product performance.
- This device is a Class A digital apparatus.

Français

Nom du modèle		DB22D-T
Panneau	Taille	Classe 22 (21,5 pouces / 54 cm)
	Surface d'affichage	476,64 mm (H) x 267,786 mm (V) / 18,77 pouces (H) x 10,54 pouces (V)
Dimensions (L x H x P)		507,5 x 311,2 x 59,3 mm / 19,98 x 12,25 x 2,33 pouces
Poids		4,4 kg / 9,7 lbs
Alimentation		CA 100 à 240 VAC (+/- 10%), 60 / 50 Hz ± 3 Hz Reportez-vous à l'étiquette apposée au dos du produit, car la tension standard peut varier en fonction du pays.
Considérations environnementales	Fonctionnement	Température : 0 °C ~ 40 °C (32 °F ~ 104 °F) Humidité : 10 % à 80 %, sans condensation
	Stockage	Température : -20 °C ~ 45 °C (-4 °F ~ 113 °F) Humidité : 5 % à 95 %, sans condensation

- Plug & Play
  Ce moniteur peut être installé et utilisé avec n'importe quel système compatible Plug & Play.
  L'échange de données bidirectionnel entre le moniteur et l'ordinateur optimise les paramètres du moniteur.
  L'installation du moniteur s'effectue automatiquement. Vous pouvez toutefois personnaliser les paramètres d'installation si vous le souhaitez.
- En raison de la nature de la fabrication de cet appareil, il se peut qu'environ 1 pixel par million (1 ppm) soit plus lumineux ou plus sombre sur l'écran. Cela n'a aucune incidence sur les performances du produit.
- Ce périphérique est un appareil numérique de Classe A.

Português

Nome do modelo		DB22D-T
Painel	Tamanho	Classe 22 (21,5 polegadas / 54 cm)
	Área de visualização	476,64 mm (H) x 267,786 mm (V)
Dimensões (L x A x P)		507,5 x 311,2 x 59,3 mm
Peso		4,4 kg
Fonte de alimentação		CA 100 para 240 V CA (+/- 10%), 60 / 50 Hz ± 3 Hz Consulte a etiqueta na parte posterior do produto pois a tensão padrão pode variar em países diferentes.
Características ambientais	Funcionamento	Temperatura: 0 °C ~ 40 °C (32 °F ~ 104 °F) Humidade: 10 % ~ 80 %, sem condensação
	Armazenamento	Temperatura: -20 °C ~ 45 °C (-4 °F ~ 113 °F) Humidade: 5 % ~ 95 %, sem condensação

- Plug & Play
  Este monitor pode ser instalado e utilizado em qualquer sistema compatível com Plug & Play.
  A troca de dados bidirecional entre o monitor e o sistema do PC optimiza as definições do monitor.
  A instalação do monitor é executada automaticamente. No entanto, pode personalizar as definições de instalação, caso pretenda.
- Devido à forma como este produto é fabricado, cerca de 1 pixel por milhão (1 ppm) pode ter um aspecto mais claro ou mais escuro no painel. Isto não afecta o desempenho do produto.
- Este dispositivo é um aparelho digital de classe A.

العربية

اسم الموديل		DB22D-T
لوحة	الحجم	22 الفئة (21.5 بوصة / 54 سم)
	منطقة العرض	476.64 ملم (أفقي) x 267.786 ملم (رأسي)
الأبعاد (العرض x الارتفاع x العمق)		507.5 x 311.2 x 59.3 مم
الوزن		4.4 كجم
مصدر إمداد الطاقة		تيار متردد 100 إلى 240 فولت تيار متردد (+/- 10 %) و 60 / 50 هرتز ± 3 هرتز اطلع على الملصق الموجود بالجانب الخلفي من المنتج، حيث قد تختلف الفولتية القياسية باختلاف الدول.
الاعتبارات البيئية	أثناء التشغيل	درجة الحرارة: 0 مئوية ~ 40 مئوية (32 فهرنهايت ~ 104 فهرنهايت) الرطوبة : 10 % ~ 80 %، دون تكاثف
	التخزين	درجة الحرارة: 20 - مئوية ~ 45 مئوية (-4 فهرنهايت ~ 113 فهرنهايت) الرطوبة : 5 % ~ 95 %، دون تكاثف

- التوصيل والتشغيل
  يمكن تثبيت جهاز العرض هذا واستخدامه مع جميع أنظمة "التوصيل والتشغيل" المتوافقة.
  ويعمل تبادل البيانات ثنائي الاتجاه بين جهاز العرض ونظام الكمبيوتر على تحسين إعدادات جهاز العرض.
  وعلى الرغم من أنه يتم تثبيت الشاشة تلقائيًا، يمكنك تخصيص إعدادات التثبيت إذا كنت ترغب في ذلك.
- نظرًا لطبيعة تصنيع هذا المنتج، قد تظهر وحدة بكسل واحدة في كل مليون وحدة (جزء واحد لكل مليون) بشكل أكثر سطوعًا أو قتامةً على اللوحة. ولا يؤثر ذلك على أداء المنتج.
- هذا الجهاز يُعد جهاز رقمي من الفئة أ.

PowerSaver

PowerSaver	Normal Operation			Power saving mode (SOG Signal : Not Support the DPM Mode)	Power off
	Rating	Typical	Max		
Power Indicator	Off			Blinking	On
Power Consumption	40 W	30 W	44 W	0.5 W	0.5 W

- The displayed power consumption level can vary in different operating conditions or when settings are changed.
- SOG(Sync On Green) is not supported.
- To reduce the power consumption to 0, disconnect the power cord. Disconnect the power cable if you will not be using the product for an extended period of time (during vacation, etc.)

Economiseur d'énergie

Economiseur d'énergie	Fonctionnement normal			Mode d'économie d'énergie (signal SOG :mode DPM non pris en charge)	Mise hors tension
	Nominal	type	Max.		
Indicateur d'alimentation	Arrêt			Clignotant	Activé
Consommation	40 W	30 W	44 W	0,5 W	0,5 W

- Le niveau de consommation affiché peut varier selon les conditions de fonctionnement ou lors de la modification des paramètres.
- Le mode SOG (Sync On Green) n'est pas pris en charge.
- Pour réduire la consommation d'énergie jusqu'à 0, débranchez le cordon d'alimentation. Débranchez le cordon d'alimentation si vous prévoyez de ne pas utiliser l'appareil pendant une longue période (vacances, etc.).

Poupança de energia

Poupança de energia	Funcionamento normal			Modo de poupança de energia (sinal SOG:não suportado no modo DPM)	Desligar
	Nominal	típico	Máx		
Indicador de corrente	Desligar			A piscar	Ligado
Consumo de energia	40 W	30 W	44 W	0,5 W	0,5 W

- O nível de consumo de energia apresentado pode variar consoante as condições de funcionamento, ou caso as definições sejam alteradas.
- SOG (Sync On Green) não é suportado.
- Para reduzir o consumo de energia para 0, desligue o cabo de alimentação. Desligue o cabo de alimentação caso não preveja utilizar o produto durante um longo período de tempo (durante as férias, etc.).

موفر الطاقة

موفر الطاقة	التشغيل العادي			وضع توفير الطاقة (إشارة SOG:وضع DPM غير مدعوم)	إيقاف التشغيل
	التقنين	نموذجي	الحد الأقصى		
مؤشر الطاقة	لِيمْشْنا فـاقِيا			ضِيمو	ءيضمه
استهلاك الطاقة	40 وات	30 وات	44 وات	0.5 وات	0.5 وات

- قد يختلف مستوى استهلاك الطاقة المعروض باختلاف ظروف التشغيل أو عند تغيير الإعدادات.
- ولا يتم دعم SOG (المزامنة على الأخضر).
- لتقليل استهلاك الطاقة إلى 0، افصل سلك التيار الكهربي. وافصل كابل الطاقة إذا كنت تنوي عدم استخدام المنتج لفترة زمنية طويلة (أثناء الإجازات وما إلى ذلك).