

Quick Installation Guide

Samsung Multifunction **Xpress**M267x series
M287x series

JC68-02945A04

DE Kurzinstallationsanleitung
FR Guide d'installation rapide
IT Guida di installazione rapida
ES Guía rápida de instalación
LV Īsā uzstādīšanas pamācība

CN 快速安装指南
TW 快速安裝指南
BG Кратко ръководство за инсталация
RU Краткое руководство по установке
PT Guia de instalação rápida

NL Beknopte installatiehandleiding
SE Snabbinstallationsanvisning
DK Lyninstallationsvejledning
LT Trumpoji įrengimo instrukcija
IL מדרוך התקנה מהירה

ID Panduan Ringkas Pemasangan
SI Hitri priročnik za namestitev
VN Hướng dẫn cài đặt nhanh
NO Hurtiginstallasjonsguide
FI Pika-asennusopas

GR Οδηγός γρήγορης εγκατάστασης
UA Короткий посібник із інсталяції
EE Kiirpaigaldusjuhend
TR Hızlı Kurulum Kılavuzu
BR Manual de Instalação Rápida

HR Brzi vodič za instalaciju
IR راهنمای نصب سریع
AE دليل التثبيت السريع
PL Skrócona instrukcja instalacji
HU Gyors telepítési útmutató

CZ Stručná instalační příručka
SK Príručka rýchlej inštalácie
RO Ghid de instalare rapidă
TH คู่มือการติดตั้งอย่างรวดเร็ว
CS Vodič za brzu instalaciju

KZ Жедел орнату жөніндегі нұсқау

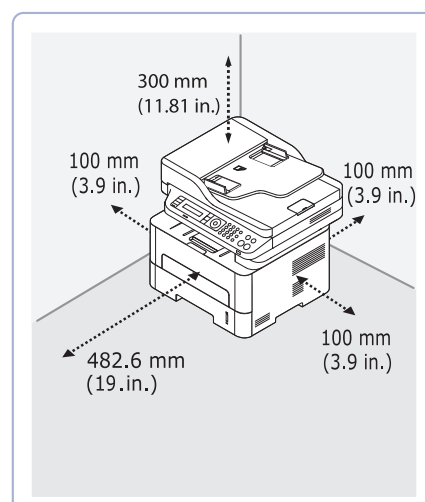
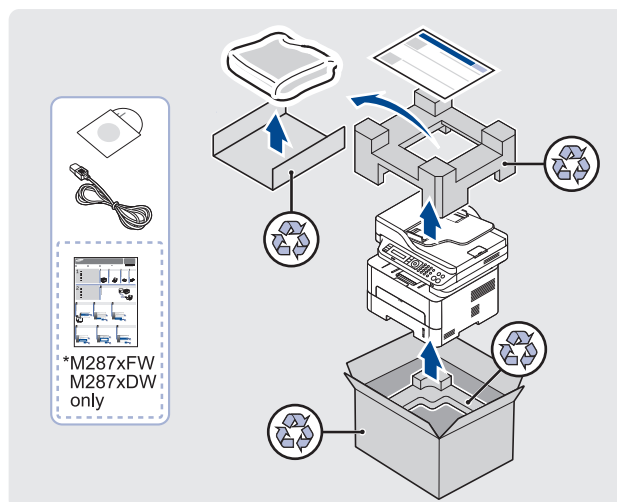

1 Installing the Toner Cartridge

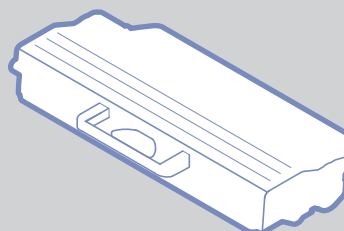

1 Detach

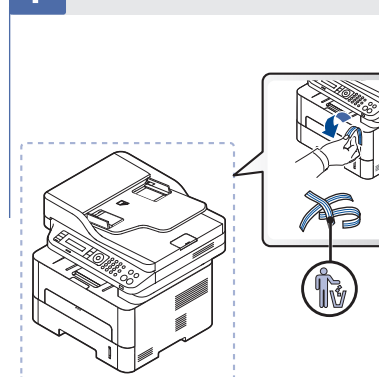

2 Open

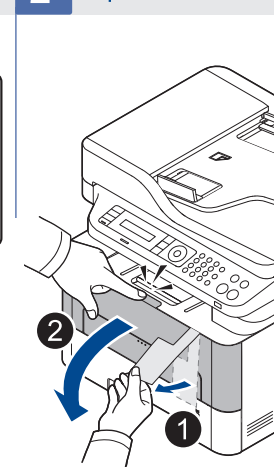

3 Remove

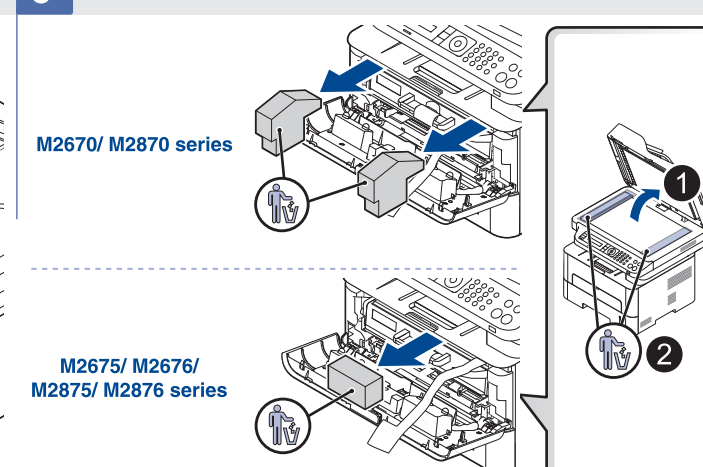

4 Take out

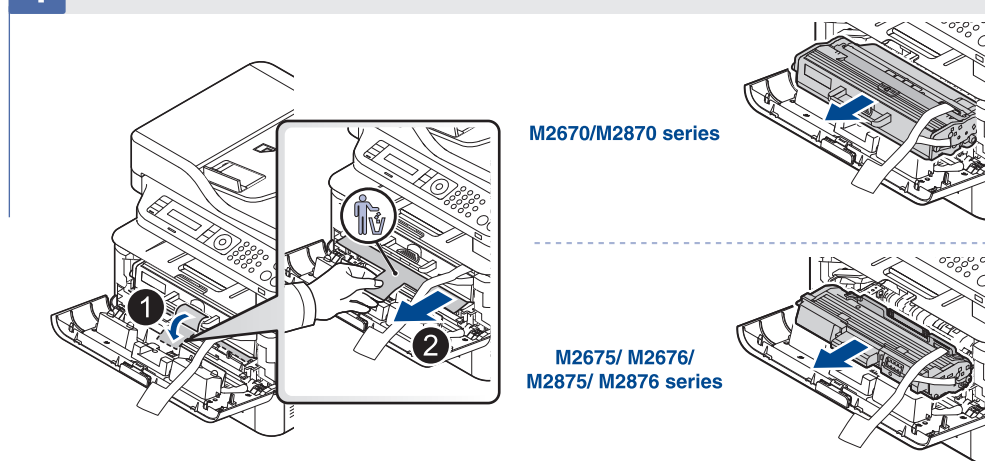

5 Remove

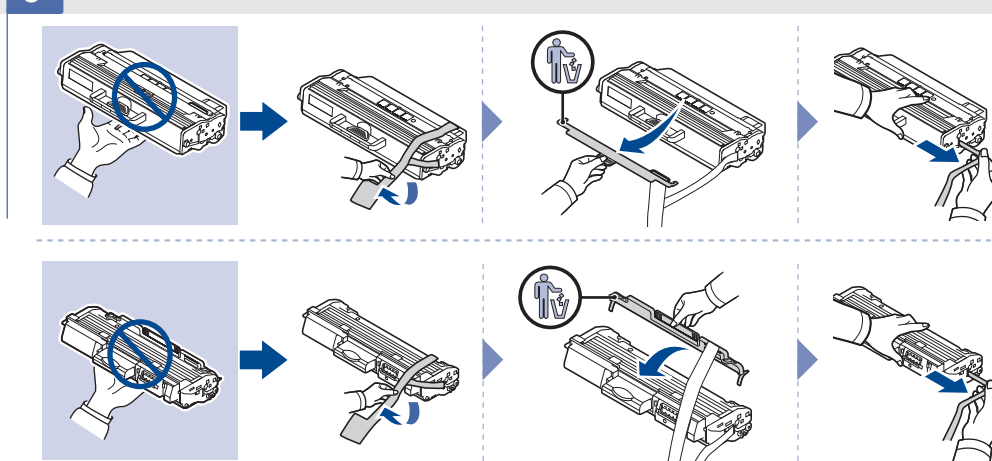

6 Shake

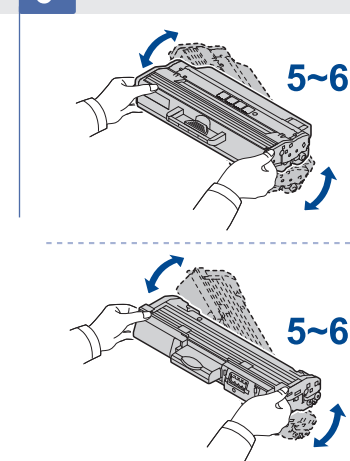

7 Insert

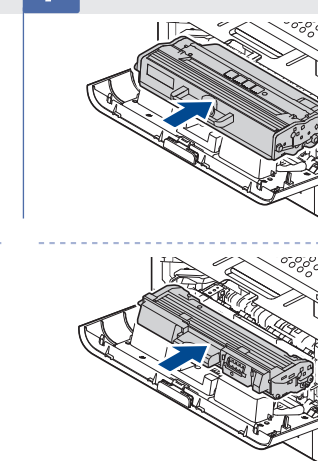

8 Close

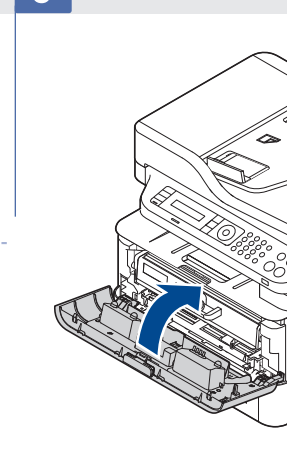

2 Loading Paper



1 Open

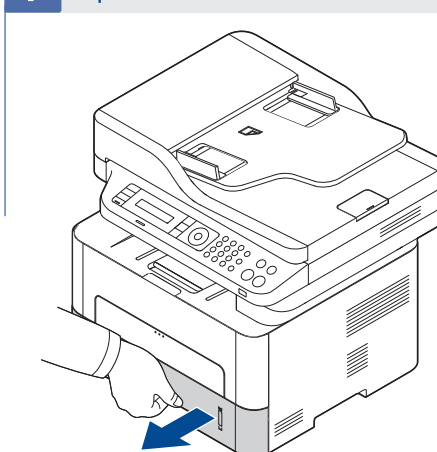

2 Adjust

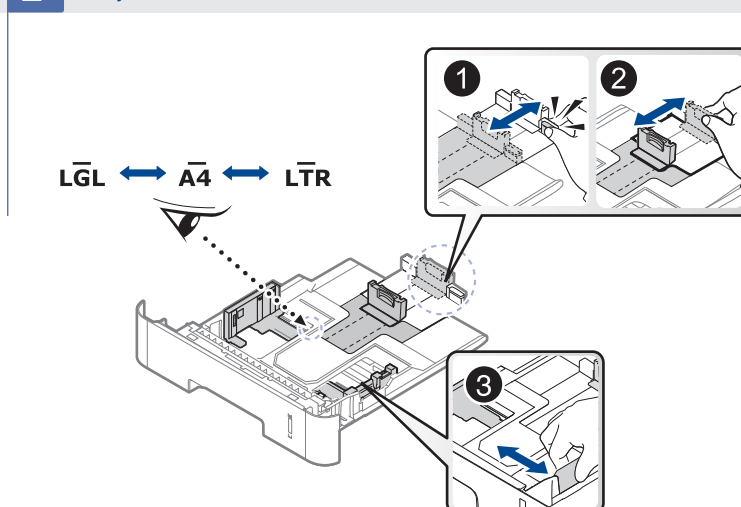

3 Insert

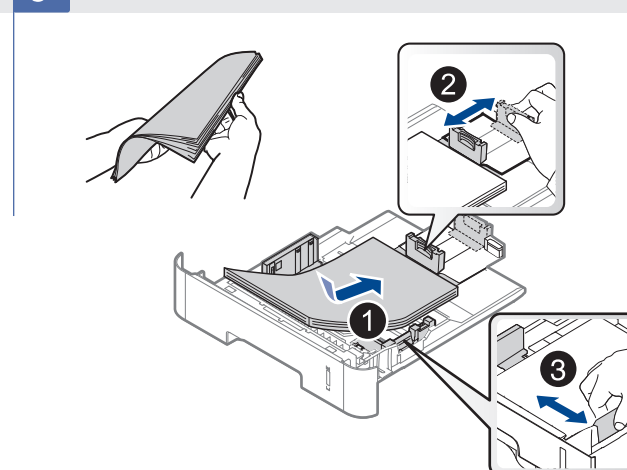

4 Close

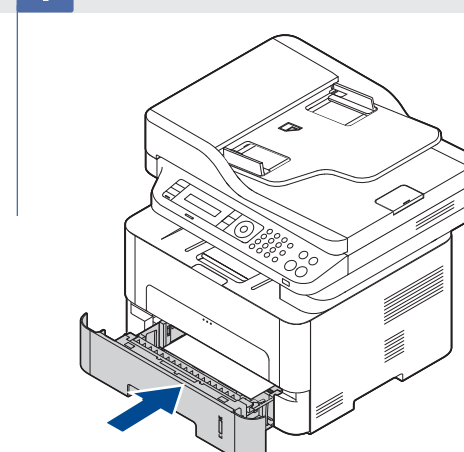

Letter Xerox Business Multipurpose 4200 or 20lb, 92 brightness

A4 Xerox Premier or 80g/m², 92 brightness

3 Connecting Cable

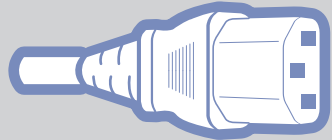

Connecting Fax Line (fax user only) M267xF / M267xFH / M267xFN / M267xHN / M287xFD / M287xHN / M287xFW only

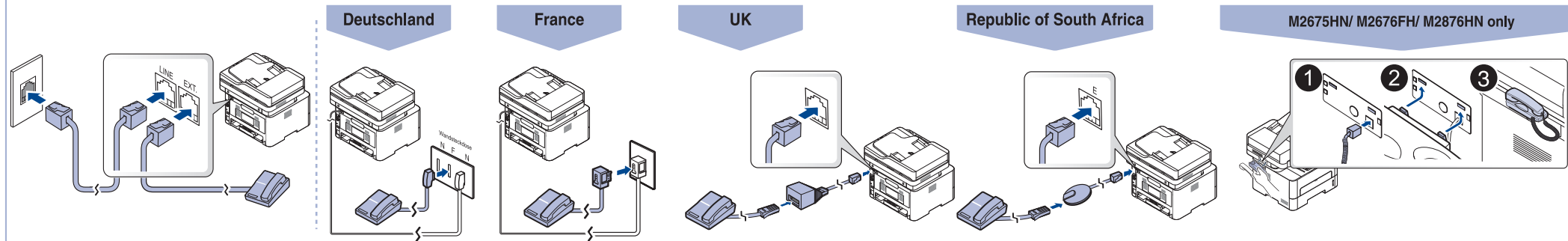

1 Power On

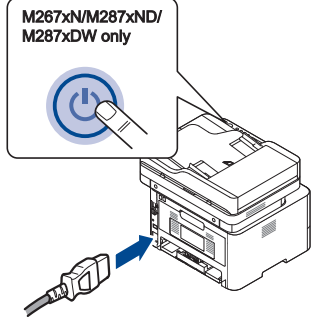

4 Installing Software



USB

Wired Network

Wireless Network

M287xFW/M287xDW only

Wireless Network Quick Guide

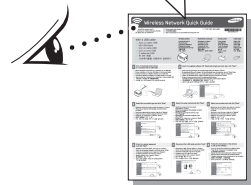

Windows



1 Insert

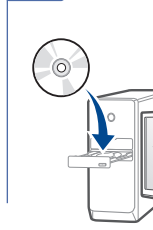

2 Click

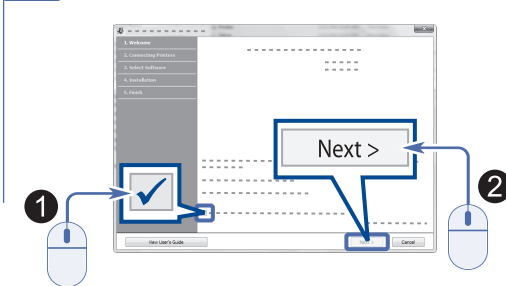

3 Connect

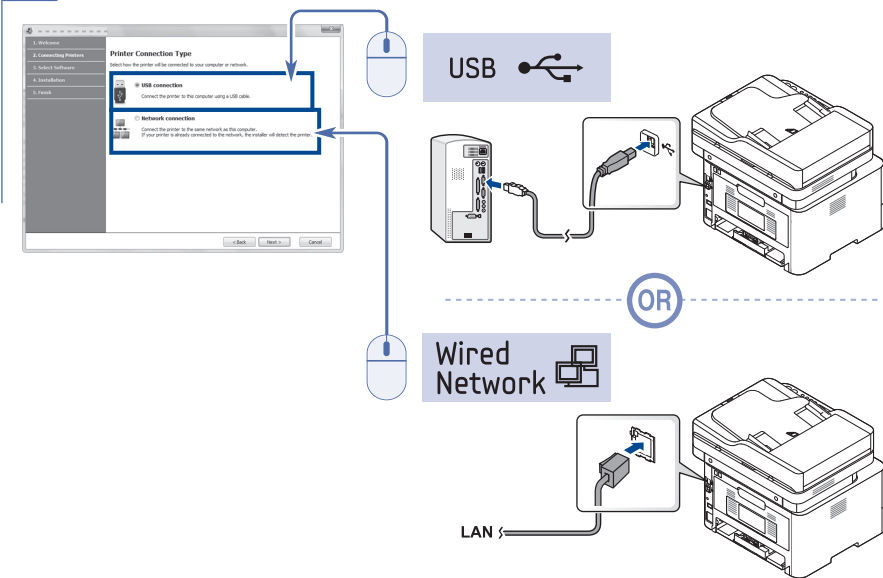

Windows 8

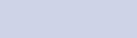

View User's Guide

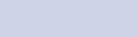

Continue

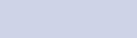

Continue



Continue



Continue



Continue

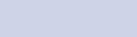

Continue



Continue



Continue

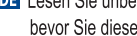

Continue

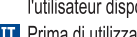

Continue



Continue

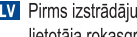

Continue

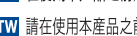

Continue

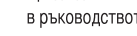

Continue

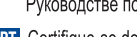

Continue

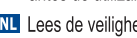

Continue

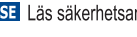

Continue



Continue

Be sure to read the safety guidelines in the User's Guide on the supplied CD-ROM before using this product.

- DE** Lesen Sie unbedingt in der Bedienungsanleitung, die Sie auf der CD-ROM finden, die Sicherheitsrichtlinien, bevor Sie dieses Gerät benutzen.
- FR** Avant d'utiliser ce produit, lisez attentivement les normes de sécurité indiquées dans le Guide de l'utilisateur disponible sur le CD-ROM inclus.
- IT** Prima di utilizzare questo prodotto, leggere attentamente le linee guida sulla sicurezza riportate nel Manuale dell'utente nel CD-ROM in dotazione.
- ES** Antes de utilizar este producto, asegúrese de que ha leído las directrices sobre seguridad de la Guía del usuario que se encuentra en el CD-ROM suministrado.
- LV** Pirms izstrādājuma lietošanas noteikti izlasiet drošības norādījumus, kas sniegti kompaktdiskā iekļautajā lietotāja rokasgrāmatā.
- CN** 在使用本产品之前，请确保阅读所提供光盘上的用户指南中的安全说明。
- TV** 請在使用本產品之前，確保您已經閱讀所提供光碟片中使用者說明手冊中的安全指南。
- BG** Преди да използвате този продукт, задължително прочетете препоръките за безопасност в ръководството на потребителя на доставения CD-ROM.
- RU** Перед использованием этого устройства обязательно прочитайте инструкции по безопасности в Руководстве пользователя, содержащемся на компакт-диске, поставляемом с устройством.
- PT** Certifique-se de que lê os procedimentos de segurança no Manual de utilizador fornecido no CD-ROM, antes de utilizar este produto.
- NL** Lees de veiligheidsrichtlijnen in de gebruikershandleiding op de meegeleverde cd-rom voordat u de printer in gebruik neemt.
- SE** Läs säkerhetsanvisningarna i handboken på cd-skivan innan du använder den här produkten.

- DK** Sørg for at læse sikkerhedsforholdsreglerne i brugervejledningen på den medfølgende cd-rom, inden du begynder at bruge produktet.
- LT** Prieš naudodami šį įrenginį, būtinai perskaitykite CD-ROM diske esančioje naudojimo instrukcijoje saugos nurodymus.
- ID** Pastikan membaca panduan keselamatan di Buku Panduan yang tersedia di CD-ROM sebelum menggunakan produk ini.
- SI** Pred uporabo tega izdelka pozorno preberite varnostne smernice v priložniku za uporabnike, na voljo na priloženem CD-ROM-u.
- VN** Hãy chắc chắn rằng bạn đã đọc những hướng dẫn an toàn trong bản Hướng dẫn Sử dụng trên đĩa CD-ROM kèm theo trước khi sử dụng sản phẩm này.
- NO** Les sikkerhetsretningslinjene i brukerhåndboken på den medfølgende CD-en før du tar i bruk produktet.
- FI** Muista lukea CD-levyllä olevan käyttöoppaan turvallisuusohjeet ennen tämän tuotteen käyttämistä.
- GR** Βεβαιωθείτε ότι διαβάσατε τις οδηγίες ασφαλείας στον οδηγό χρήστη που περιλαμβάνεται στο παρεχόμενο CD-ROM, προτού χρησιμοποιήσετε αυτό το προϊόν.
- UA** Перед користуванням апаратом обов'язково прочитайте вимоги щодо техніки безпеки в Посібнику користувача на компакт-диску, що додається.
- EE** Enne seadme kasutamist lugege kindlasti ohutusjuhiseid, mis on ära toodud CD-plaadil olevas kasutusjuhendis.
- TR** Bu ürünü kullanmadan önce verilen CD'deki Kullanıcı Kılavuzunda güvenli talimatlarını okuduğunuzdan emin olun.
- BR** Leia as diretrizes de segurança fornecidas no Manual do Usuário localizado no CD-ROM antes de utilizar este produto.
- HR** Svakako pročitajte sigurnosne smjernice u Korisničkom vodiču na isporučenom CD-ROM-u prije početka korištenja ovog proizvoda.

- IR** پیش از استفاده از این محصول حتماً دستور العمل های ایمنی مندرج در راهنمای کاربر را که در سی دی رام عرضه شده وجود دارد، مطالعه فرمایید.
- AE** تأكد من قراءة إرشادات الأمان الموضحة في دليل المستخدم الموجود على القرص المضغوط المرفق قبل استخدام هذا المنتج.
- PL** Przed użyciem tego produktu należy koniecznie przeczytać wytyczne bezpieczeństwa w Przewodniku użytkownika na załączonej płycie CD-ROM.
- HU** A termék használatá előtt mindenképpen olvassa el a készülékhez adott CD-ROM-on található Felhasználói útmutatóban leírt biztonsági óvintézkedéseket.
- CZ** Před použitím výrobku si přečtete bezpečnostní pokyny uvedené v uživatelské příručce na přiloženém disku CD-ROM.
- SK** Pred používaním tohto produktu si nezabudnite prečítať bezpečnostné smernice v Používateľskej príručke na dodanom CD-ROM disku.
- RO** Cititi instrucțiunile privind siguranța din Ghidul Utilizatorului aflat pe CD-ROM-ul furnizat, înainte de a utiliza acest produs.
- TH** โปรดแนใจอ่านคำแนะนำเพื่อความปลอดภัยในคู่มือผู้ใช้ที่จัดส่งไปพร้อมกับ ซีดี-รอม แลก่อนจะใช้ผลิตภัณฑ์นี้
- CS** Obavezno pročitajte bezbednosne smernice u korisničkom priručniku na priloženom CD-ROM-u pre upotrebe proizvoda.
- TL** קרא את ההחית הבטיחות במדריך למשתמש המצמא על גבי הקליטור המצורף, לפני השימוש במוצר הזה.
- KZ** Бул өнімді пайдалану алдында компакт-дискіде берілген пайдаланушыға арналған нұсқамадағы қауіпсіздік жөніндегі жалпы нұсқауларды міндетті түрде оқып шығыңыз.
- MY** Pastikan anda membaca garis panduan keselamatan dalam Panduan Pengguna pada CD-ROM yang dibekalkan sebelum menggunakan produk ini.



KZ.O.02.0072

• Действителен только для моделей прошедших сертификацию на территории Казахстана.
• Қазақстан аймағында сертификациядан өткен тауарларға жарамды.